

Schede Regionali

Consumo di suolo, dinamiche territoriali e servizi ecosistemici

Report di sistema SNPA | **43** 2024



ISPRA

Istituto Superiore per la Protezione
e la Ricerca Ambientale

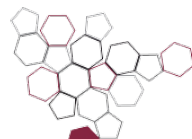

Sistema Nazionale
per la Protezione
dell'Ambiente

2006 - 2022

- ≤ 1
- 1 - 2
- 2 - 5
- 5 - 10
- > 10

2022 - 2023

- ≤ 1
- 1 - 2
- 2 - 5
- 5 - 10
- > 10

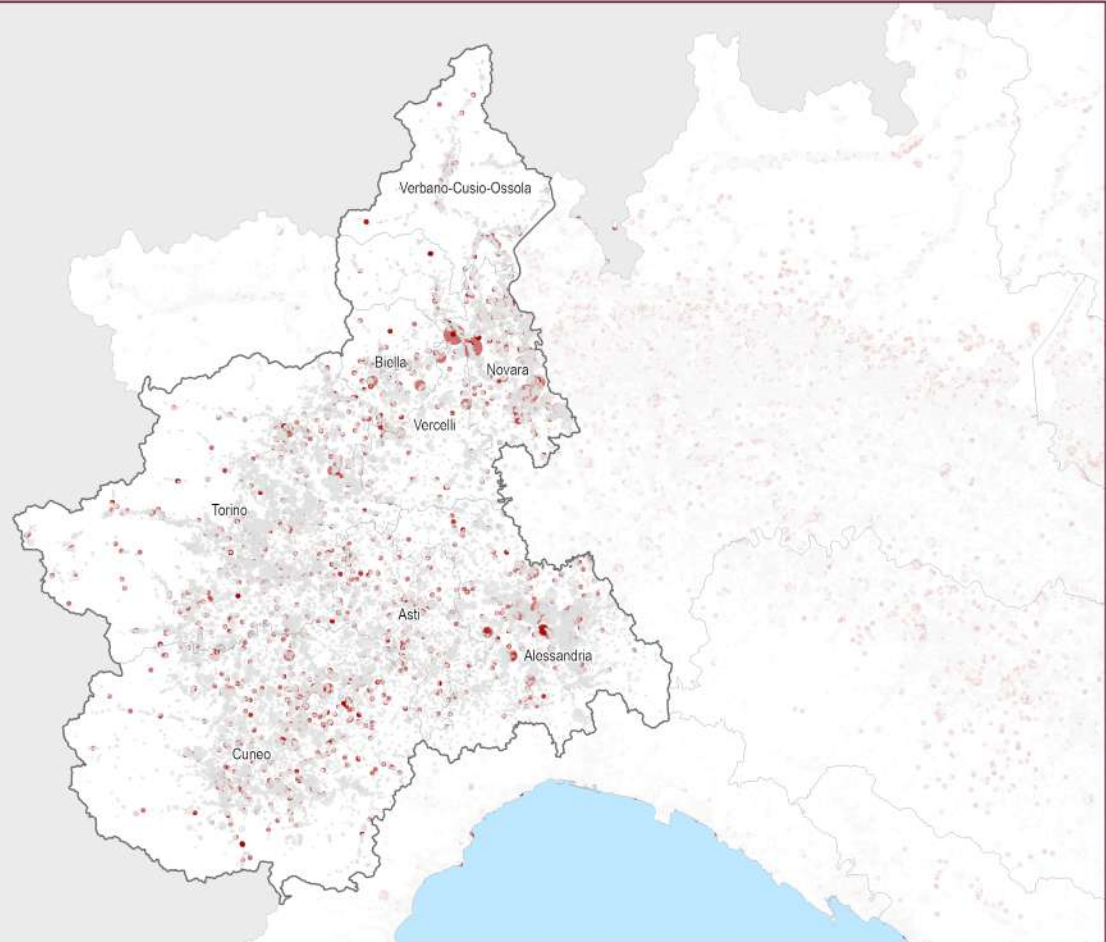

Consumo di suolo 2006 - 2023: localizzazione dei cambiamenti (ettari)

 0 25 50 km
 

Reversibile

2022 - 2023

- ≤ 1
- 1 - 2
- 2 - 5
- 5 - 10
- > 10

Permanente

2022 - 2023

- ≤ 1
- 1 - 2
- 2 - 5
- 5 - 10
- > 10

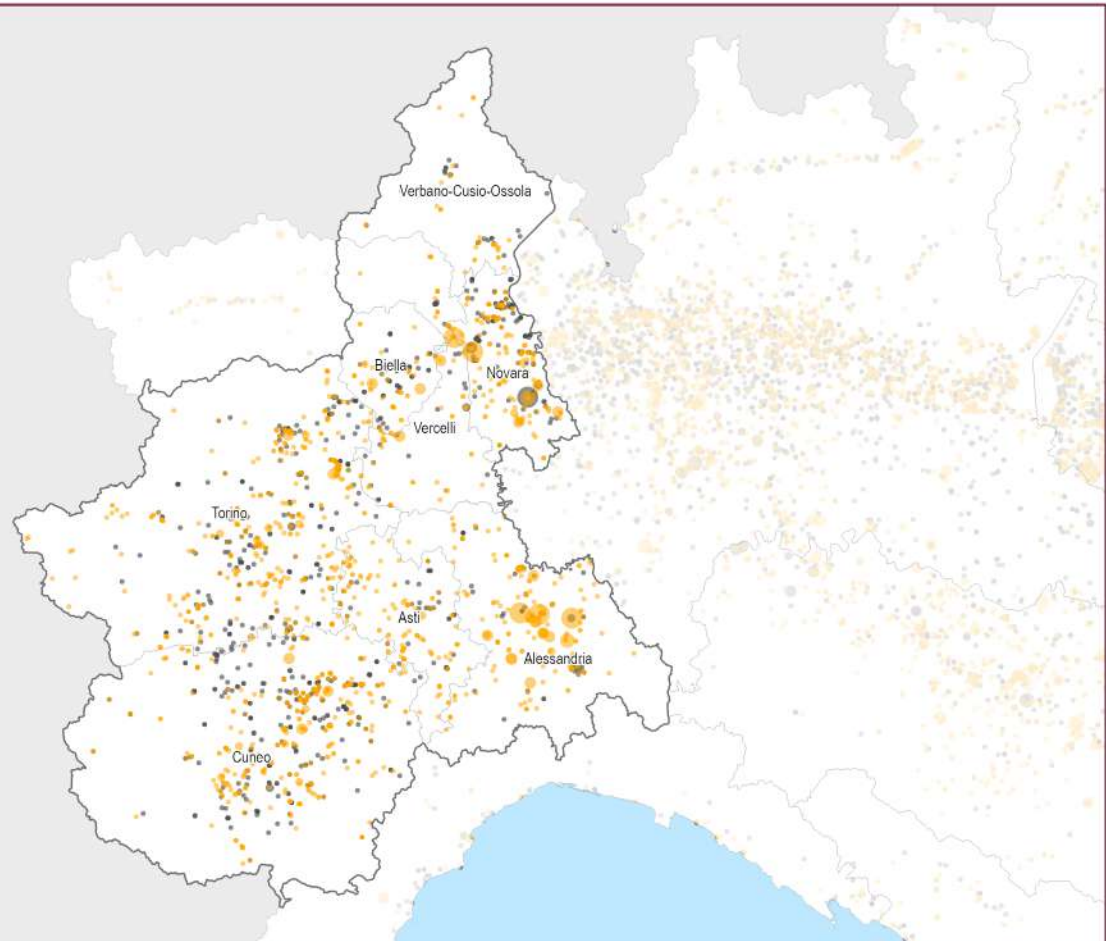

Consumo di suolo annuale 2022 - 2023: localizzazione dei cambiamenti (ettari)

 0 25 50 km
 

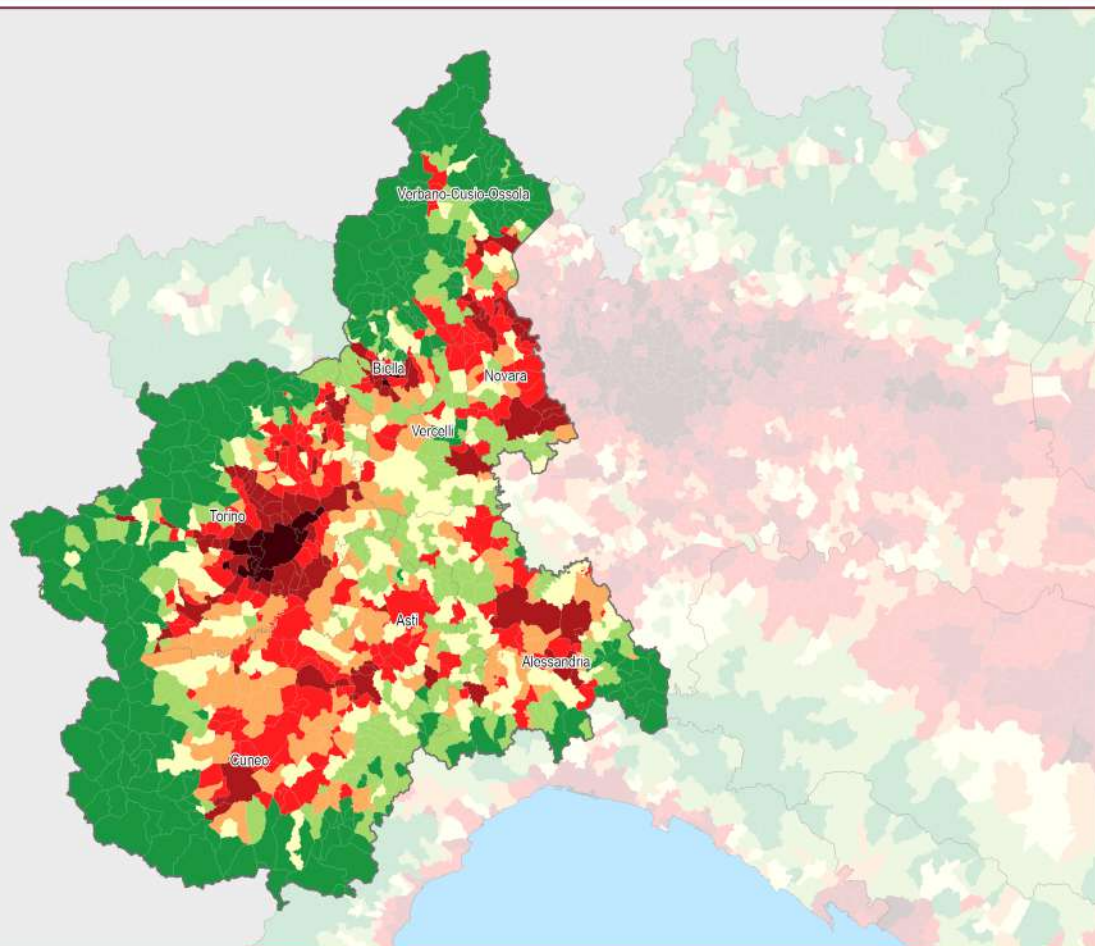

Suolo consumato 2023: percentuale sulla superficie amministrativa (%)

0 25 50 km

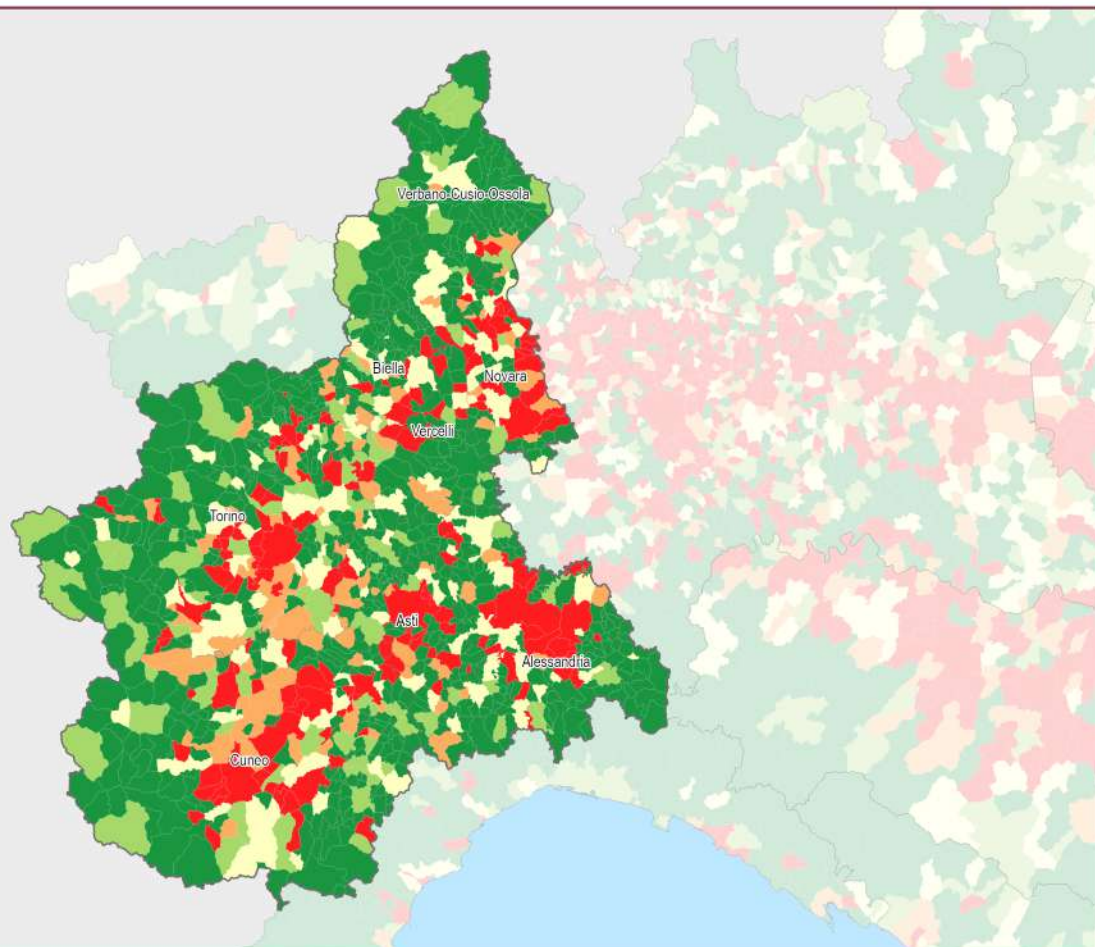

Consumo di suolo annuale netto (2022 - 2023): densità dei cambiamenti rispetto alla superficie comunale (m²/ettaro)

0 25 50 km

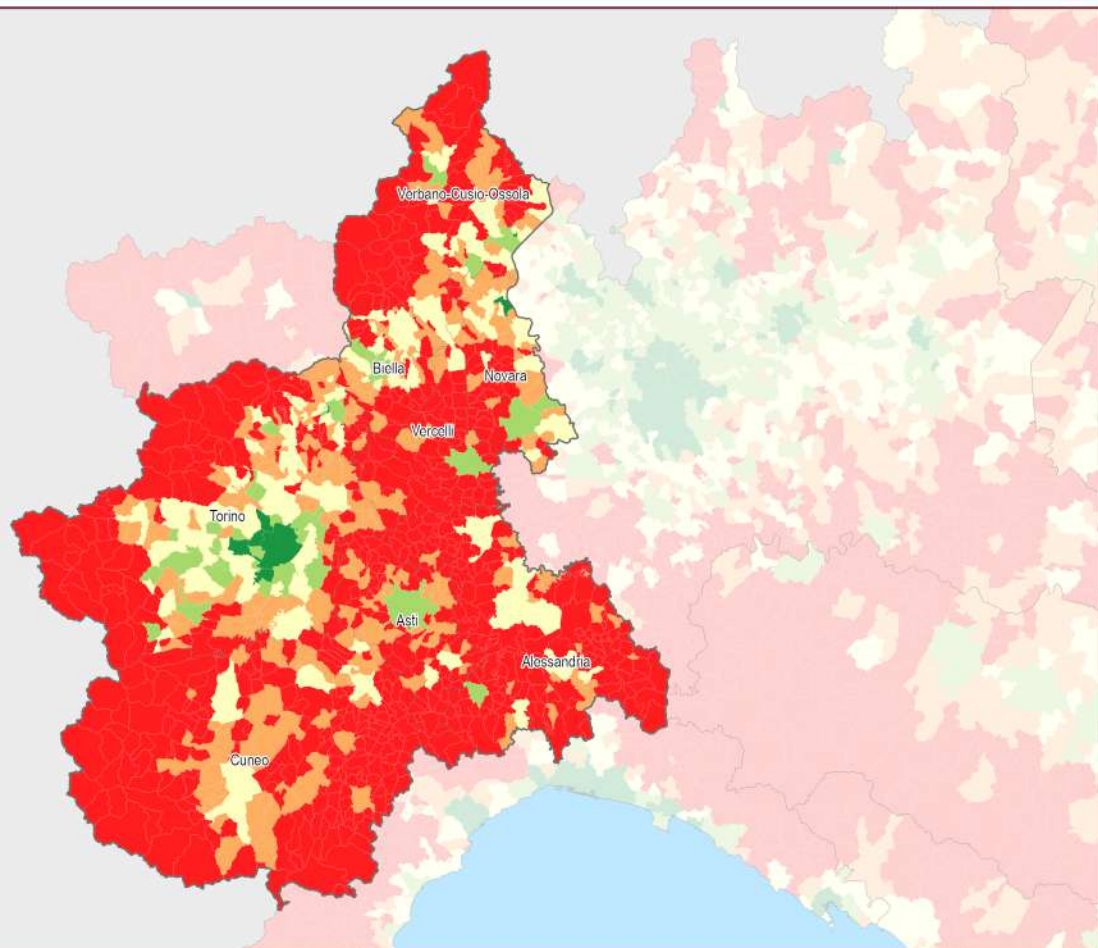
Suolo consumato 2023: valore pro capite a livello comunale (m²/abitante)

0 25 50 km

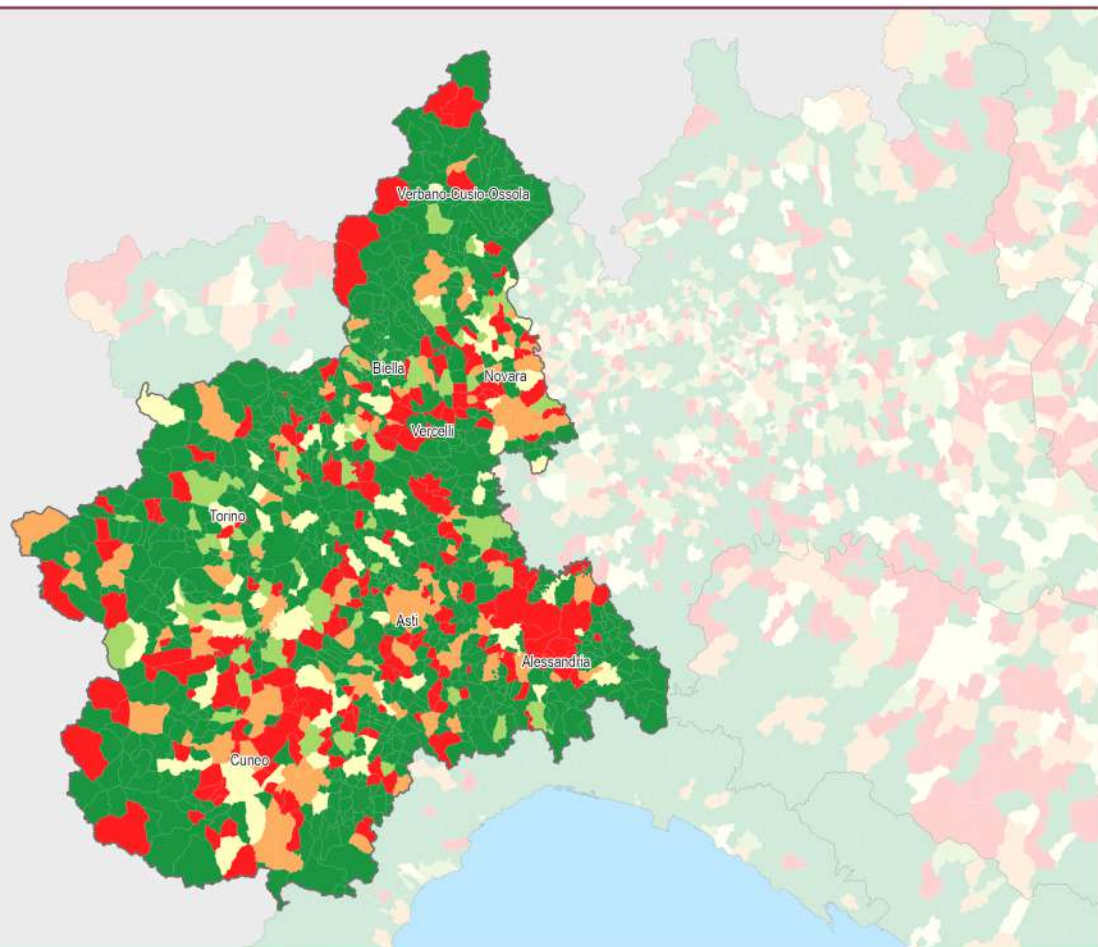
Consumo di suolo annuale netto 2022 - 2023: valore pro capite a livello comunale (m²/abitante)

0 25 50 km

Province	Suolo consumato 2023 [ha]	Suolo consumato 2023 [%]	Suolo consumato pro capite 2023 [m2/ab]	Consumo di suolo netto 2022-2023 [ha]	Consumo di suolo lordo 2022-2023 [ha]	Consumo di suolo pro capite 2022-2023 [m2/ab/anno]	Densità consumo di suolo 2022-2023 [m2/ha]
Alessandria	25.415	7,14	625,22	163	165	4,01	4,57
Asti	10.992	7,27	528,57	25	26	1,22	1,68
Biella	7.254	7,94	428,95	18	18	1,06	1,97
Cuneo	36.756	5,33	632,93	102	107	1,76	1,48
Novara	15.026	11,20	414,52	82	84	2,25	6,09
Torino	58.608	8,58	265,84	103	109	0,47	1,51
Verbano-Cusio-Ossola	6.321	2,79	410,38	6	7	0,40	0,27
Vercelli	10.396	4,99	626,68	33	37	2,01	1,60
Regione	170.769	6,72	491,64	533	553	1,65	2,40
ITALIA	2.157.766	7,16	365,74	6.439	7.254	1,09	2,14

Capoluoghi di Provincia	Suolo consumato 2023 [ha]	Suolo consumato 2023 [%]	Suolo consumato pro capite 2023 [m2/ab]	Consumo di suolo netto 2022-2023 [ha]	Consumo di suolo lordo 2022-2023 [ha]	Consumo di suolo pro capite 2022-2023 [m2/ab/anno]	Densità consumo di suolo 2022-2023 [m2/ha]
Alessandria	3.271	16,04	358,13	62	62	6,76	30,27
Asti	2.079	13,73	282,18	8	8	1,09	5,30
Biella	966	20,67	226,24	1	1	0,13	1,20
Cuneo	1.890	15,79	338,49	5	6	0,98	4,56
Novara	2.175	21,09	213,65	11	11	1,11	10,94
Torino	8.476	65,16	100,02	7	8	0,09	5,70
Verbania	687	18,31	228,89	1	1	0,23	1,87
Vercelli	1.310	16,41	288,60	-2	0	-0,33	-1,89

Comuni	Suolo consumato 2023 [ha]	Comuni	Suolo consumato 2023 [%]	Comuni	Suolo consumato pro capite 2023 [m ² /ab]
Torino	8.476	Torino	65,16	Balocco	9.300,46
Alessandria	3.271	Beinasco	58,45	Roaschia	6.752,17
Novara	2.175	Grugliasco	57,08	Carrega Ligure	6.306,98
Asti	2.079	Bruino	45,09	Briga Alta	5.971,43
Cuneo	1.890	Collegno	43,78	Ribordone	5.034,00
Tortona	1.740	Settimo Torinese	41,91	Castelmagno	4.992,98
Fossano	1.427	Gaglianico	37,98	Malvicino	4.952,63
Moncalieri	1.376	Brandizzo	37,63	Macra	4.650,00
Settimo Torinese	1.316	Orbassano	34,92	Argentera	4.345,00
Vercelli	1.310	Vigliano Biellese	34,60	Acceglio	3.984,08
Comuni	Consumo di suolo 2022-2023 [ha]	Comuni	Consumo di suolo pro capite 2022-2023 [m ² /ab/anno]	Comuni	Densità consumo di suolo 2022-2023 [m ² /ha]
Alessandria	62	Carentino	153,33	San Didero	125,85
Cameri	27	Greggio	133,86	Romagnano Sesia	77,27
Tortona	15	San Didero	81,89	Serravalle Sesia	67,78
Serravalle Sesia	14	Roaschia	81,52	Cameri	67,32
Romagnano Sesia	14	Sezzadio	64,61	Serravalle Scrivia	60,46
Novara	11	Frugarolo	57,10	Carentino	51,63
Frugarolo	11	Moiola	56,81	Roddi	45,85
Cherasco	10	Isola Sant'Antonio	49,19	Frugarolo	39,39
Serravalle Scrivia	10	Faule	41,98	Bairo	37,81
Caluso	10	Romagnano Sesia	37,73	San Gillio	36,67

2006 - 2022

≤ 1

1 - 2

2 - 5

5 - 10

> 10

2022 - 2023

• ≤ 1

• 1 - 2

• 2 - 5

• 5 - 10

• > 10

Consumo di suolo 2006 - 2023: localizzazione dei cambiamenti (ettari)

0 5 10 km

Reversibile

2022 - 2023

• ≤ 1

• 1 - 2

• 2 - 5

• 5 - 10

• > 10

Permanente

2022 - 2023

• ≤ 1

• 1 - 2

• 2 - 5

• 5 - 10

• > 10

Consumo di suolo annuale 2022 - 2023: localizzazione dei cambiamenti (ettari)

0 5 10 km

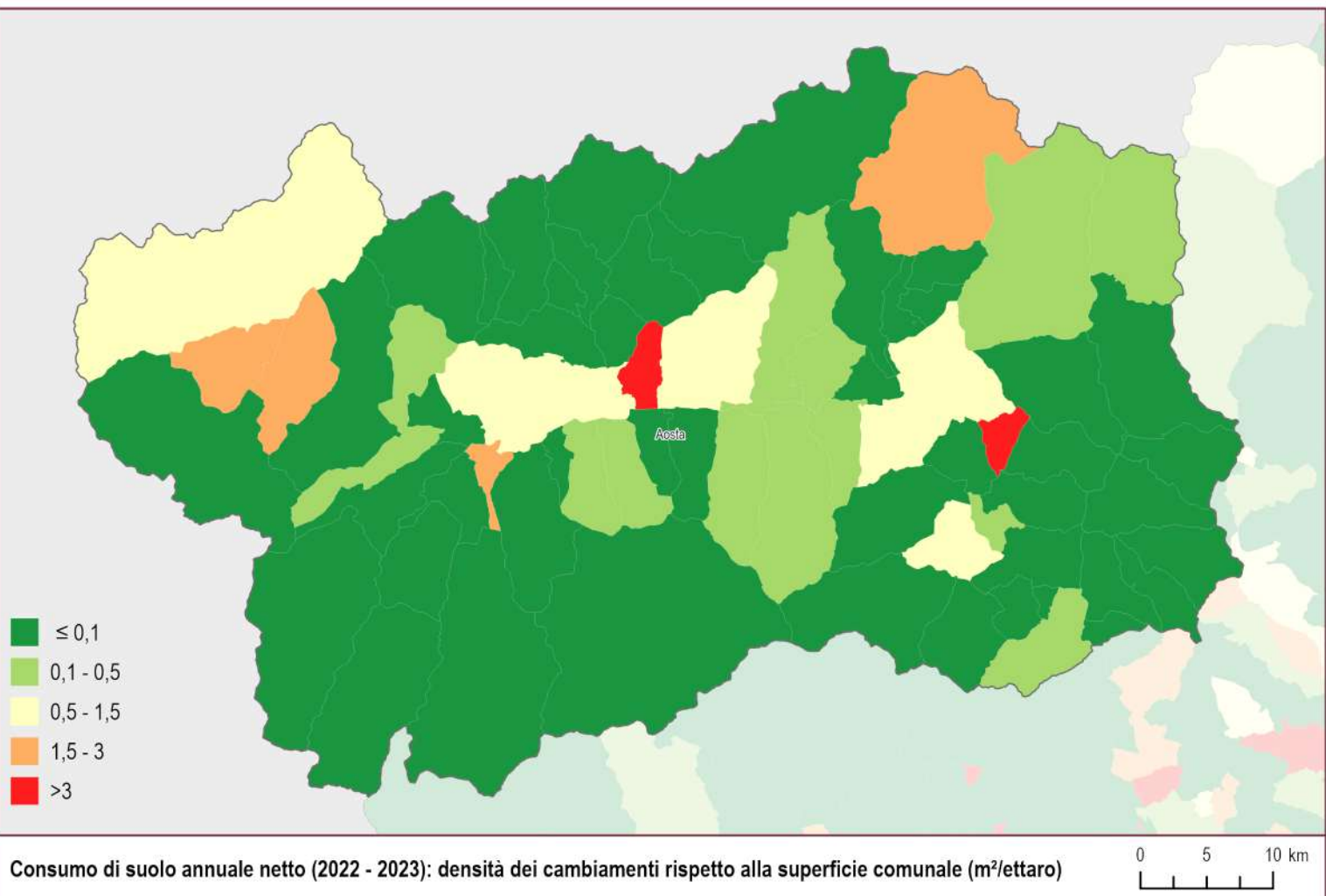
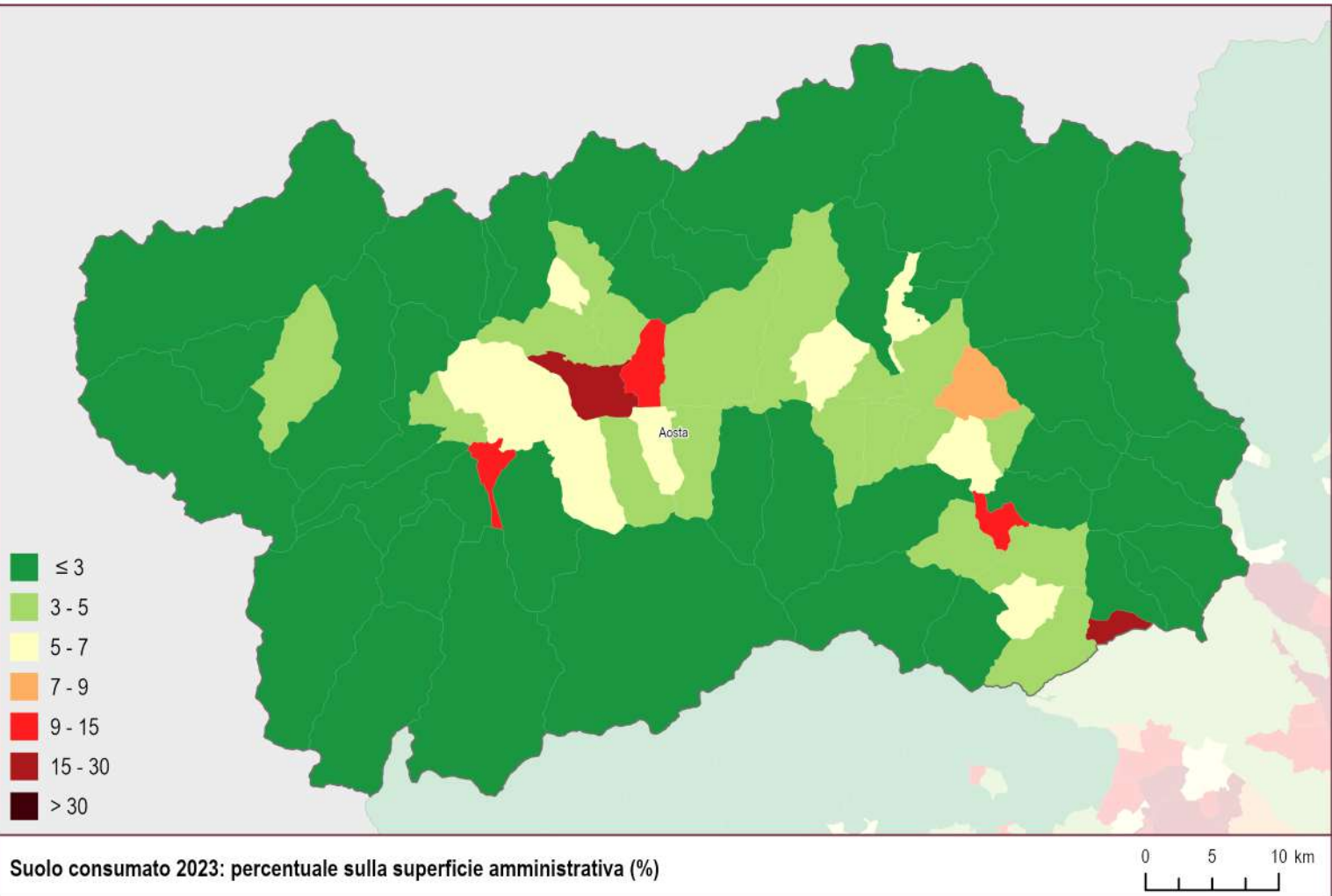

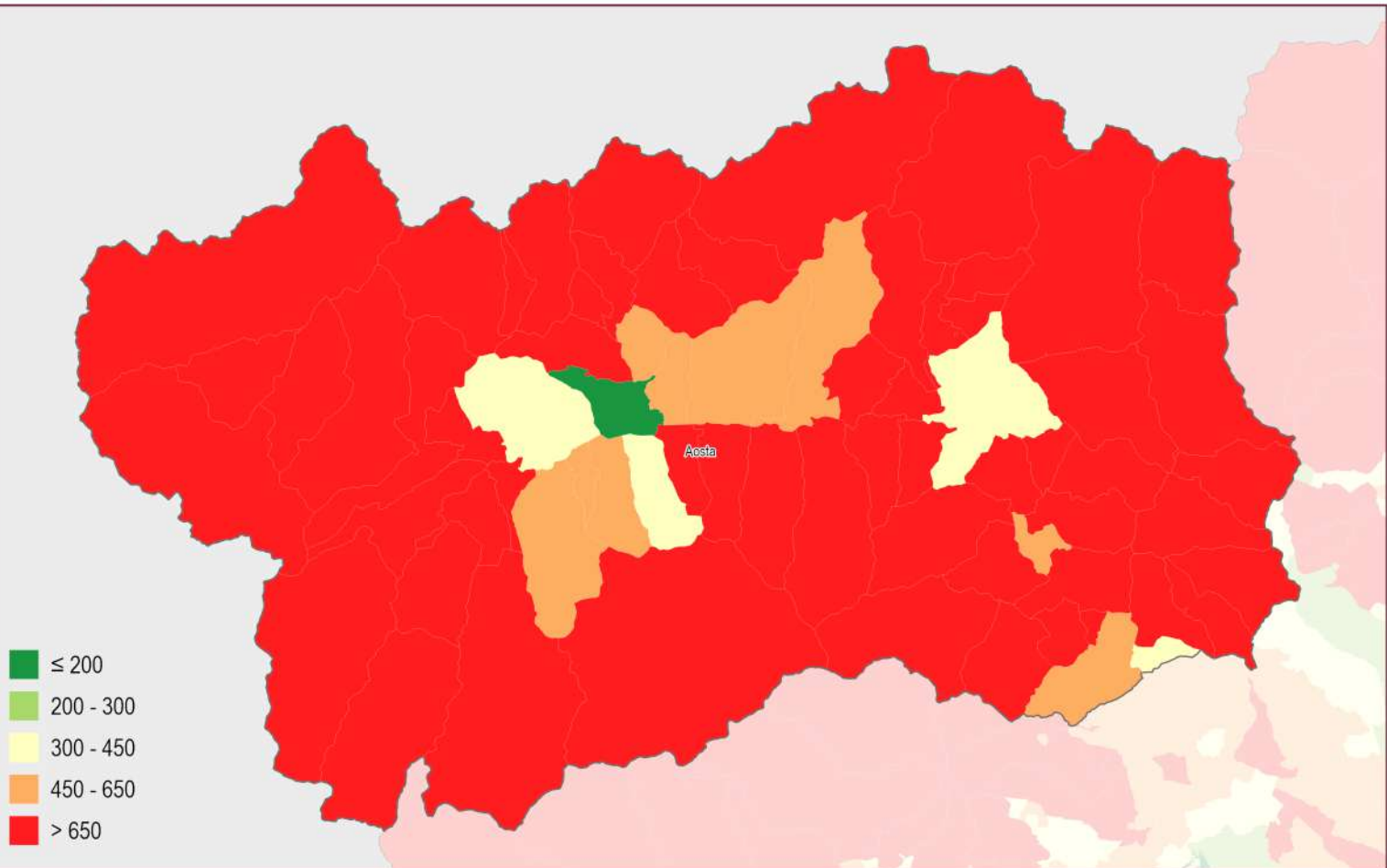

Suolo consumato 2023: valore pro capite a livello comunale (m²/abitante)

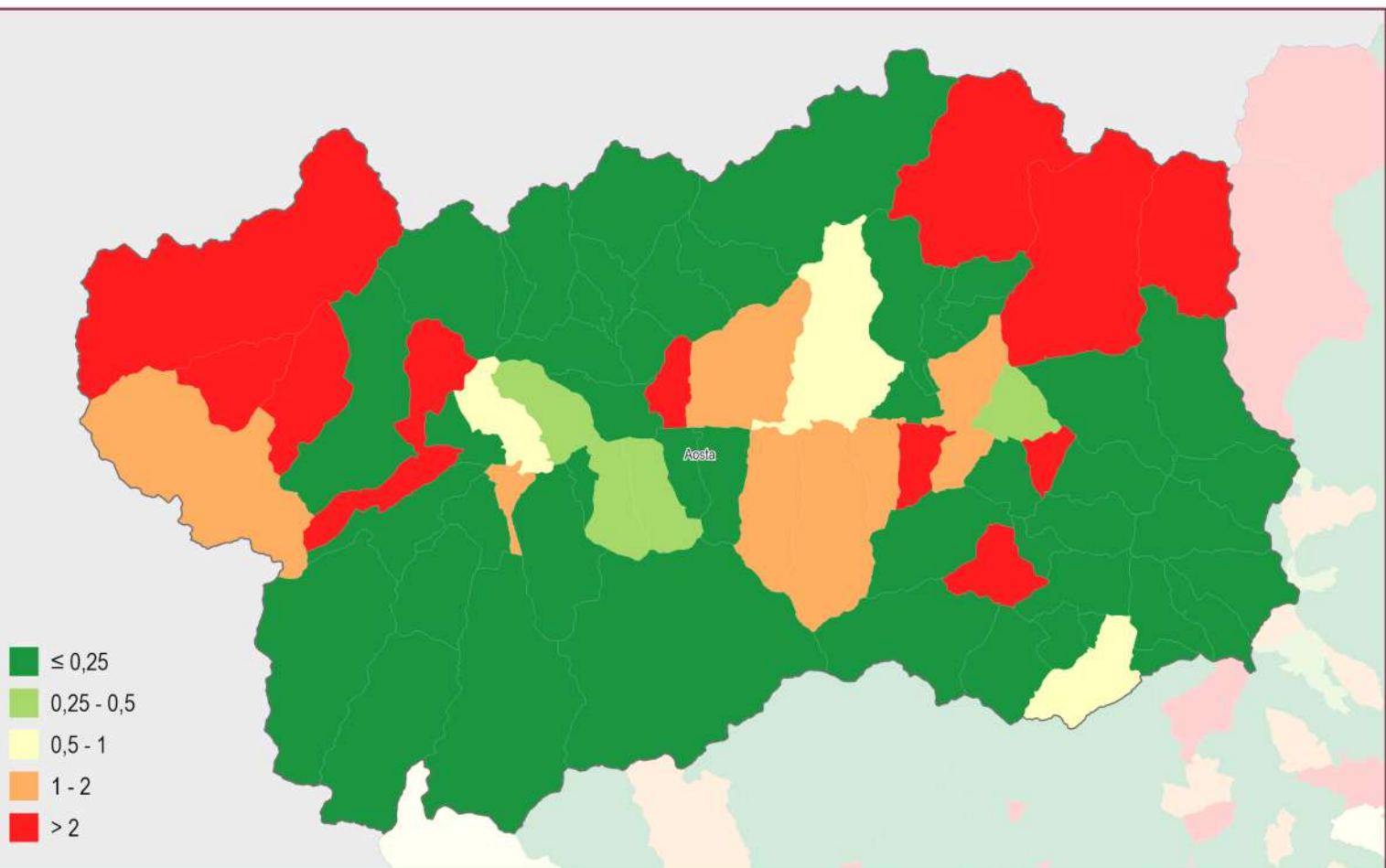
 0 5 10 km
 

Consumo di suolo annuale netto 2022 - 2023: valore pro capite a livello comunale (m²/abitante)

 0 5 10 km
 

Province	Suolo consumato 2023 [ha]	Suolo consumato 2023 [%]	Suolo consumato pro capite 2023 [m ² /ab]	Consumo di suolo netto 2022-2023 [ha]	Consumo di suolo lordo 2022-2023 [ha]	Consumo di suolo pro capite 2022-2023 [m ² /ab/anno]	Densità consumo di suolo 2022-2023 [m ² /ha]
Aosta	7.040	2,16	571,72	13	17	1,04	0,39
Regione	7.040	2,16	571,72	13	17	1,04	0,39
ITALIA	2.157.766	7,16	365,74	6.439	7.254	1,09	2,14

Capoluoghi di Provincia	Suolo consumato 2023 [ha]	Suolo consumato 2023 [%]	Suolo consumato pro capite 2023 [m ² /ab]	Consumo di suolo netto 2022-2023 [ha]	Consumo di suolo lordo 2022-2023 [ha]	Consumo di suolo pro capite 2022-2023 [m ² /ab/anno]	Densità consumo di suolo 2022-2023 [m ² /ha]
Aosta	626	29,25	188,81	0,26	0,26	0,08	1,22

Comuni	Suolo consumato 2023 [ha]	Comuni	Suolo consumato 2023 [%]	Comuni	Suolo consumato pro capite 2023 [m ² /ab]
Aosta	626	Aosta	29,25	Valsavarenche	3.496,89
Quart	232	Pont-Saint-Martin	17,69	Rhêmes-Notre-Dame	3.331,65
Courmayeur	218	Verrès	14,53	Saint-Rhémy-en-Bosses	2.624,85
Châtillon	191	Saint-Christophe	11,81	Valgrisenche	2.525,65
Nus	182	Villeneuve	10,88	Rhêmes-Saint-Georges	2.446,63
Valtournenche	174	Saint-Vincent	7,56	Emarèse	2.078,17
Saint-Christophe	174	Antey-Saint-André	6,89	La Magdeleine	2.050,48
Gressan	157	Montjovet	6,69	Allein	1.943,75
Saint-Vincent	156	Pollein	6,57	Bard	1.777,78
Ayas	154	Bard	6,33	Avise	1.772,43
Comuni	Consumo di suolo 2022-2023 [ha]	Comuni	Consumo di suolo pro capite 2022-2023 [m ² /ab/anno]	Comuni	Densità consumo di suolo 2022-2023 [m ² /ha]
Emarèse	2,52	Emarèse	110,04	Emarèse	24,61
Valtournenche	2,26	Valtournenche	10,35	Saint-Christophe	15,33
Saint-Christophe	2,26	Courmayeur	7,71	Morgex	2,09
Courmayeur	2,01	Saint-Christophe	6,49	Valtournenche	1,94
Morgex	0,91	Pré-Saint-Didier	5,30	Villeneuve	1,93
Quart	0,58	Morgex	4,42	Pré-Saint-Didier	1,56
Pré-Saint-Didier	0,52	Gressoney-La-Trinité	3,41	Issogne	1,31
Châtillon	0,48	Avise	3,32	Pontey	1,27
Fénis	0,34	Pontey	2,53	Aosta	1,22
Ayas	0,33	Ayas	2,42	Châtillon	1,21

2006 - 2022

≤ 1

1 - 2

2 - 5

5 - 10

> 10

2022 - 2023

• ≤ 1

• 1 - 2

• 2 - 5

• 5 - 10

• > 10

Consumo di suolo 2006 - 2023: localizzazione dei cambiamenti (ettari)

0 20 40 km

Reversibile

2022 - 2023

• ≤ 1

• 1 - 2

• 2 - 5

• 5 - 10

• > 10

Permanente

2022 - 2023

• ≤ 1

• 1 - 2

• 2 - 5

• 5 - 10

• > 10

Consumo di suolo annuale 2022 - 2023: localizzazione dei cambiamenti (ettari)

0 20 40 km

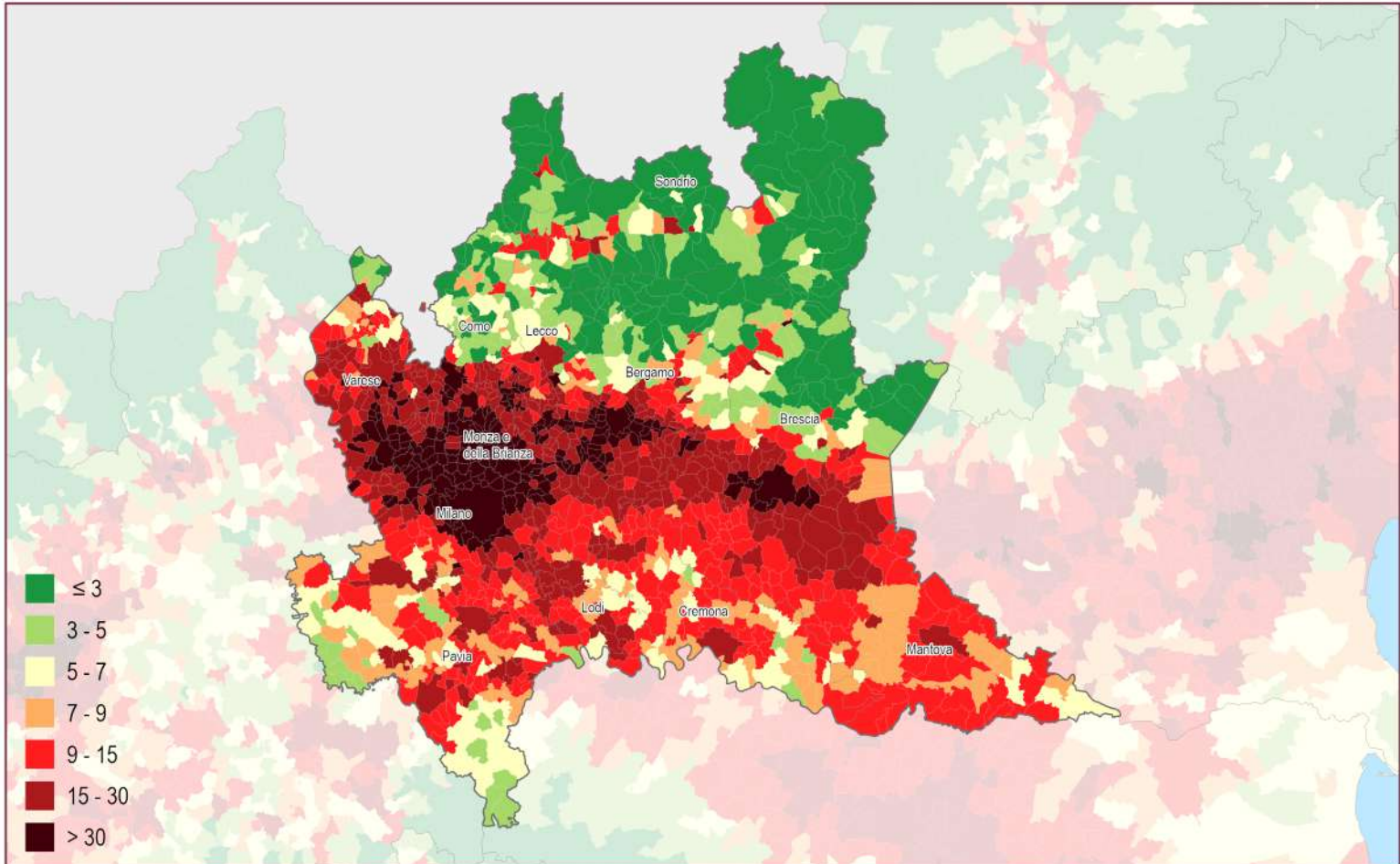

Suolo consumato 2023: percentuale sulla superficie amministrativa (%)

0 20 40 km

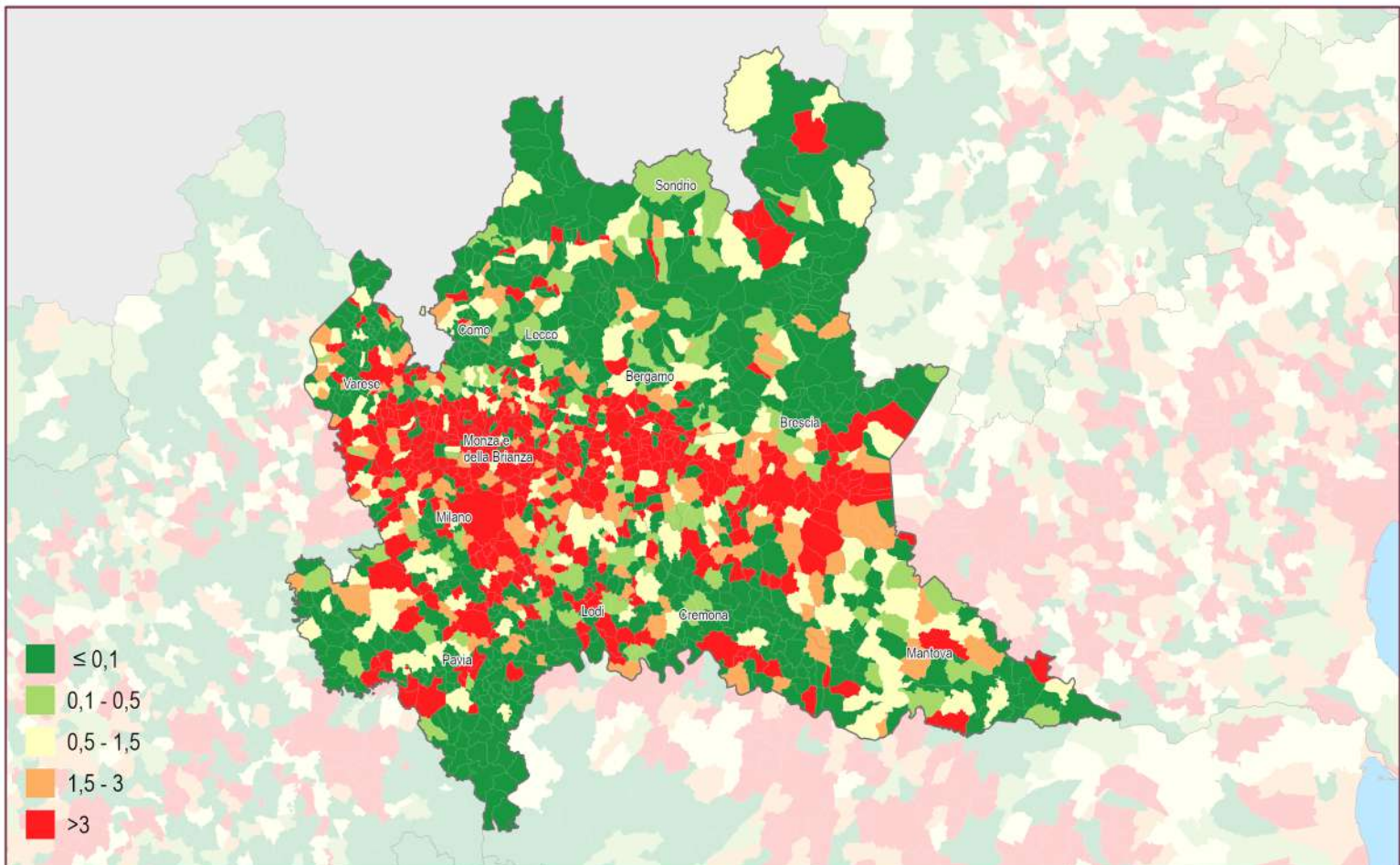

Consumo di suolo annuale netto (2022 - 2023): densità dei cambiamenti rispetto alla superficie comunale (m²/ettaro)

0 20 40 km

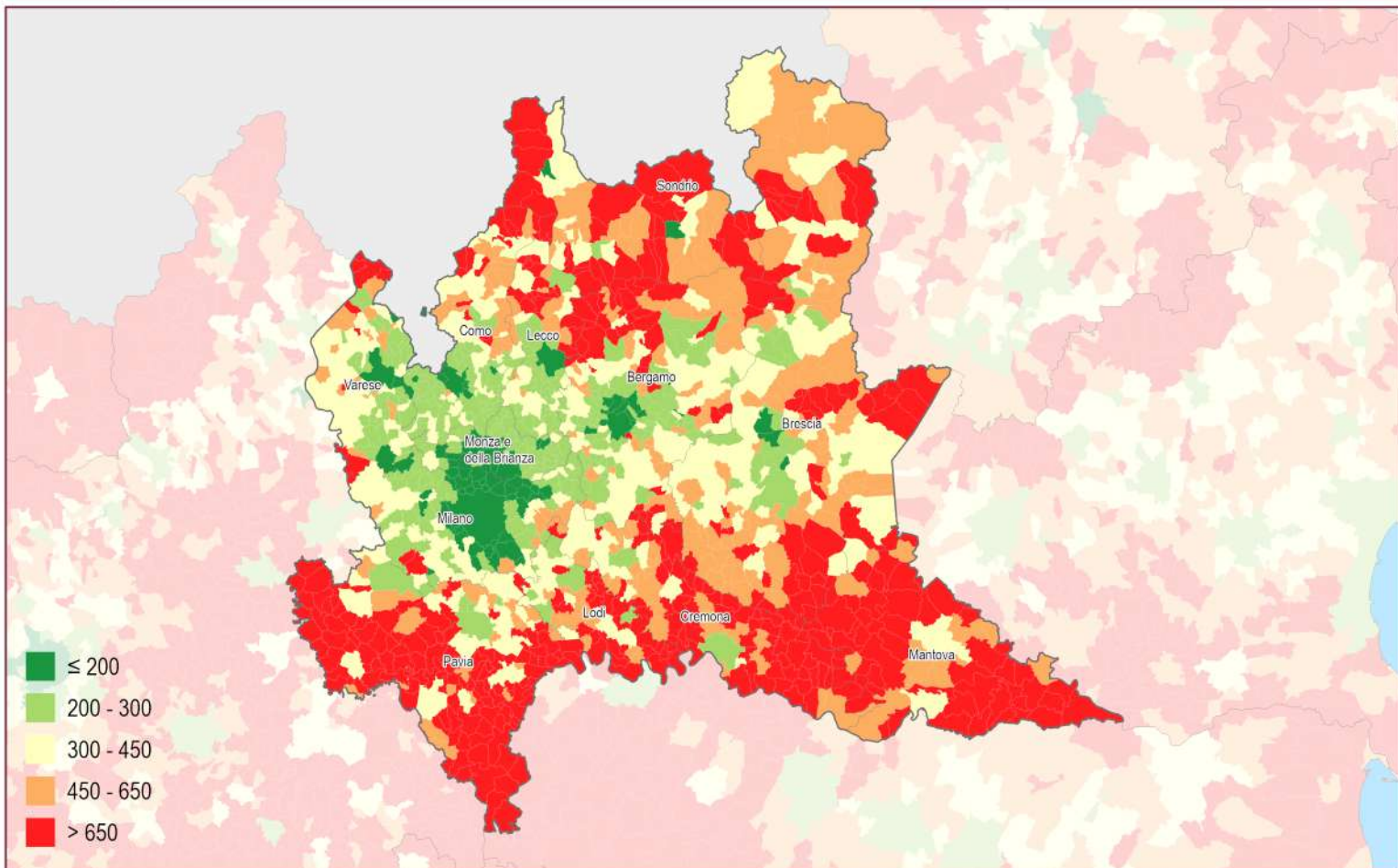

Suolo consumato 2023: valore pro capite a livello comunale (m²/abitate)

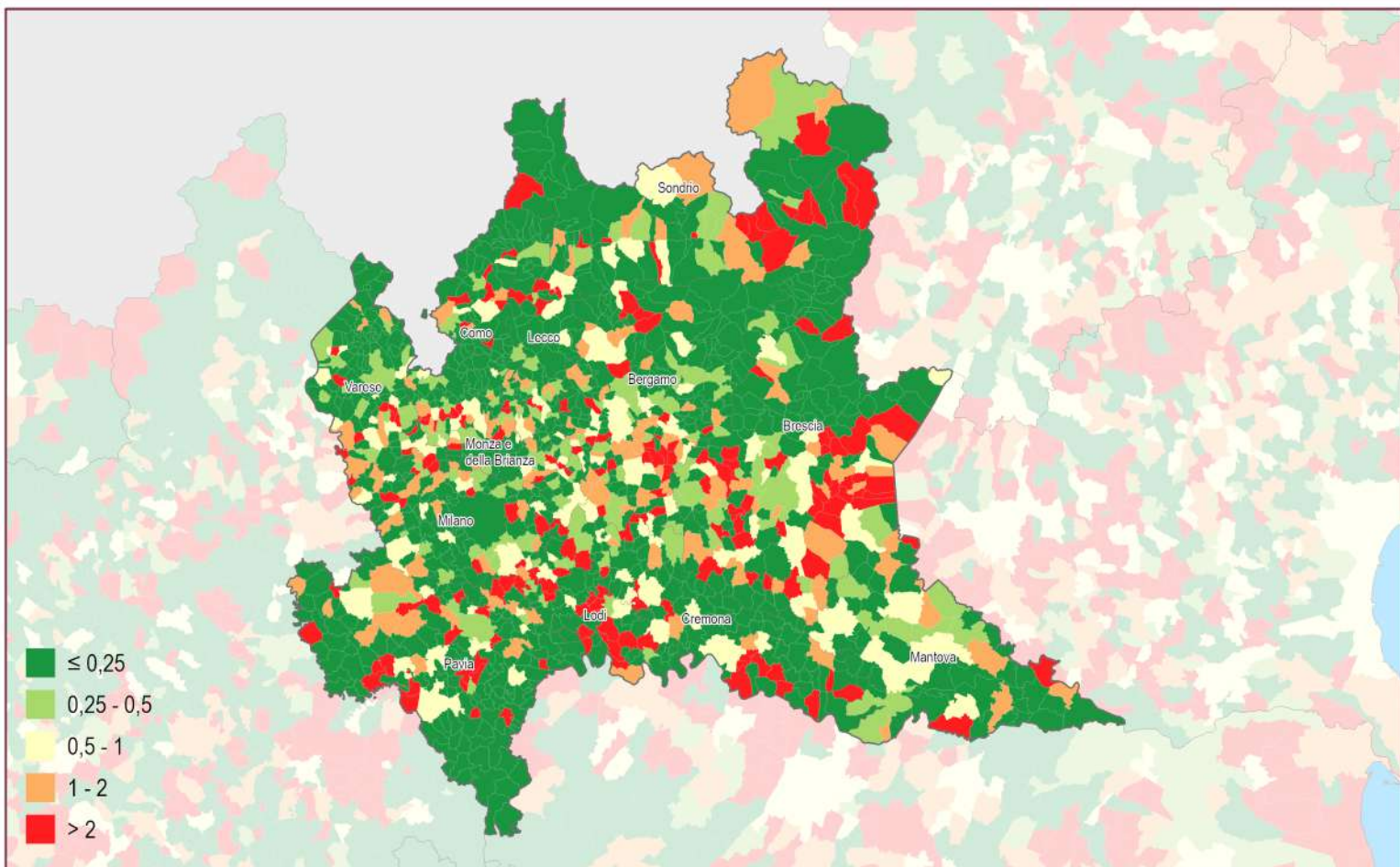
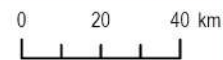

Consumo di suolo annuale netto 2022 - 2023: valore pro capite a livello comunale (m²/abitate)



Province	Suolo consumato 2023 [ha]	Suolo consumato 2023 [%]	Suolo consumato pro capite 2023 [m ² /ab]	Consumo di suolo netto 2022-2023 [ha]	Consumo di suolo lordo 2022-2023 [ha]	Consumo di suolo pro capite 2022-2023 [m ² /ab/anno]	Densità consumo di suolo 2022-2023 [m ² /ha]
Bergamo	33.004	11,97	298,33	108	116	0,98	3,92
Brescia	50.281	10,50	399,90	137	147	1,09	2,85
Como	15.720	12,28	263,27	34	36	0,57	2,67
Cremona	18.633	10,52	529,07	39	41	1,11	2,21
Lecco	9.722	12,06	292,16	16	16	0,47	1,94
Lodi	9.683	12,36	424,43	35	39	1,52	4,44
Mantova	24.919	10,64	613,58	25	26	0,62	1,07
Milano	50.275	31,88	155,75	131	145	0,41	8,30
Monza e della Brianza	16.547	40,78	189,41	43	45	0,49	10,57
Pavia	28.443	9,57	530,25	64	65	1,19	2,15
Sondrio	8.529	2,67	477,04	36	40	2,01	1,12
Varese	25.223	21,03	286,71	61	64	0,69	5,07
Regione	290.979	12,19	291,66	728	780	0,73	3,05
ITALIA	2.157.766	7,16	365,74	6.439	7.254	1,09	2,14

Capoluoghi di Provincia	Suolo consumato 2023 [ha]	Suolo consumato 2023 [%]	Suolo consumato pro capite 2023 [m ² /ab]	Consumo di suolo netto 2022-2023 [ha]	Consumo di suolo lordo 2022-2023 [ha]	Consumo di suolo pro capite 2022-2023 [m ² /ab/anno]	Densità consumo di suolo 2022-2023 [m ² /ha]
Bergamo	1.814	45,04	151,41	6	7	0,53	15,74
Brescia	3.997	44,21	202,65	10	12	0,49	10,69
Como	1.200	32,29	143,33	0	0	0,01	0,16
Cremona	1.980	28,07	279,43	4	4	0,60	5,98
Lecco	808	17,83	171,90	0	0	0,01	0,11
Lodi	946	22,82	210,95	0	1	0,02	0,22
Mantova	1.620	25,38	331,75	3	4	0,59	4,50
Milano	10.686	58,72	78,67	15	19	0,11	8,11
Monza	1.638	49,45	133,83	1	2	0,09	3,47
Pavia	1.481	23,41	208,84	2	3	0,35	3,92
Sondrio	409	19,61	193,77	0	0	0,15	1,48
Varese	1.510	27,51	191,60	2	2	0,29	4,19

Comuni	Suolo consumato 2023 [ha]	Comuni	Suolo consumato 2023 [%]	Comuni	Suolo consumato pro capite 2023 [m ² /ab]
Milano	10.686	Lissone	71,43	Morterone	11.212,50
Brescia	3.997	Sesto San Giovanni	68,79	Maccastorna	9.001,69
Cremona	1.980	Lallio	67,09	Rocca de' Giorgi	7.964,00
Bergamo	1.814	Orio al Serio	66,49	Velezzo Lomellina	4.352,17
Montichiari	1.782	Corsico	65,80	Brallo di Pregola	3.796,71
Monza	1.638	Cusano Milanino	65,63	Villa Biscossi	3.735,38
Mantova	1.620	Pero	64,93	Menconico	3.500,86
Busto Arsizio	1.531	Baranzate	63,49	Santa Margherita di Staffora	3.427,46
Varese	1.510	Cologno Monzese	62,68	Costa de' Nobili	3.179,79
Pavia	1.481	San Giorgio su Legnano	62,52	Gallivola	3.168,29
Comuni	Consumo di suolo 2022-2023 [ha]	Comuni	Consumo di suolo pro capite 2022-2023 [m ² /ab/anno]	Comuni	Densità consumo di suolo 2022-2023 [m ² /ha]
Milano	15	Cella Dati	110,55	Casorate Sempione	201,18
Casorate Sempione	14	Bascapè	56,92	Novate Milanese	134,67
Segrate	11	Isso	36,11	Cirimido	125,20
Bascapè	10	Vizzola Ticino	35,37	Melegnano	120,98
Brescia	10	Bianzone	31,37	Calvenzano	87,09
Villa di Tirano	9	Villa di Tirano	30,93	Sordio	81,46
Dovera	9	Calvignano	29,25	San Zenone al Lambro	80,92
Maleo	8	Maleo	28,16	Bascapè	76,12
Tirano	8	Casorate Sempione	24,68	San Vittore Olona	72,62
Calcinato	8	Dovera	24,63	Marnate	68,03

2006 - 2022

≤ 1

1 - 2

2 - 5

5 - 10

> 10

2022 - 2023

• ≤ 1

• 1 - 2

• 2 - 5

• 5 - 10

• > 10

Consumo di suolo 2006 - 2023: localizzazione dei cambiamenti (ettari)

0 20 40 km

Reversibile

2022 - 2023

• ≤ 1

• 1 - 2

• 2 - 5

• 5 - 10

• > 10

Permanente

2022 - 2023

• ≤ 1

• 1 - 2

• 2 - 5

• 5 - 10

• > 10

Consumo di suolo annuale 2022 - 2023: localizzazione dei cambiamenti (ettari)

0 20 40 km

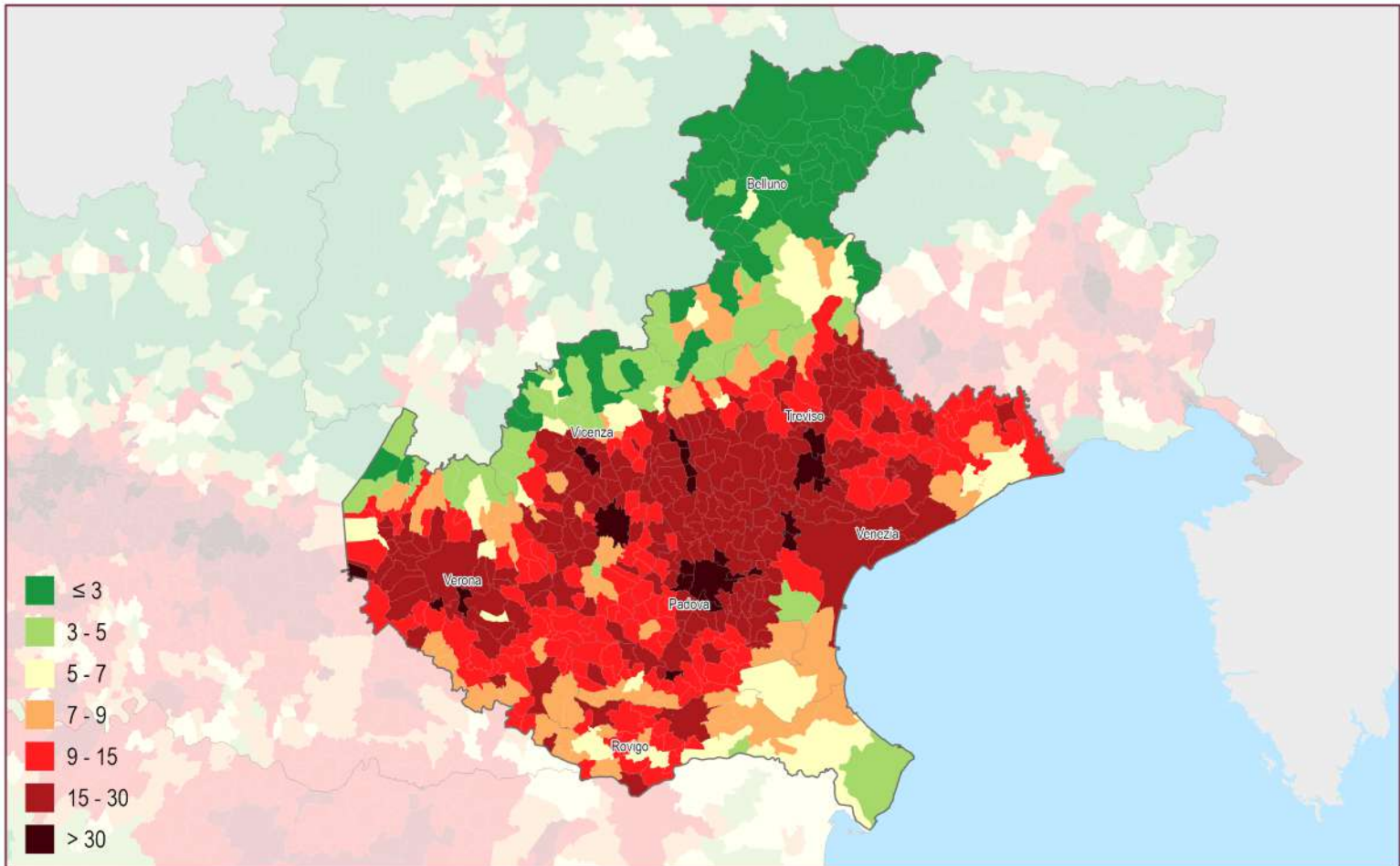

Suolo consumato 2023: percentuale sulla superficie amministrativa (%)

0 20 40 km

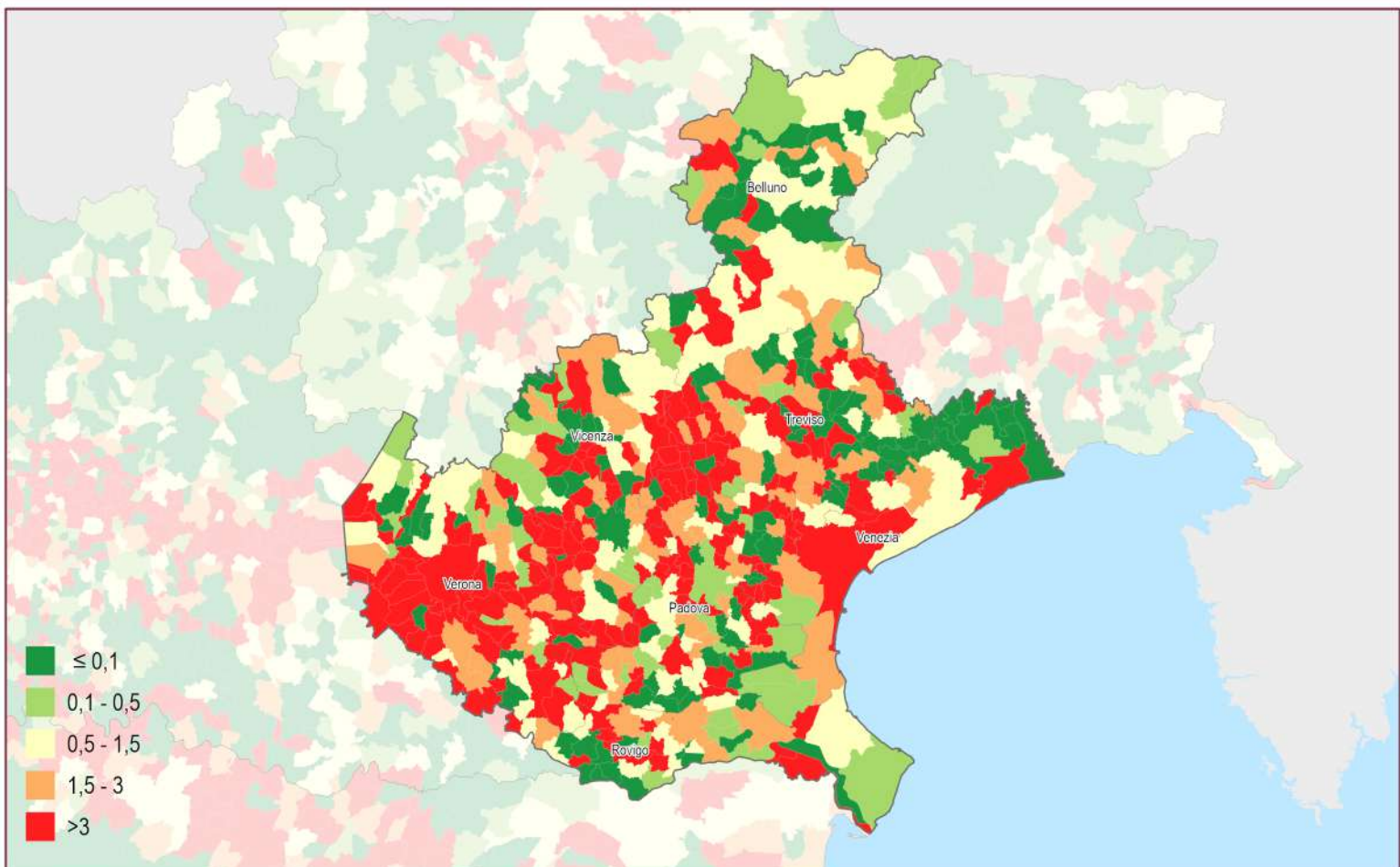

Consumo di suolo annuale netto (2022 - 2023): densità dei cambiamenti rispetto alla superficie comunale (m²/ettaro)

0 20 40 km

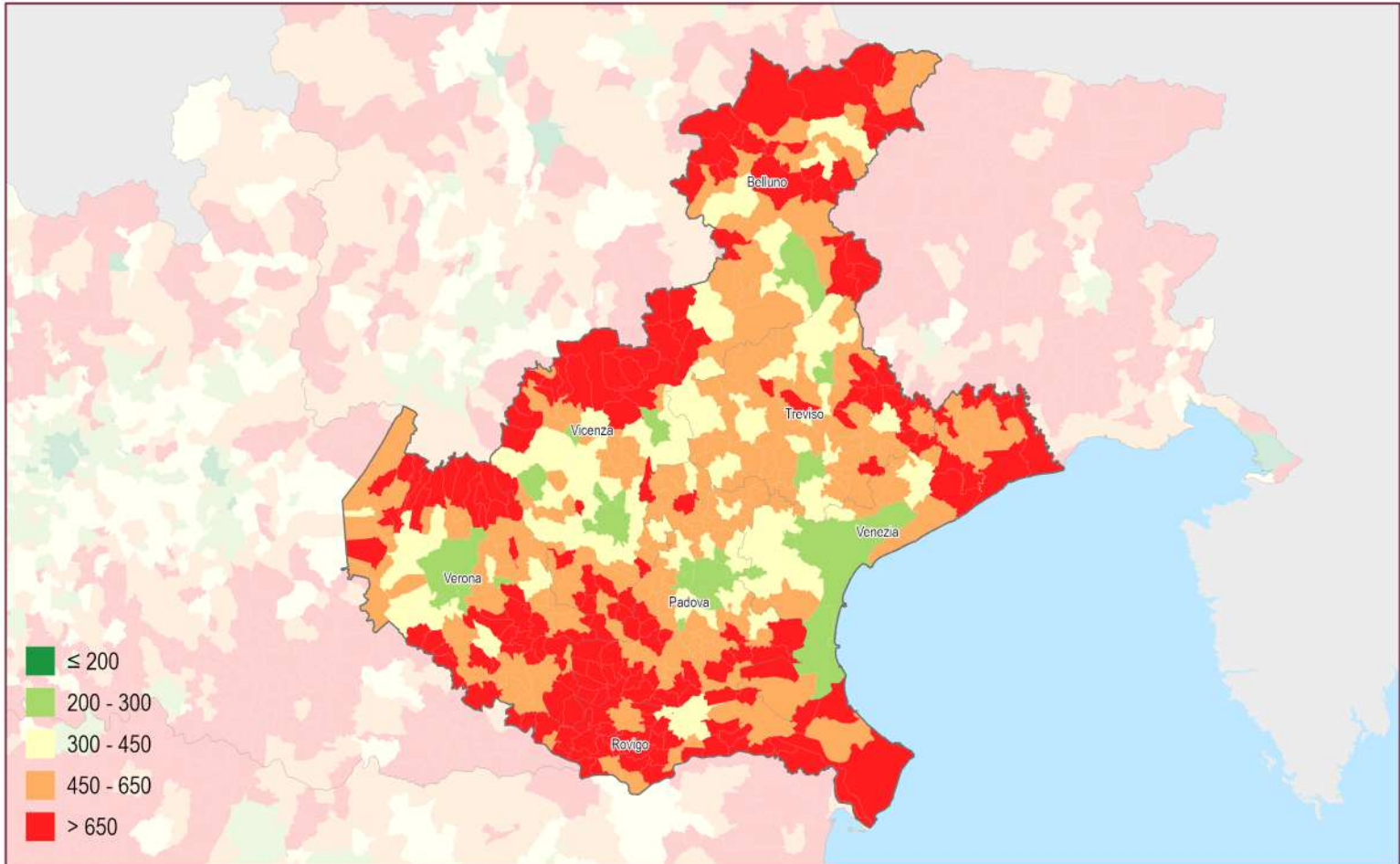

Suolo consumato 2023: valore pro capite a livello comunale (m²/abitate)

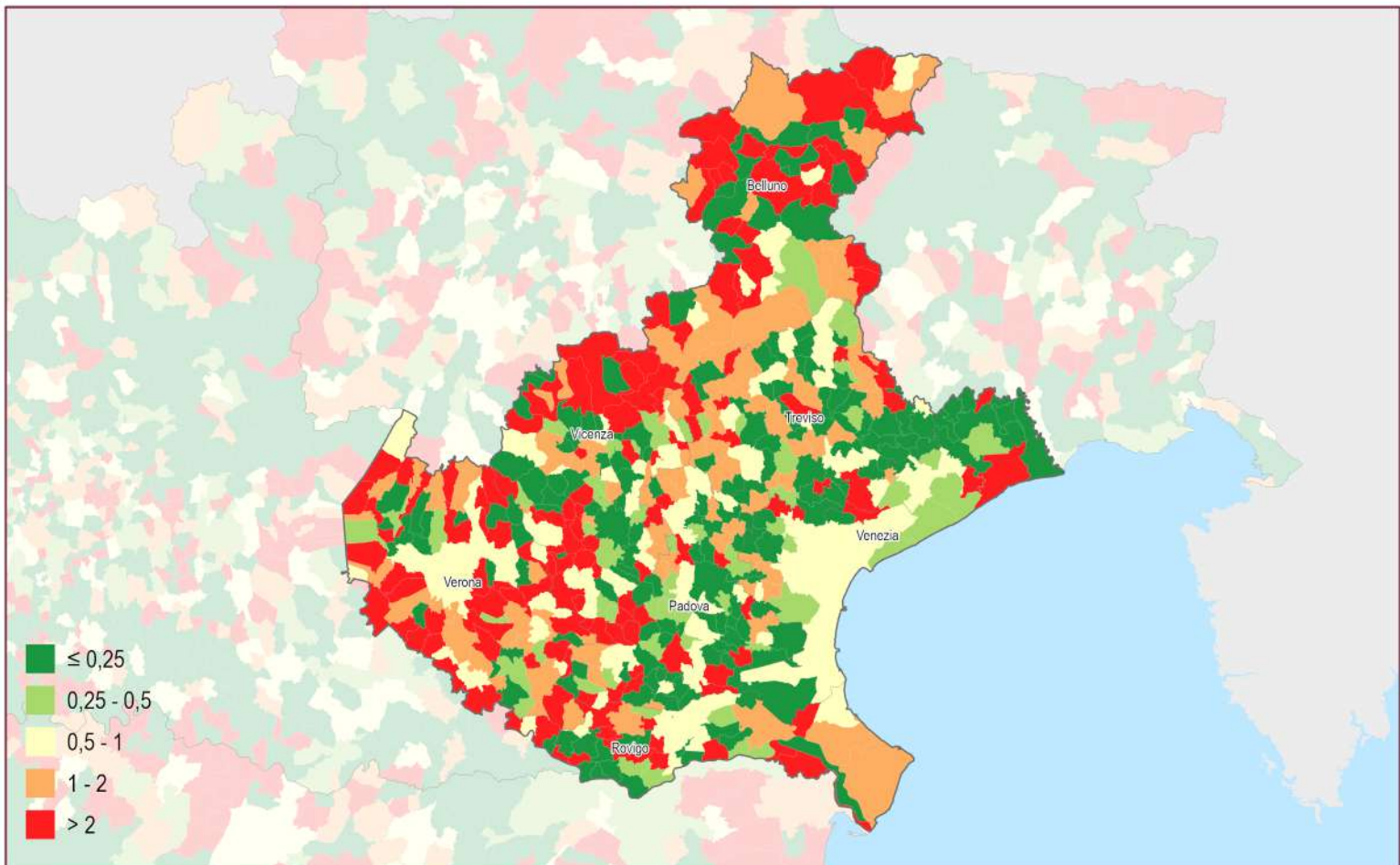
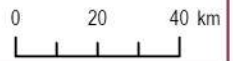

Consumo di suolo annuale netto 2022 - 2023: valore pro capite a livello comunale (m²/abitate)



Province	Suolo consumato 2023 [ha]	Suolo consumato 2023 [%]	Suolo consumato pro capite 2023 [m ² /ab]	Consumo di suolo netto 2022-2023 [ha]	Consumo di suolo lordo 2022-2023 [ha]	Consumo di suolo pro capite 2022-2023 [m ² /ab/anno]	Densità consumo di suolo 2022-2023 [m ² /ha]
Belluno	10.252	2,84	517,52	43	49	2,19	1,21
Padova	39.883	18,61	428,69	65	91	0,70	3,04
Rovigo	15.349	8,42	673,39	85	86	3,71	4,64
Treviso	41.247	16,65	469,34	-10	99	-0,12	-0,42
Venezia	35.257	14,24	421,78	44	78	0,52	1,76
Verona	41.434	13,38	447,62	248	323	2,68	8,02
Vicenza	34.098	12,53	399,85	134	165	1,57	4,92
Regione	217.520	11,86	448,54	609	891	1,26	3,32
ITALIA	2.157.766	7,16	365,74	6.439	7254	1,09	2,14

Capoluoghi di Provincia	Suolo consumato 2023 [ha]	Suolo consumato 2023 [%]	Suolo consumato pro capite 2023 [m ² /ab]	Consumo di suolo netto 2022-2023 [ha]	Consumo di suolo lordo 2022-2023 [ha]	Consumo di suolo pro capite 2022-2023 [m ² /ab/anno]	Densità consumo di suolo 2022-2023 [m ² /ha]
Belluno	1.020	6,93	286,84	1	2	0,31	0,75
Padova	4.609	49,57	222,53	0	5	0,02	0,43
Rovigo	1.908	17,55	381,00	3	3	0,64	2,93
Treviso	2.199	39,63	258,98	2	3	0,19	2,90
Venezia	7.166	17,14	285,61	20	23	0,82	4,89
Verona	5.680	28,55	221,83	23	37	0,90	11,59
Vicenza	2.588	32,15	234,64	-4	3	-0,39	-5,39

Comuni	Suolo consumato 2023 [ha]	Comuni	Suolo consumato 2023 [%]	Comuni	Suolo consumato pro capite 2023 [m ² /ab]
Venezia	7.166	Padova	49,57	Ferrara di Monte Baldo	2.251,12
Verona	5.680	Spinea	43,25	Perarolo di Cadore	1.722,28
Padova	4.609	Noventa Padovana	42,97	Lastebasse	1.717,44
Vicenza	2.588	Treviso	39,63	Erbezzo	1.676,30
Treviso	2.199	Cassola	39,38	Ospitale di Cadore	1.627,97
Rovigo	1.908	Thiene	38,56	Selva di Progno	1.620,02
Jesolo	1.697	Fiesso d'Artico	37,40	Laghi	1.596,00
San Donà di Piave	1.570	San Giovanni Lupatoto	36,57	Castelguglielmo	1.577,95
Portogruaro	1.525	Zanè	36,53	Villamarzana	1.530,90
Mira	1.415	Martellago	36,47	San Bellino	1.514,64
Comuni	Consumo di suolo 2022-2023 [ha]	Comuni	Consumo di suolo pro capite 2022-2023 [m ² /ab/anno]	Comuni	Densità consumo di suolo 2022-2023 [m ² /ha]
Montebello Vicentino	35	Castelguglielmo	90,61	Montebello Vicentino	162,80
San Martino Buon Albergo	31	Canda	55,89	San Bonifacio	89,02
San Bonifacio	30	Montebello Vicentino	55,39	San Martino Buon Albergo	88,92
Badia Polesine	25	Salara	55,13	Caldiero	75,92
Verona	23	Belfiore	54,90	Belfiore	68,66
Venezia	20	Nogarole Rocca	50,64	Nogarole Rocca	66,67
Nogarole Rocca	19	Melara	41,97	Castelguglielmo	62,78
Belfiore	18	Pincara	32,90	Badia Polesine	55,67
Vigasio	15	Rocca Pietore	28,55	Vigasio	49,82
Lonigo	14	Badia Polesine	24,58	Zanè	43,96

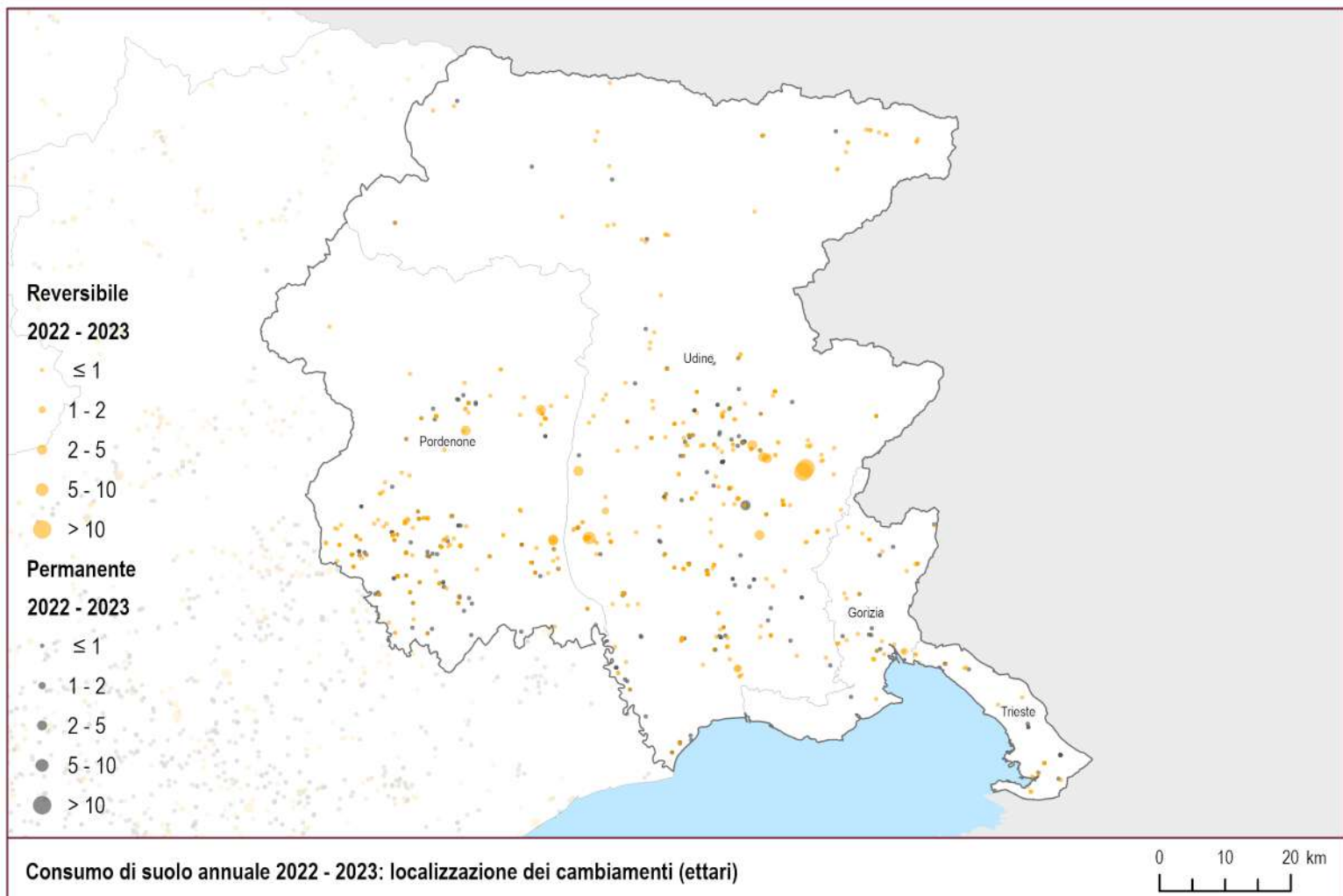
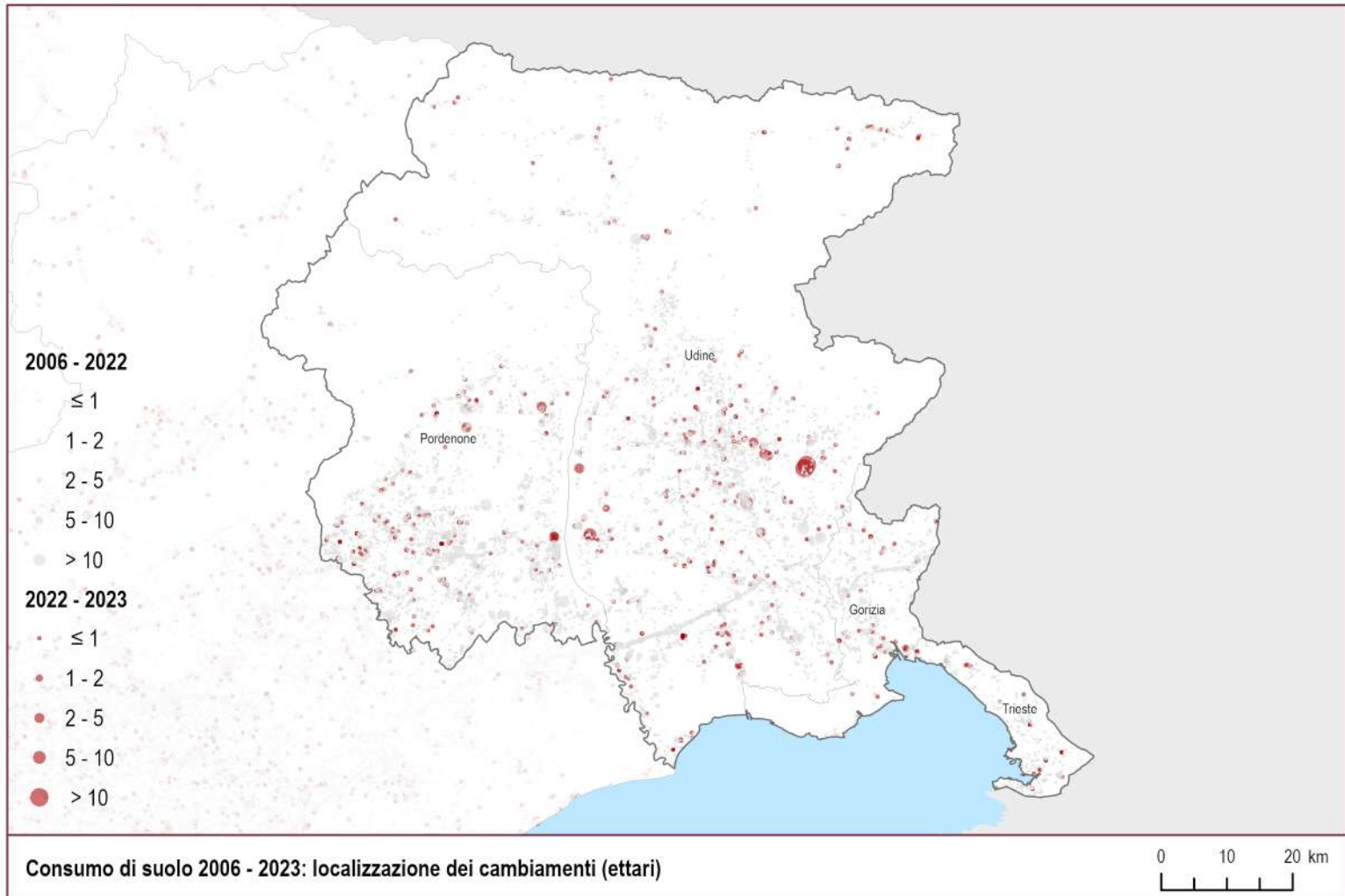

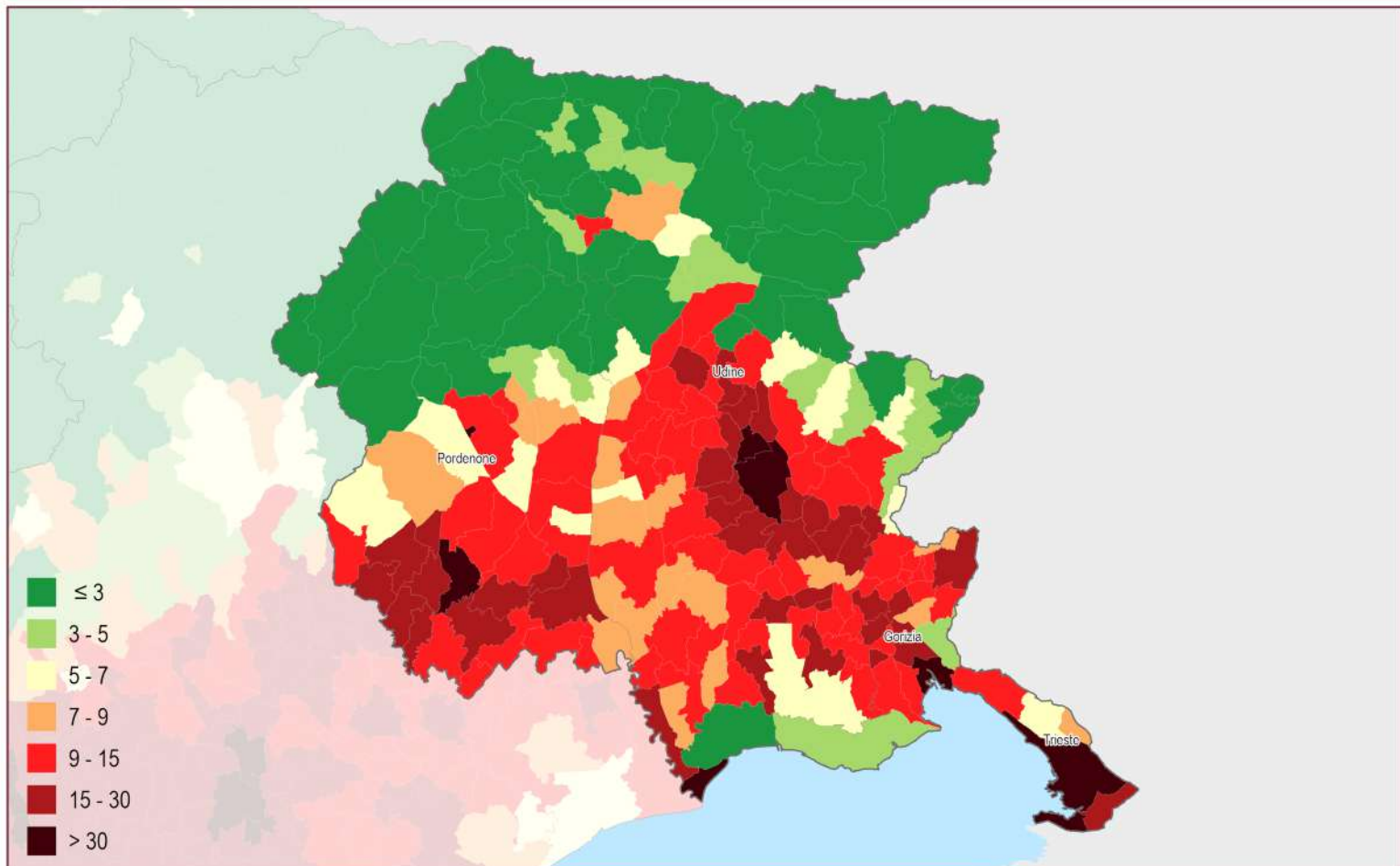

Suolo consumato 2023: percentuale sulla superficie amministrativa (%)

0 10 20 km

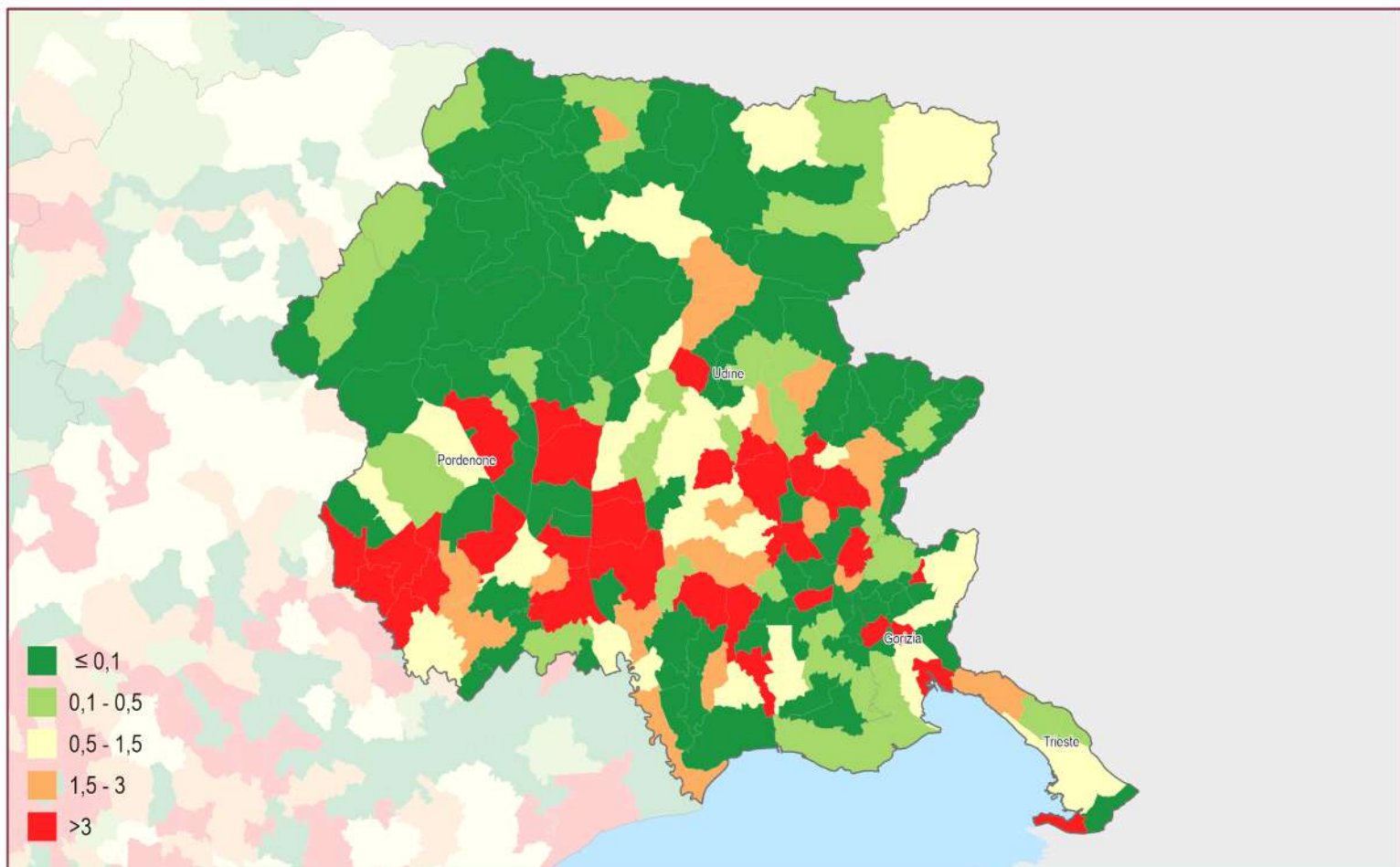

Consumo di suolo annuale netto (2022 - 2023): densità dei cambiamenti rispetto alla superficie comunale (m²/ettaro)

0 10 20 km

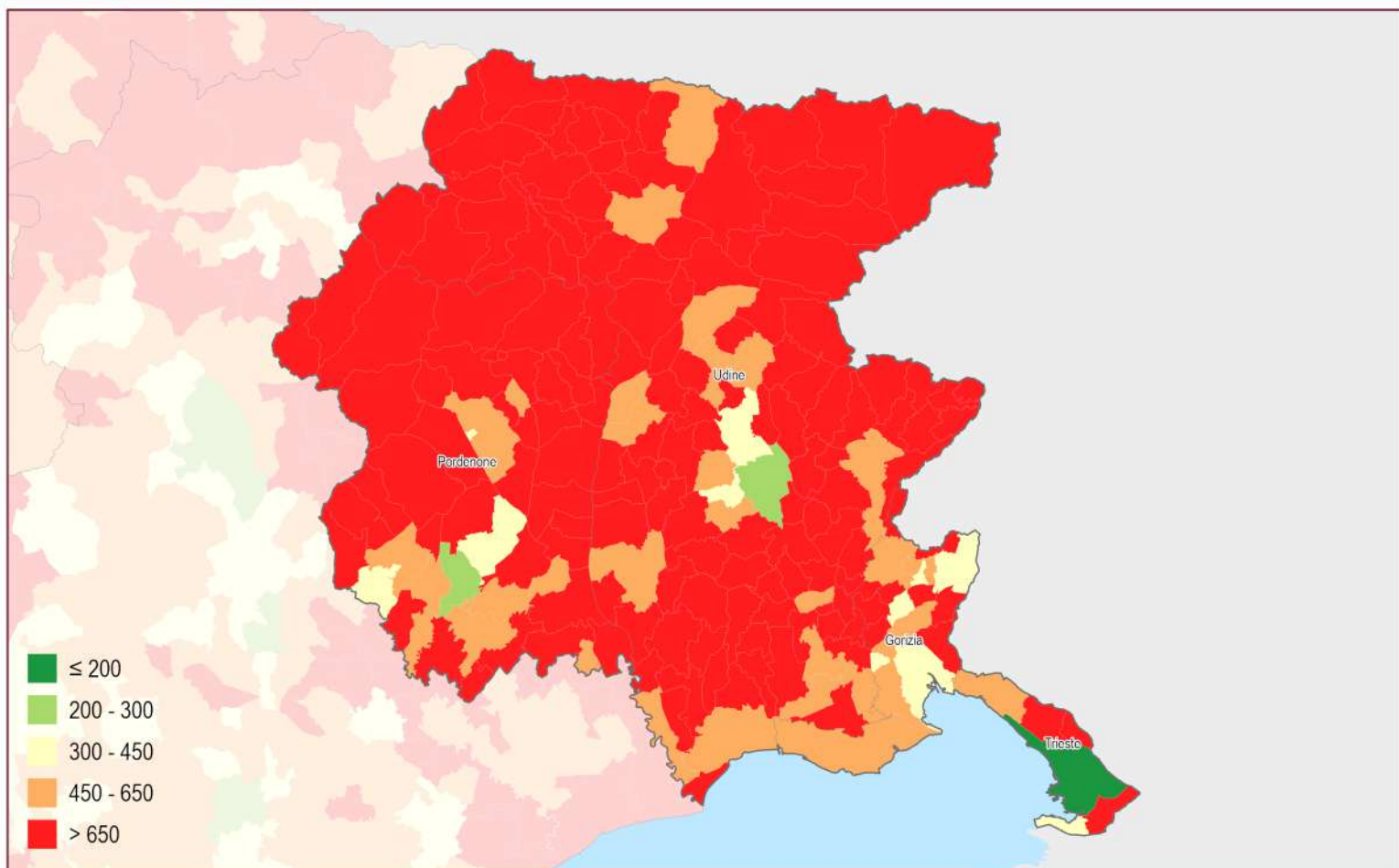
Suolo consumato 2023: valore pro capite a livello comunale (m²/abitate)

0 10 20 km

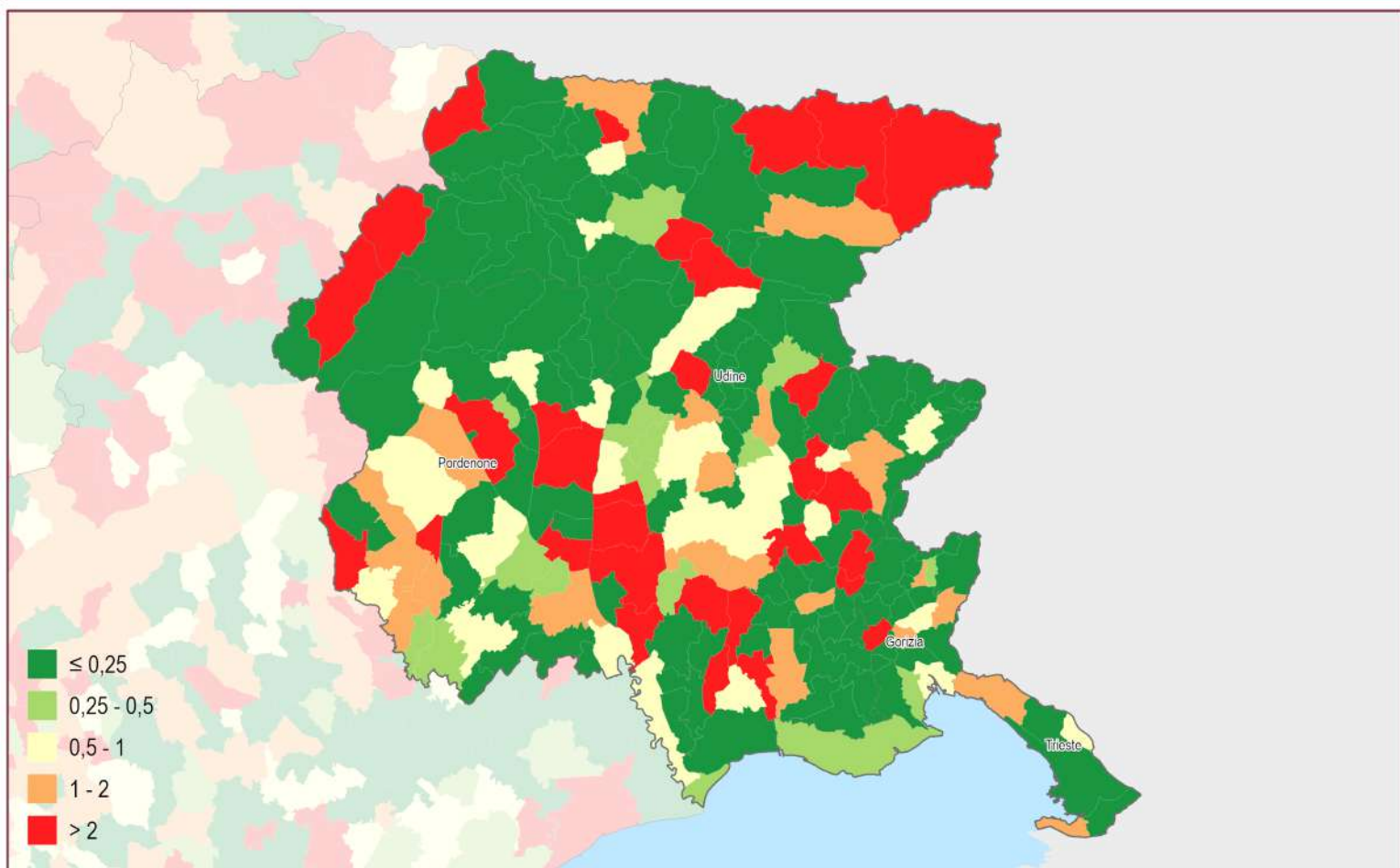
Consumo di suolo annuale netto 2022 - 2023: valore pro capite a livello comunale (m²/abitate)

0 10 20 km

Province	Suolo consumato 2023 [ha]	Suolo consumato 2023 [%]	Suolo consumato pro capite 2023 [m ² /ab]	Consumo di suolo netto 2022-2023 [ha]	Consumo di suolo lordo 2022-2023 [ha]	Consumo di suolo pro capite 2022-2023 [m ² /ab/anno]	Densità consumo di suolo 2022-2023 [m ² /ha]
Gorizia	6.158	12,99	446,10	4	6	0,26	0,76
Pordenone	19.160	8,43	617,81	42	45	1,35	1,85
Trieste	4.399	20,75	192,35	3	4	0,15	1,60
Udine	33.900	6,83	655,23	90	109	1,74	1,81
Regione	63.617	8,03	532,70	139	164	1,16	1,76
ITALIA	2.157.766	7,16	365,74	6.439	7.254	1,09	2,14

Capoluoghi di Provincia	Suolo consumato 2023 [ha]	Suolo consumato 2023 [%]	Suolo consumato pro capite 2023 [m ² /ab]	Consumo di suolo netto 2022-2023 [ha]	Consumo di suolo lordo 2022-2023 [ha]	Consumo di suolo pro capite 2022-2023 [m ² /ab/anno]	Densità consumo di suolo 2022-2023 [m ² /ha]
Gorizia	1.061	25,77	315,95	0	0	0,11	0,92
Pordenone	1.552	40,67	299,45	1	1	0,12	1,60
Trieste	2.765	32,58	138,90	1	1	0,04	0,95
Udine	2.427	42,52	247,59	6	6	0,62	10,60

Comuni	Suolo consumato 2023 [ha]	Comuni	Suolo consumato 2023 [%]	Comuni	Suolo consumato pro capite 2023 [m ² /ab]
Trieste	2.765	Monfalcone	46,19	Dogna	3.566,67
Udine	2.427	Udine	42,52	Drenchia	3.261,22
Pordenone	1.552	Pordenone	40,67	Barcis	3.018,18
Gorizia	1.061	Vajont	36,48	Dolegna del Collio	2.748,04
Aviano	996	Tavagnacco	35,28	Tramonti di Sopra	2.435,51
San Vito al Tagliamento	994	Muggia	34,26	Tramonti di Sotto	2.294,17
Codroipo	973	Trieste	32,58	Chiusaforte	2.268,60
Monfalcone	952	Lignano Sabbiadoro	32,52	Clauzetto	2.257,57
Spilimbergo	834	San Giorgio di Nogaro	27,75	Resiutta	2.084,21
Azzano Decimo	818	Roveredo in Piano	26,45	Malborghetto Valbruna	2.046,75
Comuni	Consumo di suolo 2022-2023 [ha]	Comuni	Consumo di suolo pro capite 2022-2023 [m ² /ab/anno]	Comuni	Densità consumo di suolo 2022-2023 [m ² /ha]
Premariacco	27	Premariacco	68,05	Premariacco	66,93
Codroipo	15	Flaibano	25,39	San Giorgio di Nogaro	29,63
Pavia di Udine	9	Valvasone Arzene	20,34	Valvasone Arzene	27,20
Valvasone Arzene	8	Pavia di Udine	16,62	Pavia di Udine	26,61
San Giorgio di Nogaro	8	Cimolais	12,89	Roveredo in Piano	21,00
Spilimbergo	6	San Giorgio di Nogaro	10,51	Codroipo	19,66
Udine	6	Codroipo	9,29	Flaibano	15,94
Maniago	6	Pontebba	7,61	Monfalcone	13,54
Remanzacco	3	Sedegliano	6,03	Muggia	11,96
Roveredo in Piano	3	Roveredo in Piano	5,73	Remanzacco	10,86

2006 - 2022

≤ 1

1 - 2

2 - 5

5 - 10

> 10

2022 - 2023

• ≤ 1

• 1 - 2

• 2 - 5

• 5 - 10

• > 10

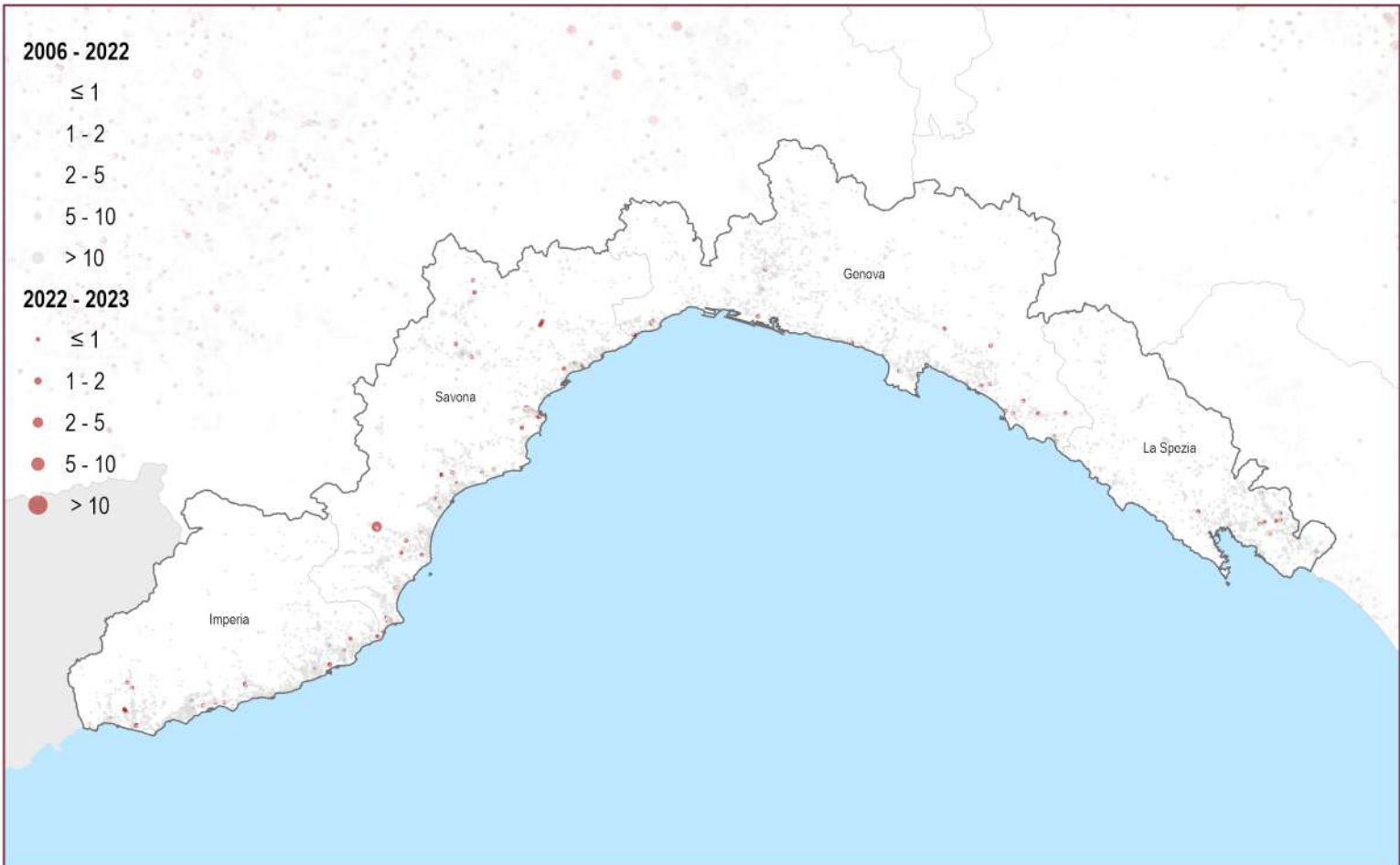

Consumo di suolo 2006 - 2023: localizzazione dei cambiamenti (ettari)

0 12,5 25 km

Reversibile

2022 - 2023

• ≤ 1

• 1 - 2

• 2 - 5

• 5 - 10

• > 10

Permanente

2022 - 2023

• ≤ 1

• 1 - 2

• 2 - 5

• 5 - 10

• > 10

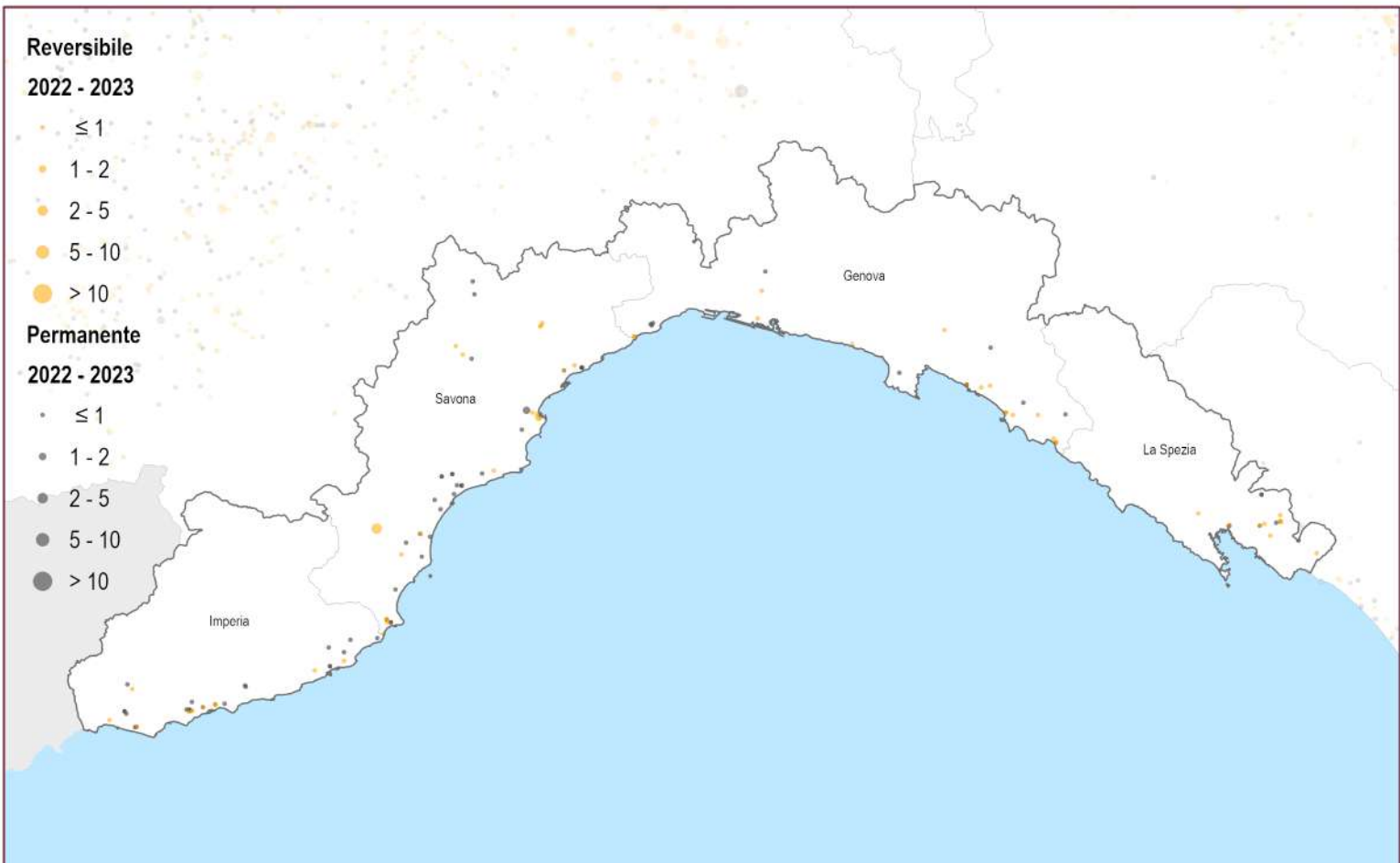

Consumo di suolo annuale 2022 - 2023: localizzazione dei cambiamenti (ettari)

0 12,5 25 km

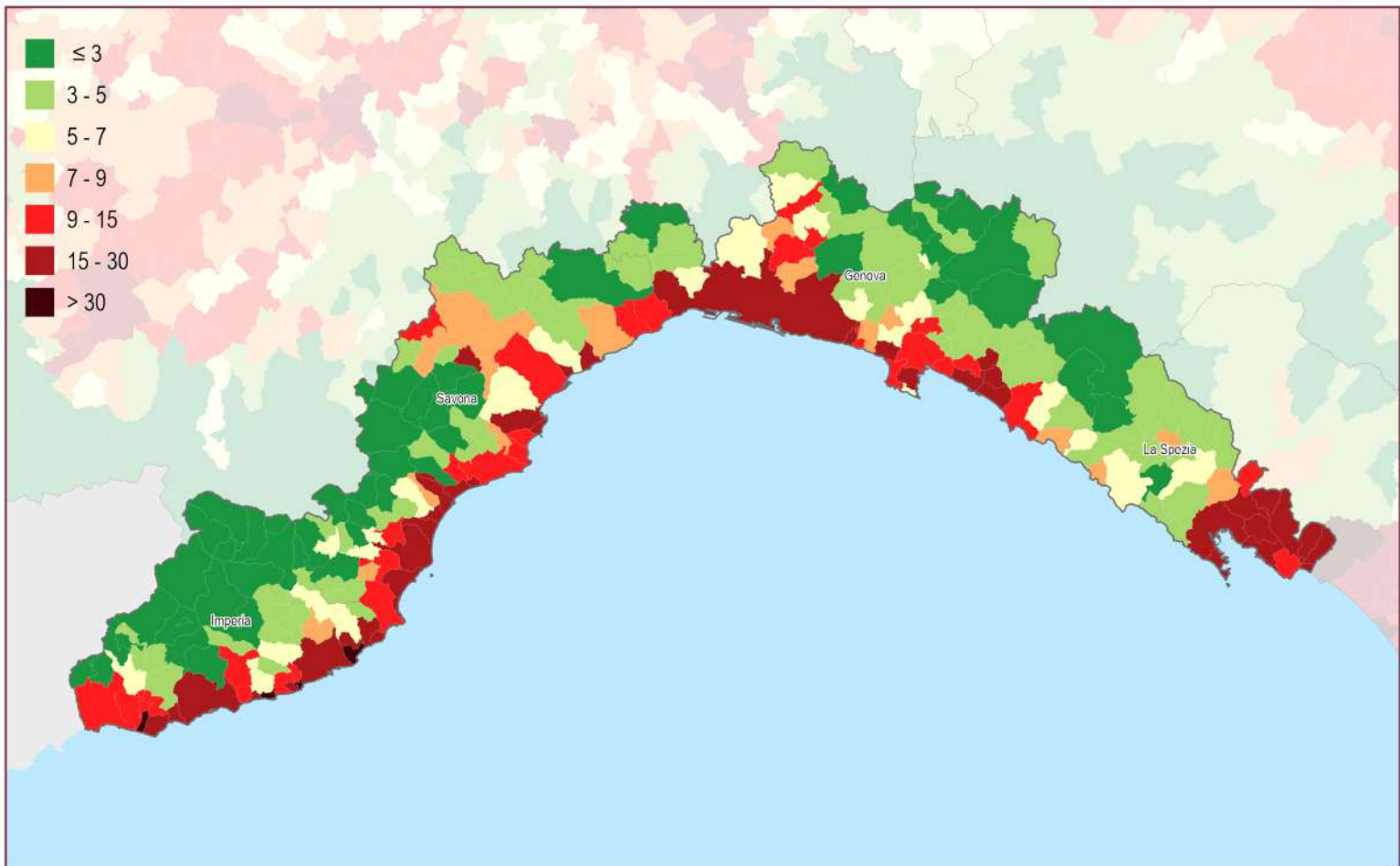

Suolo consumato 2023: percentuale sulla superficie amministrativa (%)

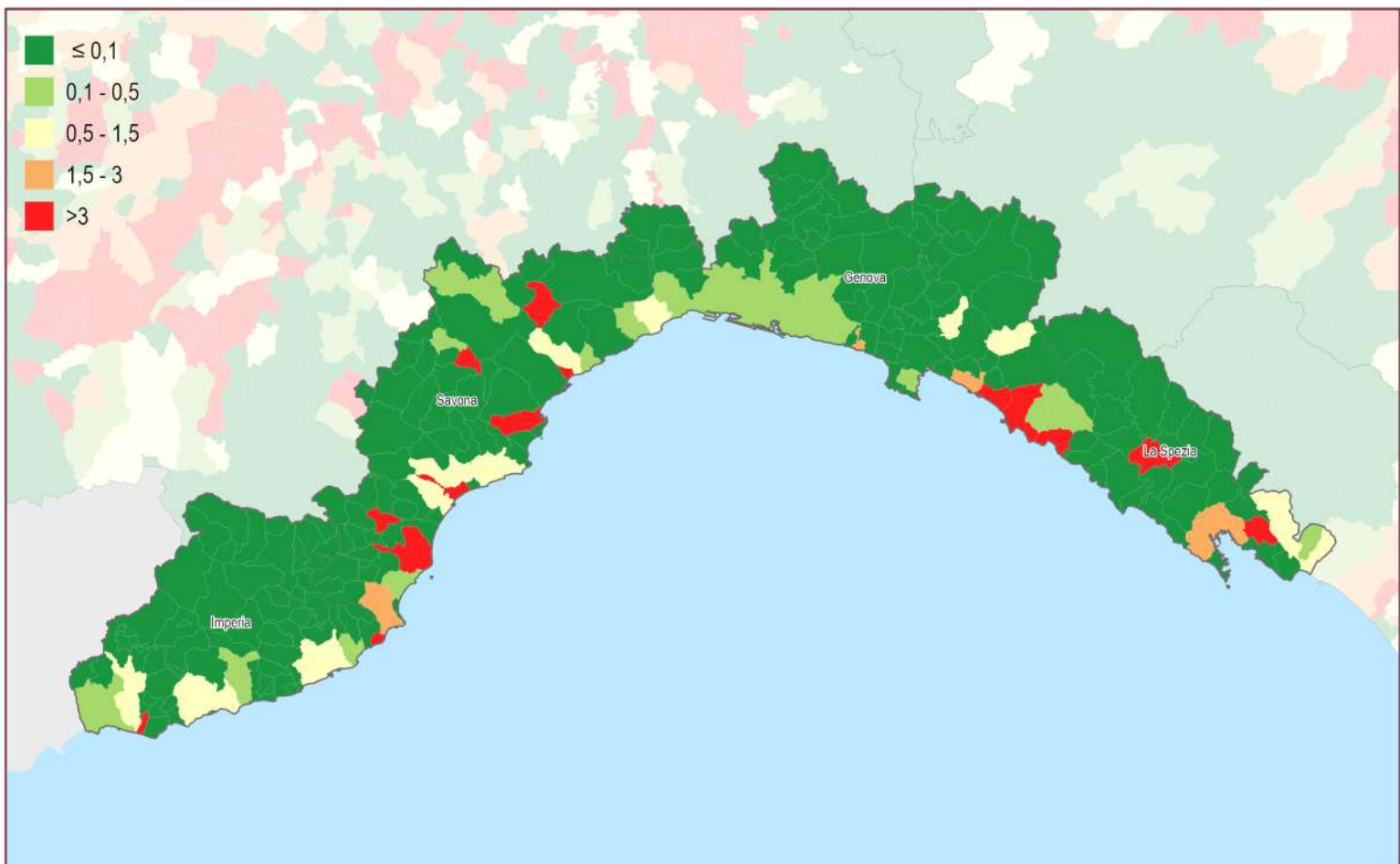

Consumo di suolo annuale netto (2022 - 2023): densità dei cambiamenti rispetto alla superficie comunale (m²/ettaro)

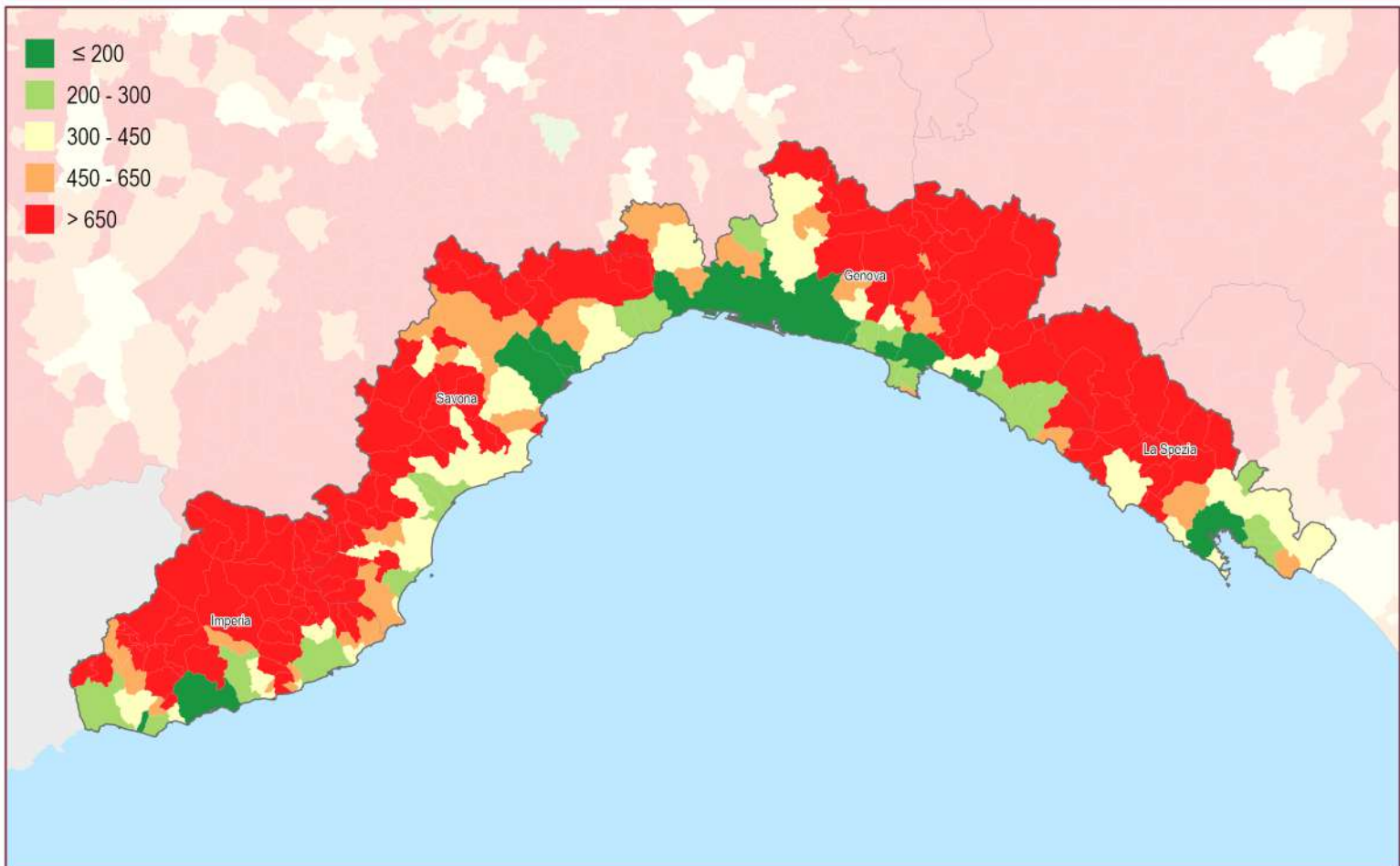

Suolo consumato 2023: valore pro capite a livello comunale (m²/abitate)

0 12,5 25 km

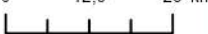
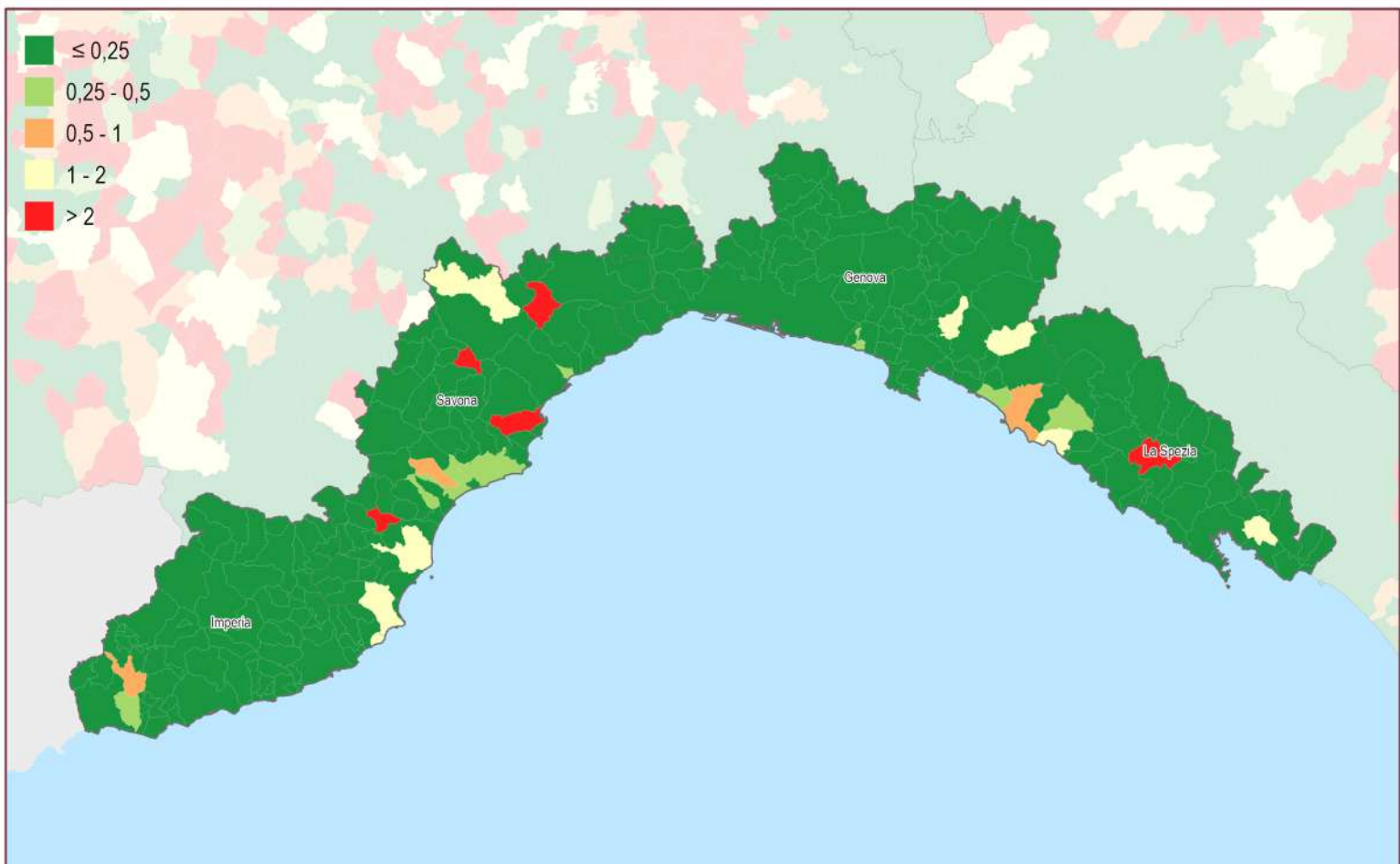
Consumo di suolo annuale netto 2022 - 2023: valore pro capite a livello comunale (m²/abitate)

0 12,5 25 km



Province	Suolo consumato 2023 [ha]	Suolo consumato 2023 [%]	Suolo consumato pro capite 2023 [m ² /ab]	Consumo di suolo netto 2022-2023 [ha]	Consumo di suolo lordo 2022-2023 [ha]	Consumo di suolo pro capite 2022-2023 [m ² /ab/anno]	Densità consumo di suolo 2022-2023 [m ² /ha]
Genova	14.743	8,03	180,54	4	4	0,05	0,24
Imperia	7.378	6,38	353,39	2	2	0,10	0,18
La Spezia	7.052	7,99	328,17	5	5	0,21	0,51
Savona	10.397	6,72	388,86	17	17	0,62	1,08
Regione	39.570	7,30	262,46	28	28	0,18	0,51
ITALIA	2.157.766	7,16	365,74	6.439	7.254	1,09	2,14

Capoluoghi di Provincia	Suolo consumato 2023 [ha]	Suolo consumato 2023 [%]	Suolo consumato pro capite 2023 [m ² /ab]	Consumo di suolo netto 2022-2023 [ha]	Consumo di suolo lordo 2022-2023 [ha]	Consumo di suolo pro capite 2022-2023 [m ² /ab/anno]	Densità consumo di suolo 2022-2023 [m ² /ha]
Genova	5.817	24,15	103,65	1	1	0,02	0,47
Imperia	978	21,50	231,57	1	1	0,12	1,10
La Spezia	1.489	28,84	160,94	1	1	0,16	2,89
Savona	854	13,05	146,19	0	0	0,00	0,00

Comuni	Suolo consumato 2023 [ha]	Comuni	Suolo consumato 2023 [%]	Comuni	Suolo consumato pro capite 2023 [m ² /ab]
Genova	5.817	San Lorenzo al Mare	37,99	Fascia	5.134,29
La Spezia	1.489	Diano Marina	33,44	Gorreto	4.693,48
Sanremo	1.046	Vallecrosia	32,68	Rondanina	3.639,68
Imperia	978	Santo Stefano al Mare	30,24	Mendatica	3.638,55
Savona	854	Chiavari	29,24	Castelvecchio di Rocca Barbena	3.365,65
Albenga	839	La Spezia	28,84	Propata	3.124,79
Sarzana	722	Riva Ligure	28,03	Montebruno	2.492,46
Cairo Montenotte	720	Bordighera	26,43	Massimino	2.425,26
Ventimiglia	602	Albissola Marina	25,51	Triora	2.418,45
Rapallo	451	Pietra Ligure	24,16	Aquila d'Arroscia	2.385,92
Comuni	Consumo di suolo 2022-2023 [ha]	Comuni	Consumo di suolo pro capite 2022-2023 [m ² /ab/anno]	Comuni	Densità consumo di suolo 2022-2023 [m ² /ha]
Vado Ligure	5	Zuccarello	109,22	Zuccarello	28,48
Zuccarello	3	Borghetto di Vara	12,89	Carcare	22,68
Albenga	2	Pontinvrea	12,22	Vado Ligure	20,87
Carcare	2	Vado Ligure	6,21	Arcola	7,61
La Spezia	1	Carcare	4,52	Albenga	6,64
Arcola	1	Mezzanego	1,98	Albissola Marina	5,23
Genova	1	Moneglia	1,97	Cervo	4,45
Borghetto di Vara	1	Orero	1,81	Borghetto di Vara	4,09
Sestri Levante	1	Dego	1,69	Vallecrosia	4,03
Pontinvrea	1	Cervo	1,47	Lavagna	3,96

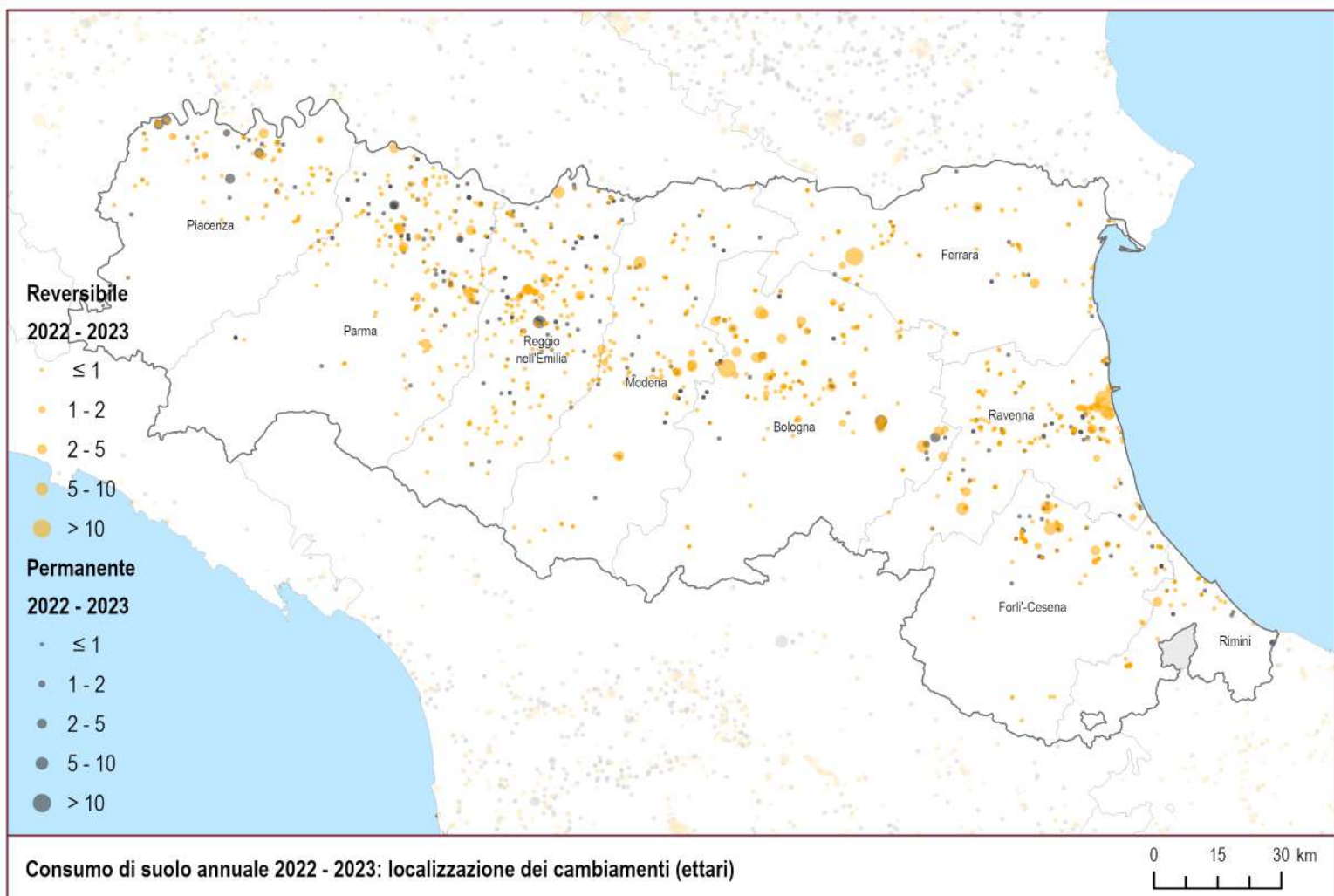
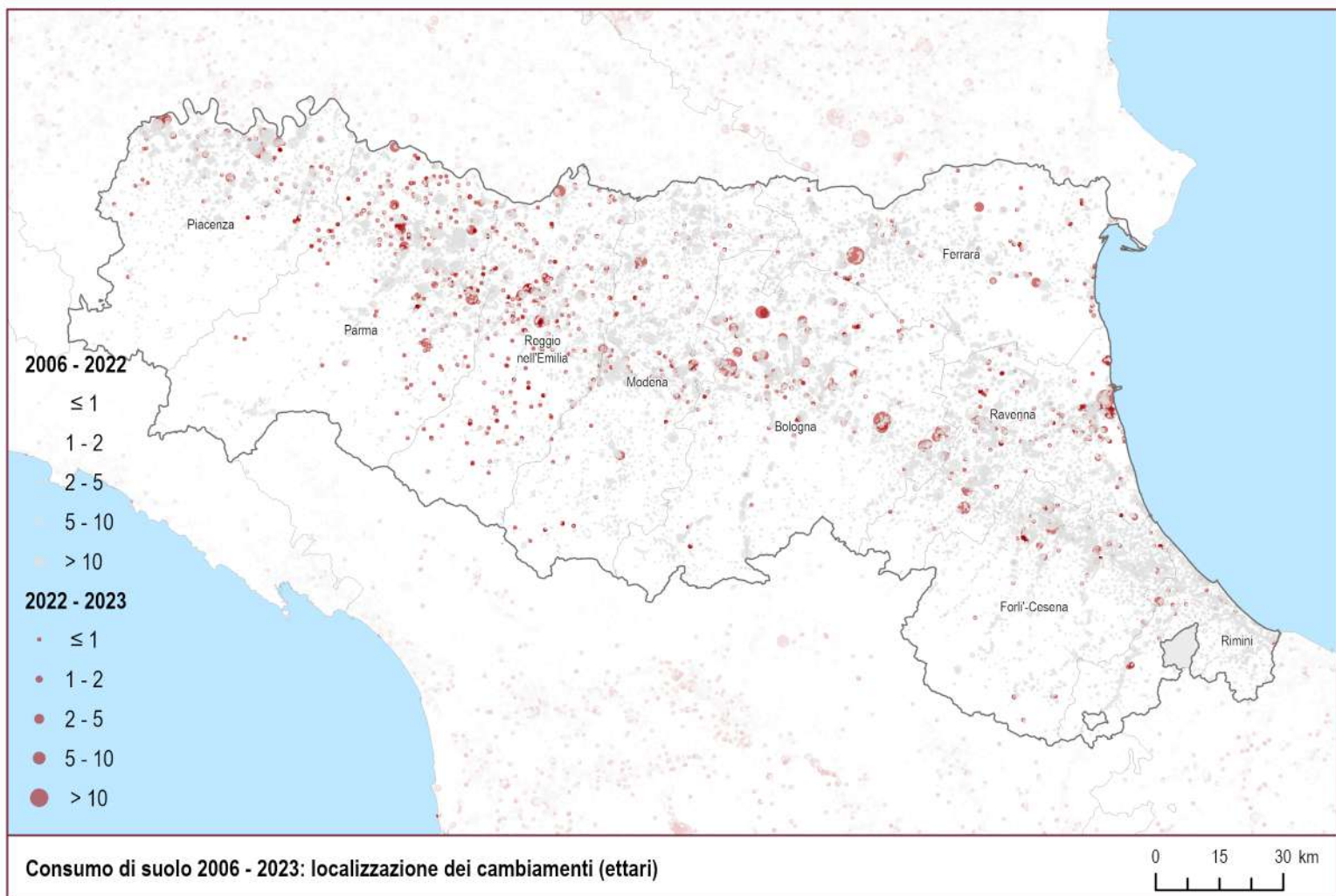

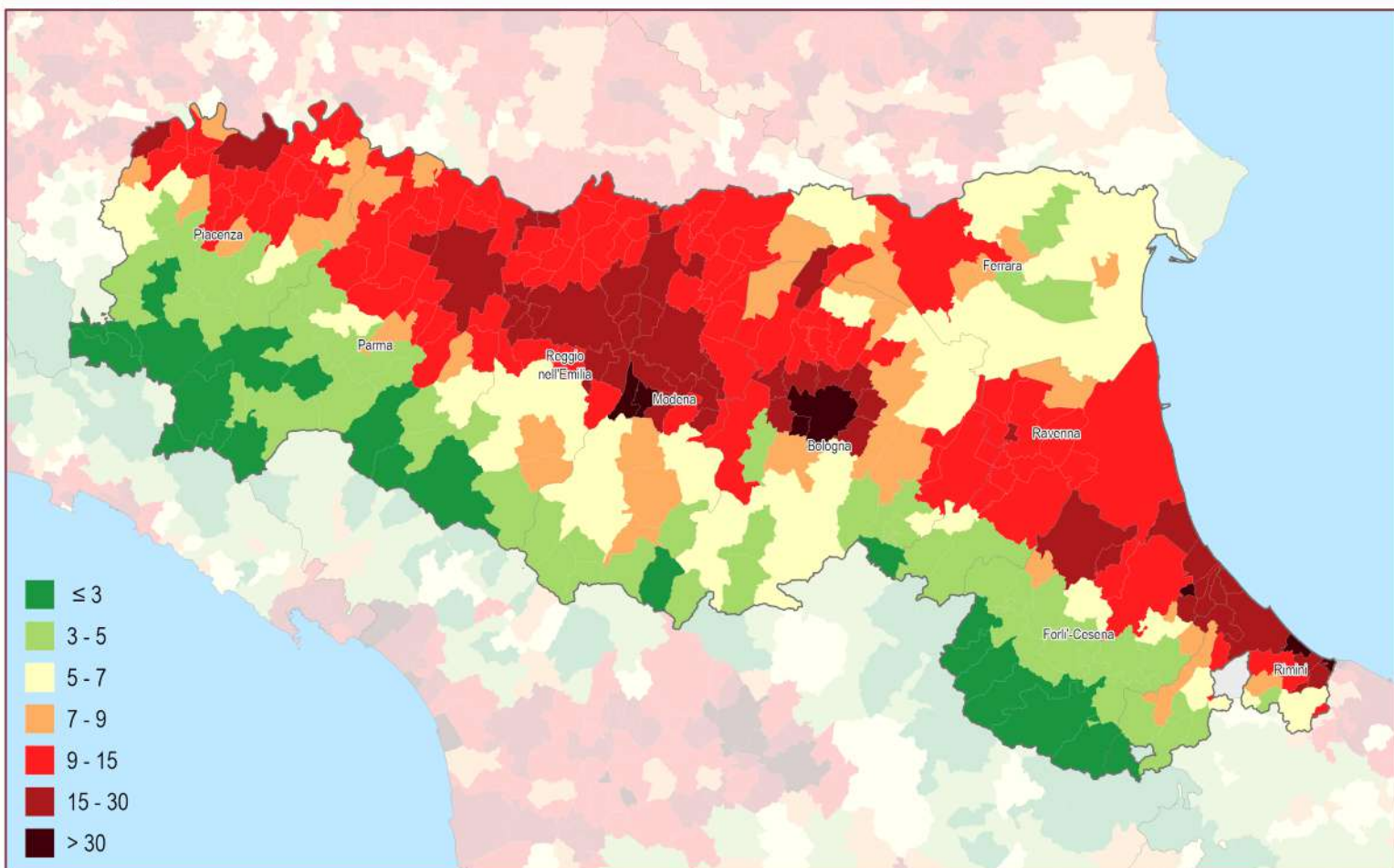

Suolo consumato 2023: percentuale sulla superficie amministrativa (%)

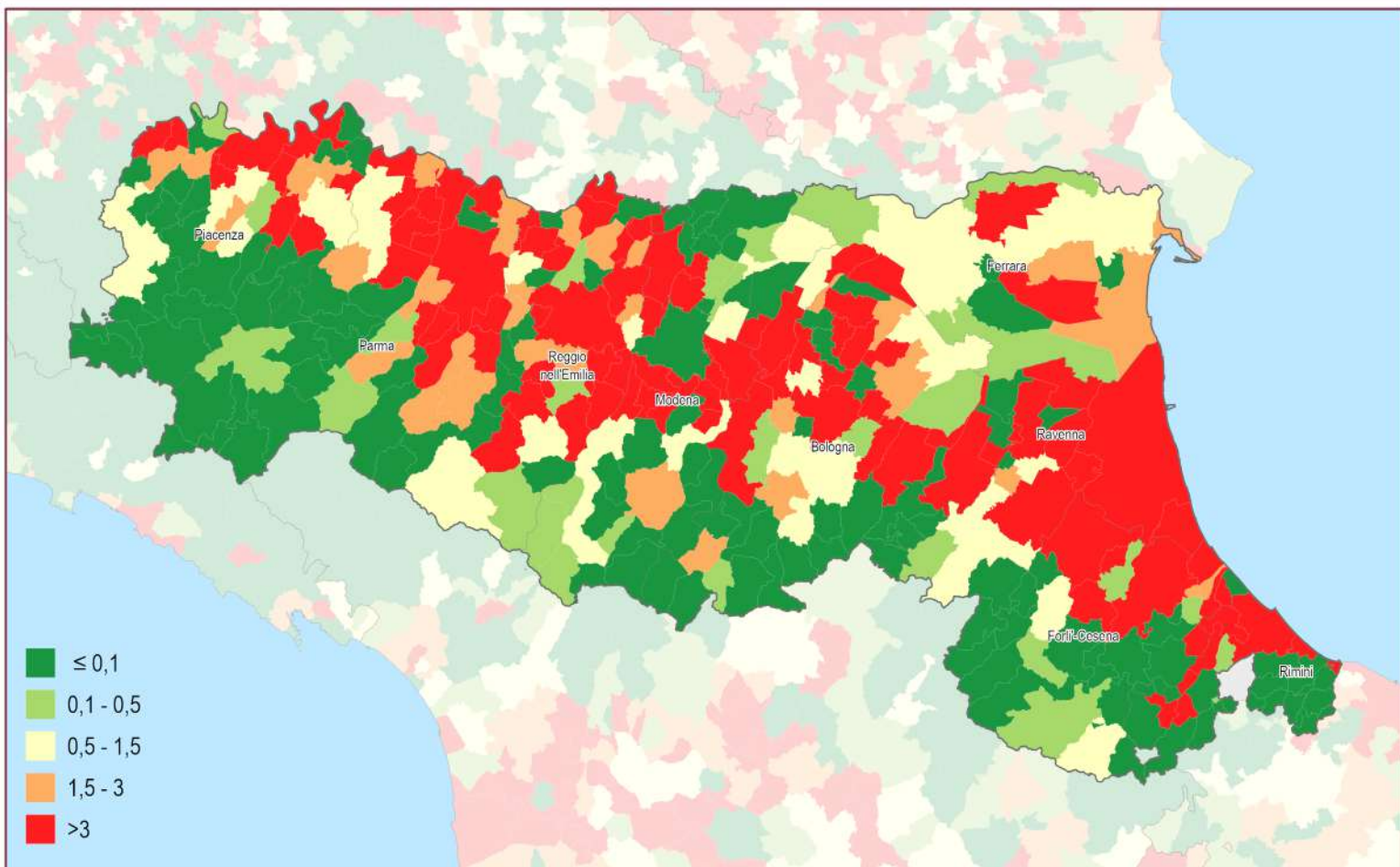

Consumo di suolo annuale netto (2022 - 2023): densità dei cambiamenti rispetto alla superficie comunale (m²/ettaro)

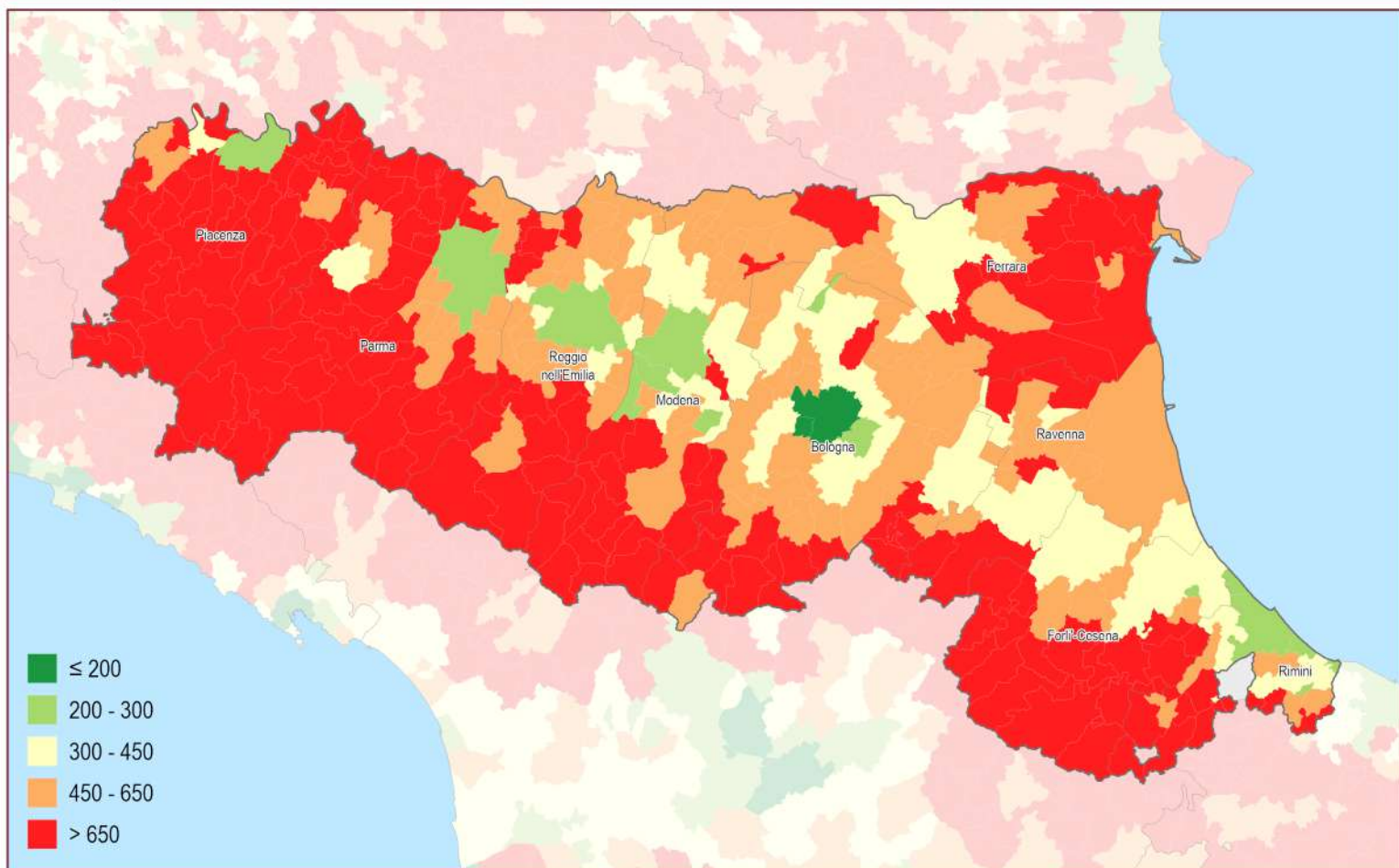
Suolo consumato 2023: valore pro capite a livello comunale (m²/abitate)

0 15 30 km

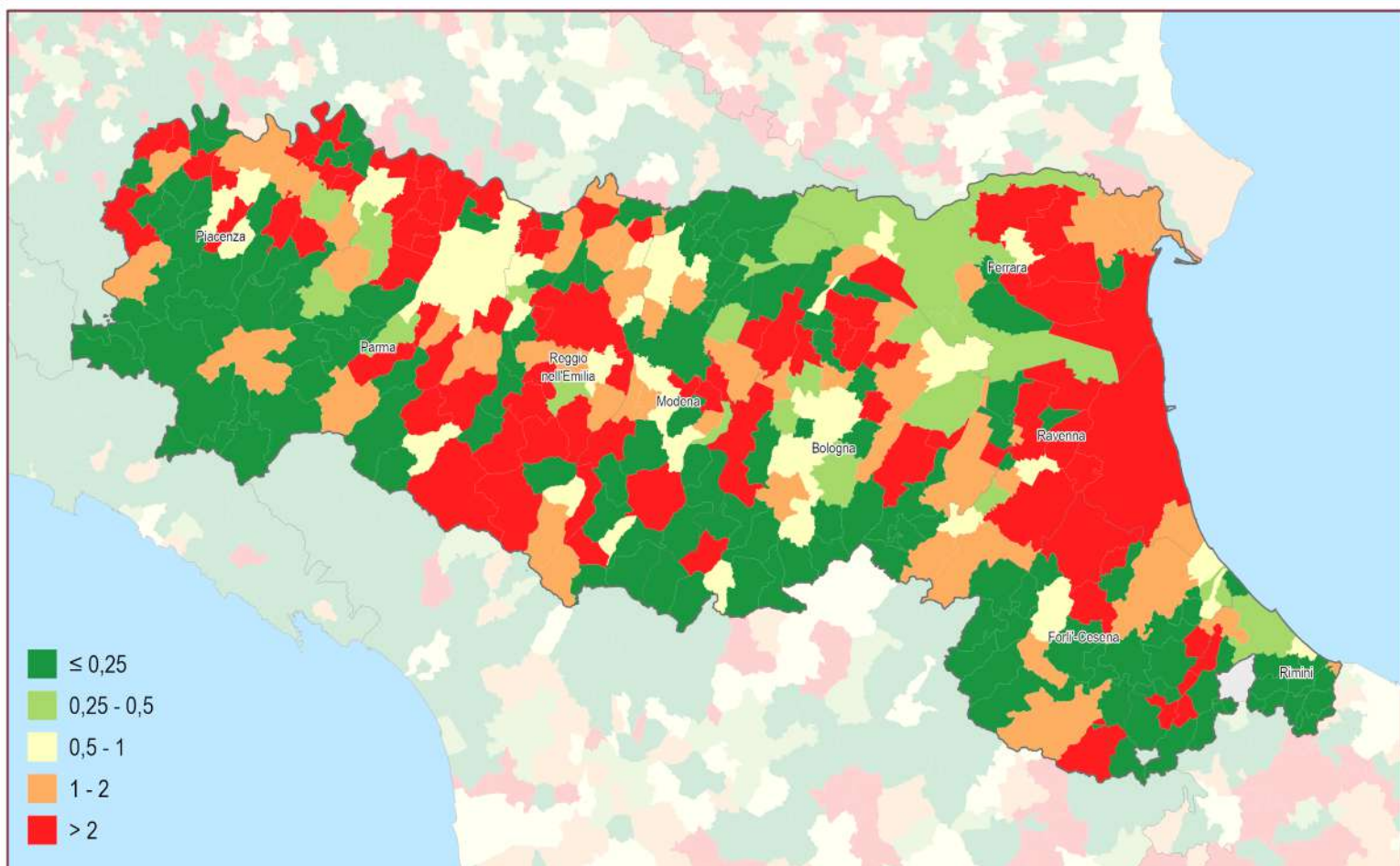
Consumo di suolo annuale netto 2022 - 2023: valore pro capite a livello comunale (m²/abitate)

0 15 30 km

Province	Suolo consumato 2023 [ha]	Suolo consumato 2023 [%]	Suolo consumato pro capite 2023 [m ² /ab]	Consumo di suolo netto 2022-2023 [ha]	Consumo di suolo lordo 2022-2023 [ha]	Consumo di suolo pro capite 2022-2023 [m ² /ab/anno]	Densità consumo di suolo 2022-2023 [m ² /ha]
Bologna	33.073	8,93	326,12	161	165	1,58	4,34
Ferrara	18.600	7,08	548,20	65	66	1,92	2,48
Forlì-Cesena	17.469	7,35	446,04	62	64	1,57	2,60
Modena	29.505	10,97	418,91	52	73	0,74	1,94
Parma	26.202	7,60	580,09	90	103	1,99	2,61
Piacenza	19.881	7,68	699,50	60	70	2,11	2,32
Ravenna	19.043	10,25	492,89	128	138	3,32	6,91
Reggio nell'Emilia	25.211	11,00	478,40	95	114	1,80	4,14
Rimini	11.563	12,55	341,17	21	23	0,63	2,33
Regione	200.547	8,91	451,93	735	815	1,66	3,26
ITALIA	2.157.766	7,16	365,74	6.439	7.254	1,09	2,14

Capoluoghi di Provincia	Suolo consumato 2023 [ha]	Suolo consumato 2023 [%]	Suolo consumato pro capite 2023 [m ² /ab]	Consumo di suolo netto 2022-2023 [ha]	Consumo di suolo lordo 2022-2023 [ha]	Consumo di suolo pro capite 2022-2023 [m ² /ab/anno]	Densità consumo di suolo 2022-2023 [m ² /ha]
Bologna	4.807	34,12	123,50	21	21	0,54	14,85
Ferrara	4.987	12,30	384,44	4	4	0,31	1,00
Forlì	3.832	16,80	328,27	35	36	2,99	15,33
Modena	4.596	25,08	248,64	-1	4	-0,07	-0,66
Parma	5.621	21,56	285,29	17	19	0,86	6,49
Piacenza	3.078	26,02	299,63	15	17	1,49	12,92
Ravenna	7.245	11,09	464,25	81	89	5,22	12,47
Reggio nell'Emilia	4.929	21,36	289,18	41	43	2,38	17,60
Rimini	3.713	27,37	248,04	7	7	0,47	5,23

Comuni	Suolo consumato 2023 [ha]	Comuni	Suolo consumato 2023 [%]	Comuni	Suolo consumato pro capite 2023 [m ² /ab]
Ravenna	7.245	Cattolica	61,89	Zerba	9.505,63
Parma	5.621	Riccione	51,87	Cerignale	6.244,44
Ferrara	4.987	Fiorano Modenese	36,43	Ottone	4.206,22
Reggio nell'Emilia	4.929	Gambettola	35,45	Farini	3.739,06
Bologna	4.807	Bologna	34,12	Casteldelci	3.613,37
Modena	4.596	Casalecchio di Reno	31,27	Ferriere	3.494,15
Forlì	3.832	Sassuolo	30,76	Valmazzola	3.292,54
Rimini	3.713	Bellaria-Igea Marina	29,76	Pellegrino Parmense	3.217,03
Cesena	3.609	Morciano di Romagna	27,39	Piozzano	3.197,93
Piacenza	3.078	Rimini	27,37	Morfasso	3.193,69
Comuni	Consumo di suolo 2022-2023 [ha]	Comuni	Consumo di suolo pro capite 2022-2023 [m ² /ab/anno]	Comuni	Densità consumo di suolo 2022-2023 [m ² /ha]
Ravenna	81	Maiolo	54,24	Sala Bolognese	53,31
Reggio nell'Emilia	41	Poggio Renatico	32,04	Mordano	46,07
Forlì	35	Sala Bolognese	28,92	Poggio Renatico	39,08
Poggio Renatico	31	Mordano	21,49	Cavriago	34,82
Sala Bolognese	24	Terenzo	16,51	Fontevivo	32,78
Bologna	21	Fontevivo	15,39	San Cesario sul Panaro	32,22
Castel San Pietro Terme	20	Sarmato	14,81	Spilamberto	30,23
Valsamoggia	18	Besenzone	13,71	Castel San Giovanni	27,93
Parma	17	Ostellato	13,51	Cattolica	26,98
Piacenza	15	San Cesario sul Panaro	13,32	Montechiarugolo	25,40

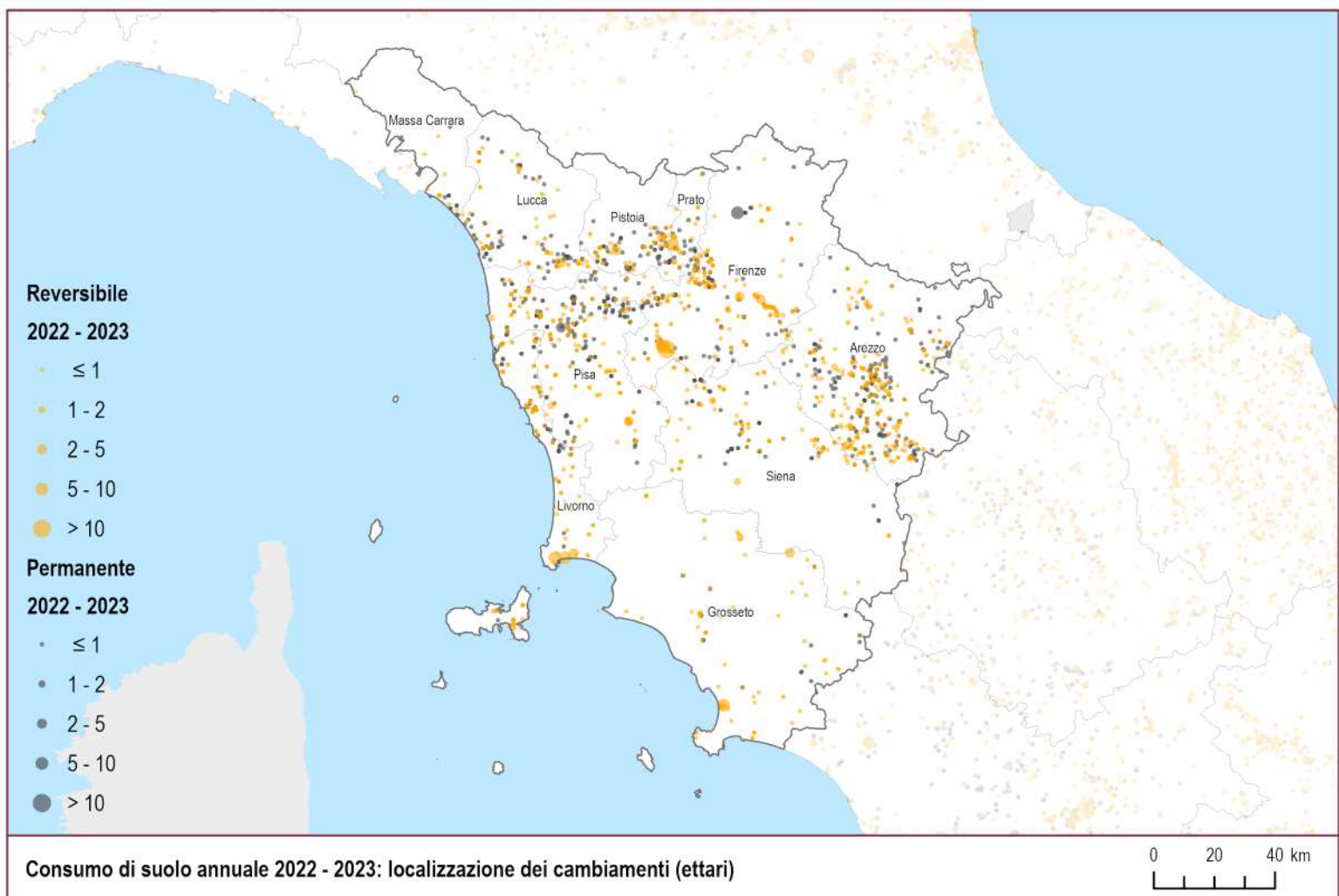
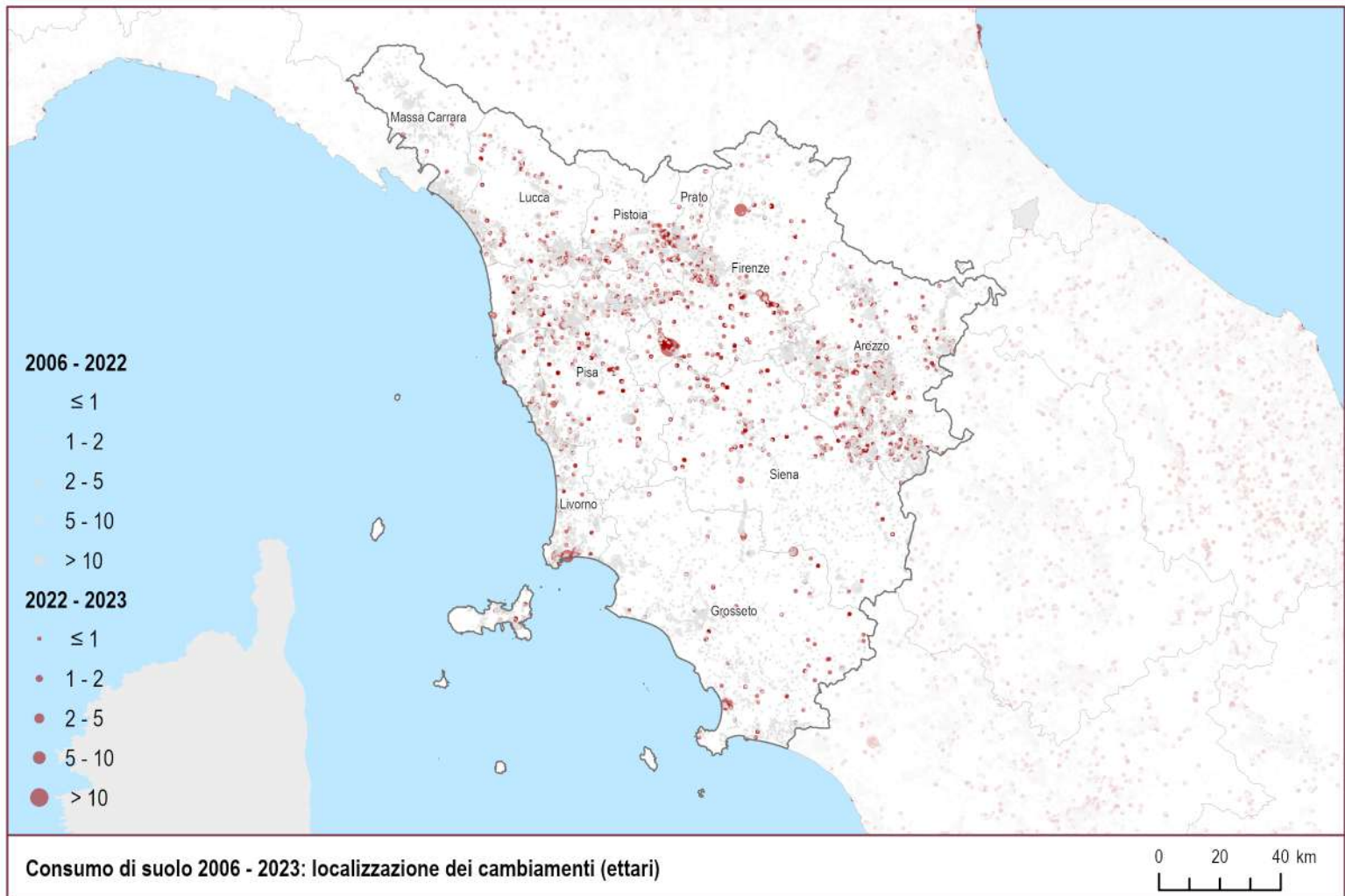

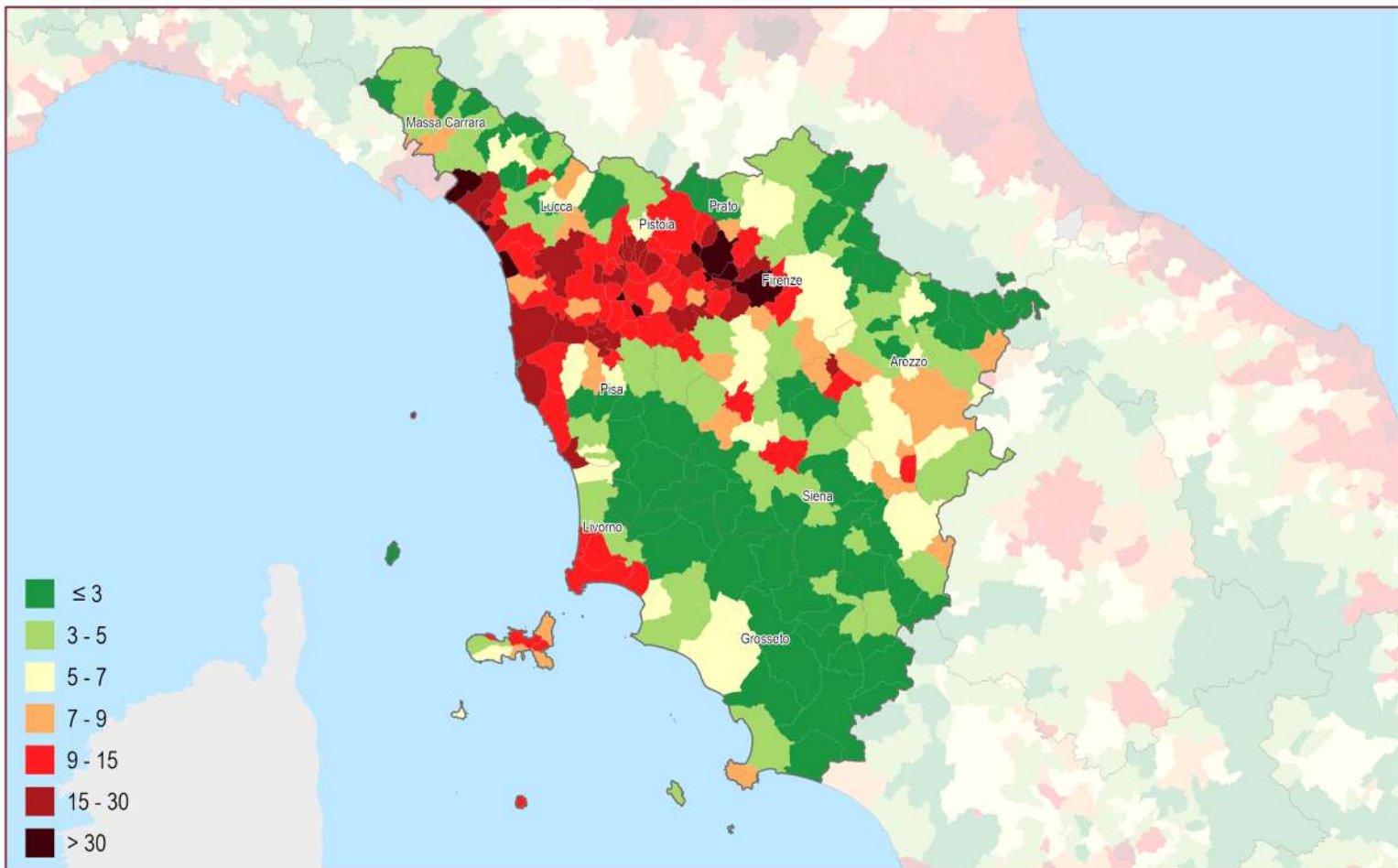

Suolo consumato 2023: percentuale sulla superficie amministrativa (%)

0 20 40 km

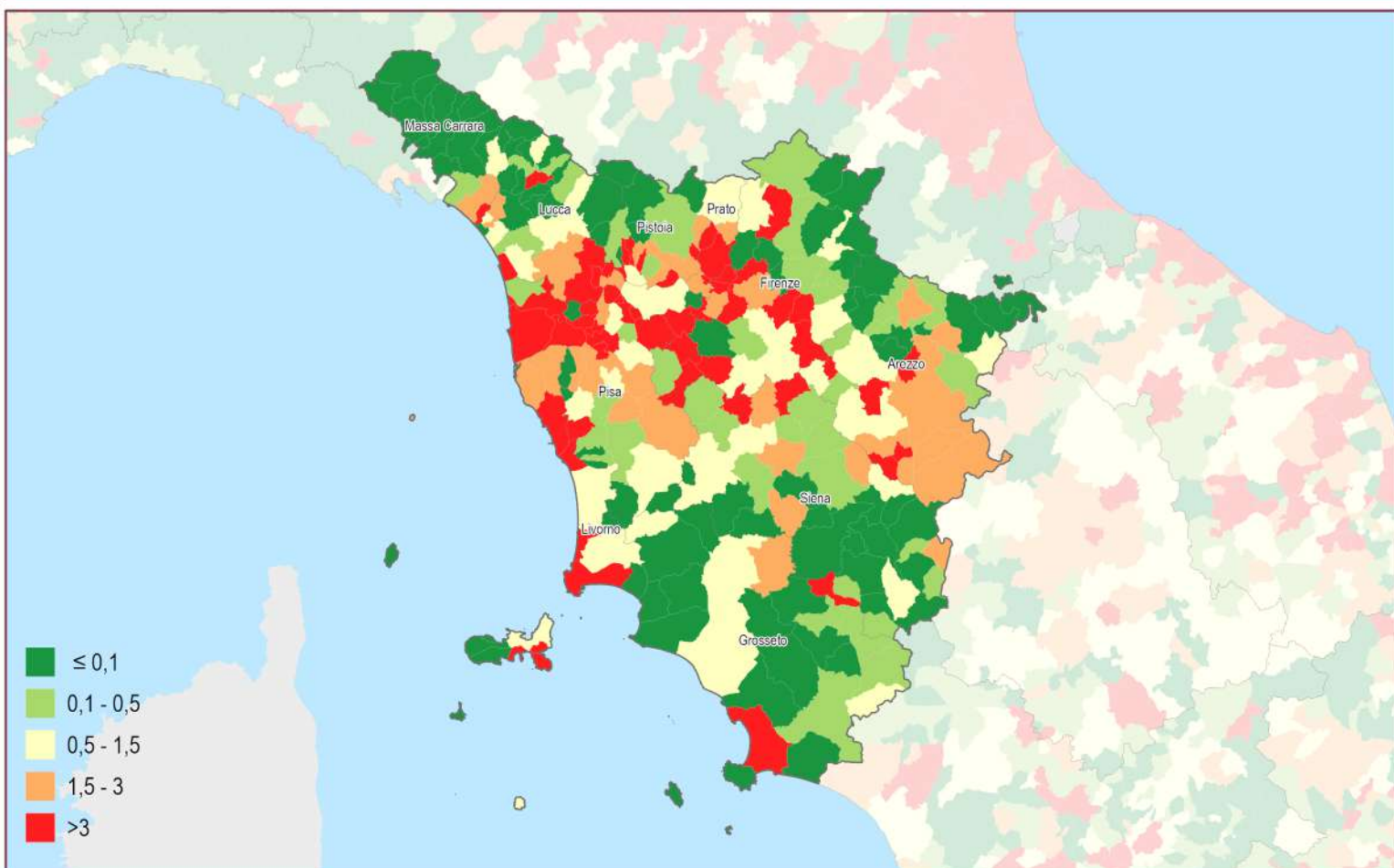

Consumo di suolo annuale netto (2022 - 2023): densità dei cambiamenti rispetto alla superficie comunale (m²/ettaro)

0 20 40 km

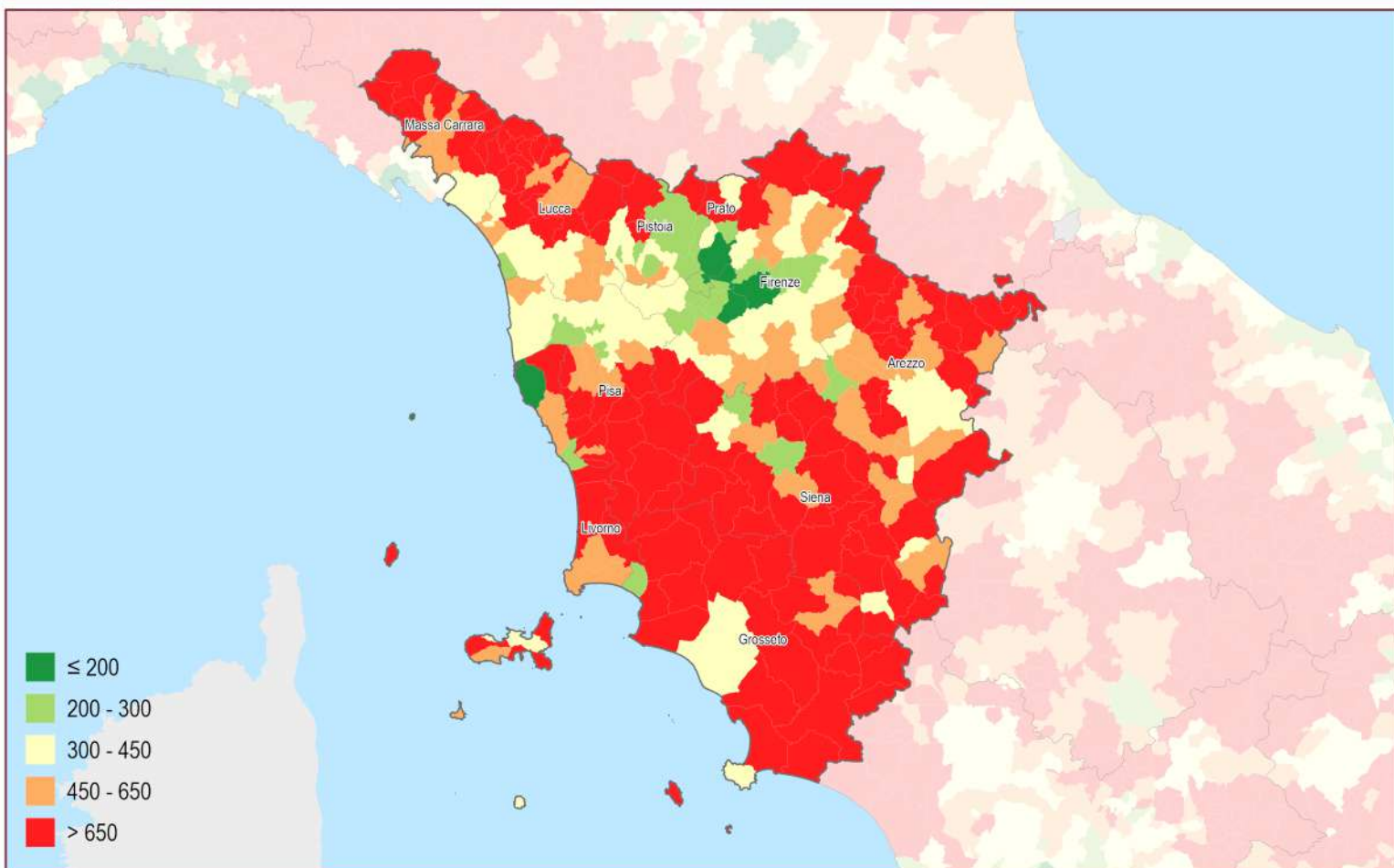
 Suolo consumato 2023: valore pro capite a livello comunale (m²/abitate)

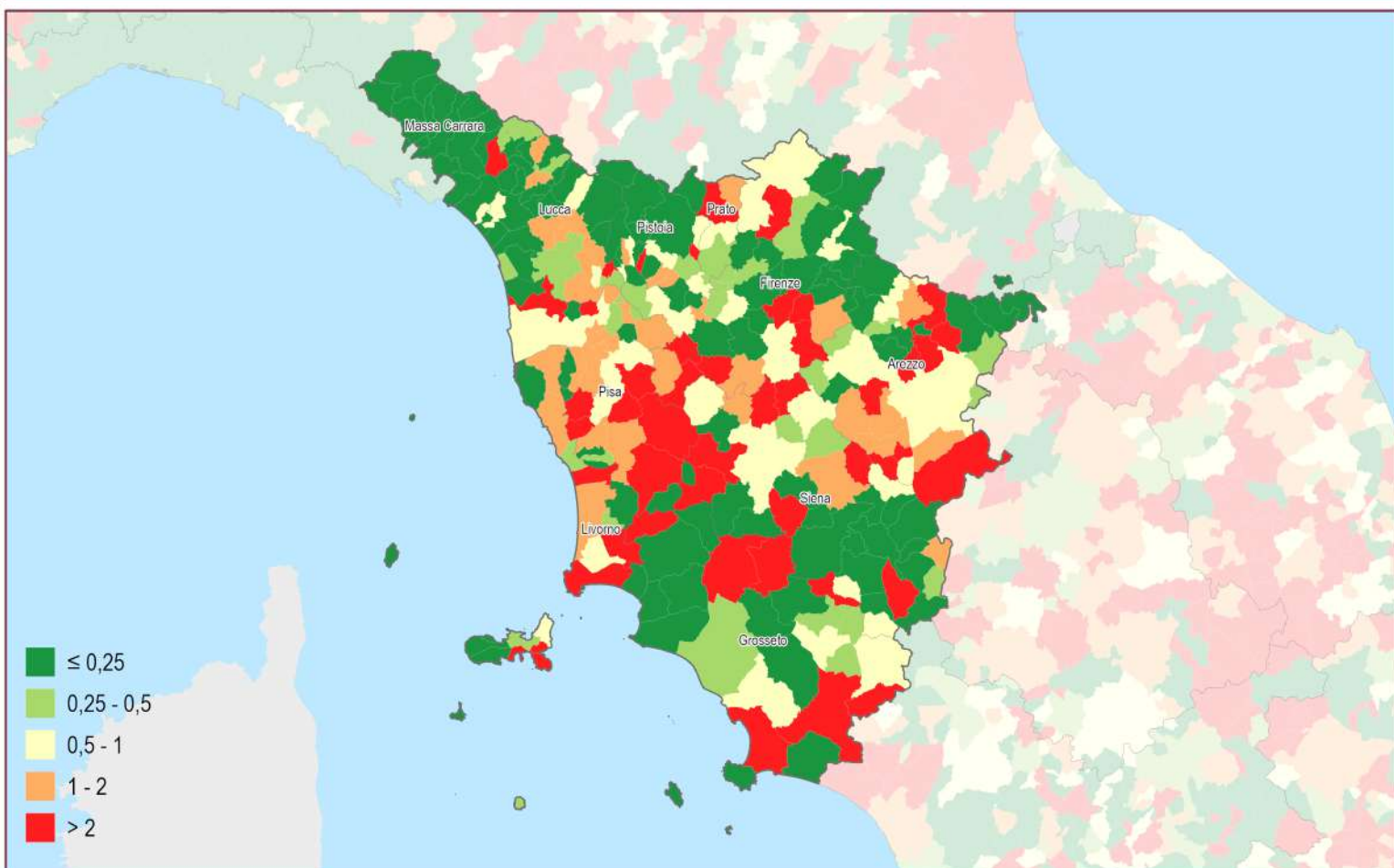
 0 20 40 km
 

 Consumo di suolo annuale netto 2022 - 2023: valore pro capite a livello comunale (m²/abitate)

 0 20 40 km
 

Province	Suolo consumato 2023 [ha]	Suolo consumato 2023 [%]	Suolo consumato pro capite 2023 [m ² /ab]	Consumo di suolo netto 2022-2023 [ha]	Consumo di suolo lordo 2022-2023 [ha]	Consumo di suolo pro capite 2022-2023 [m ² /ab/anno]	Densità consumo di suolo 2022-2023 [m ² /ha]
Arezzo	17.288	5,35	517,52	38	42	1,15	1,19
Firenze	25.913	7,38	262,22	103	107	1,04	2,92
Grosseto	14.372	3,19	663,43	29	30	1,32	0,64
Livorno	12.426	10,22	380,45	39	40	1,19	3,21
Lucca	16.230	9,14	424,67	19	19	0,49	1,06
Massa Carrara	8.370	7,24	446,22	2	2	0,13	0,21
Pisa	17.191	7,03	412,08	54	56	1,29	2,20
Pistoia	9.898	10,26	341,61	18	20	0,62	1,87
Prato	5.238	14,32	202,04	12	15	0,48	3,38
Siena	15.394	4,03	590,82	23	25	0,89	0,61
Regione	142.320	6,19	388,64	337	356	0,92	1,47
ITALIA	2.157.766	7,16	365,74	6.439	7.254	1,09	2,14

Capoluoghi di Provincia	Suolo consumato 2023 [ha]	Suolo consumato 2023 [%]	Suolo consumato pro capite 2023 [m ² /ab]	Consumo di suolo netto 2022-2023 [ha]	Consumo di suolo lordo 2022-2023 [ha]	Consumo di suolo pro capite 2022-2023 [m ² /ab/anno]	Densità consumo di suolo 2022-2023 [m ² /ha]
Arezzo	3.287	8,55	340,49	9	9	0,98	2,46
Firenze	4.302	42,05	118,59	3	3	0,08	2,73
Grosseto	3.002	6,34	367,87	3	3	0,40	0,69
Livorno	2.948	28,05	191,63	2	2	0,13	1,91
Lucca	2.826	15,20	316,93	3	3	0,34	1,61
Massa	2.061	21,96	310,96	2	2	0,24	1,69
Pisa	3.040	16,41	341,37	7	7	0,76	3,67
Pistoia	2.620	11,08	292,69	1	1	0,12	0,44
Prato	3.254	33,34	165,75	8	10	0,39	7,76
Siena	1.460	12,32	275,54	3	3	0,61	2,71

Comuni	Suolo consumato 2023 [ha]	Comuni	Suolo consumato 2023 [%]	Comuni	Suolo consumato pro capite 2023 [m ² /ab]
Firenze	4.302	Forte dei Marmi	46,14	Badia Tedalda	2.790,94
Arezzo	3.287	Firenze	42,05	Radicondoli	2.463,29
Prato	3.254	Viareggio	38,49	Zeri	2.090,53
Pisa	3.040	Prato	33,34	Radicondoli	2.046,21
Grosseto	3.002	Agliana	33,06	Firenzuola	1.885,37
Livorno	2.948	Campi Bisenzio	32,43	Monteverdi Marittimo	1.844,52
Lucca	2.826	Poggio a Caiano	32,38	Montecatini Val di Cecina	1.822,61
Pistoia	2.620	Santa Croce sull'Arno	30,31	Civitella Paganico	1.797,50
Carrara	2.147	Carrara	30,08	Minucciano	1.791,02
Capannori	2.093	Porcari	29,09	Campagnatico	1.749,00
Comuni	Consumo di suolo 2022-2023 [ha]	Comuni	Consumo di suolo pro capite 2022-2023 [m ² /ab/anno]	Comuni	Densità consumo di suolo 2022-2023 [m ² /ha]
Gambassi Terme	23	Gambassi Terme	47,04	Agliana	55,49
Piombino	21	Radda in Chianti	19,35	Gambassi Terme	27,34
Certaldo	14	Lajatico	16,93	Pieve a Nievole	26,05
Orbetello	11	Radicondoli	12,66	Certaldo	19,04
Arezzo	9	Castellina Marittima	11,97	Rignano sull'Arno	17,22
Rignano sull'Arno	9	Rignano sull'Arno	10,93	Piombino	15,75
Bagno a Ripoli	9	Civitella Paganico	10,03	Bagno a Ripoli	12,38
Castelfiorentino	8	Castel del Piano	9,85	Buti	11,81
Prato	8	Certaldo	9,22	Castelfiorentino	11,60
Scarperia e San Piero	7	Caprese Michelangelo	8,72	Calcinaia	10,20

2006 - 2022

≤ 1

1 - 2

2 - 5

5 - 10

> 10

2022 - 2023

• ≤ 1

• 1 - 2

• 2 - 5

• 5 - 10

• > 10

Consumo di suolo 2006 - 2023: localizzazione dei cambiamenti (ettari)

0 12,5 25 km

Reversibile

2022 - 2023

• ≤ 1

• 1 - 2

• 2 - 5

• 5 - 10

• > 10

Permanente

2022 - 2023

• ≤ 1

• 1 - 2

• 2 - 5

• 5 - 10

• > 10

Consumo di suolo annuale 2022 - 2023: localizzazione dei cambiamenti (ettari)

0 12,5 25 km

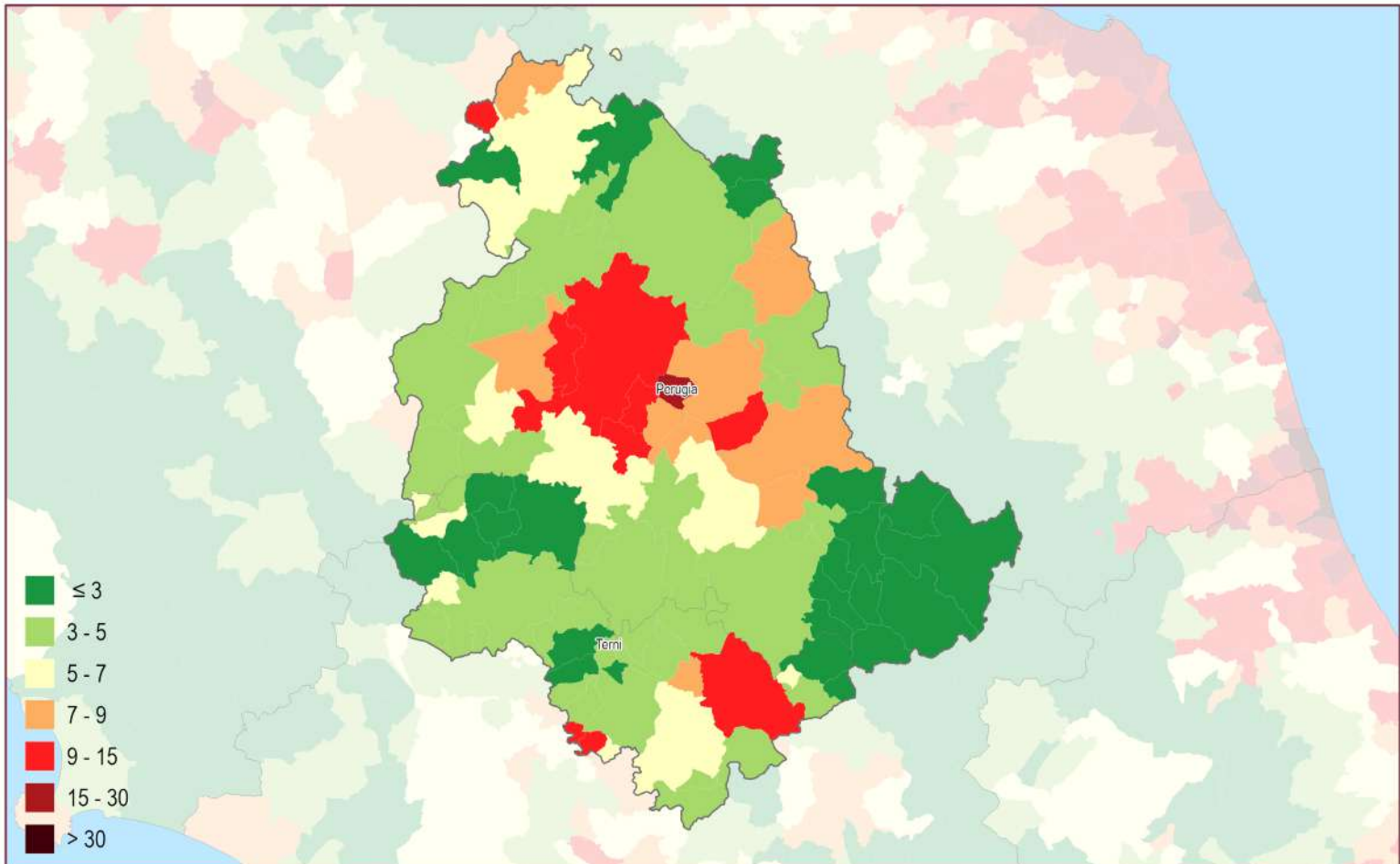

Suolo consumato 2023: percentuale sulla superficie amministrativa (%)

0 12,5 25 km

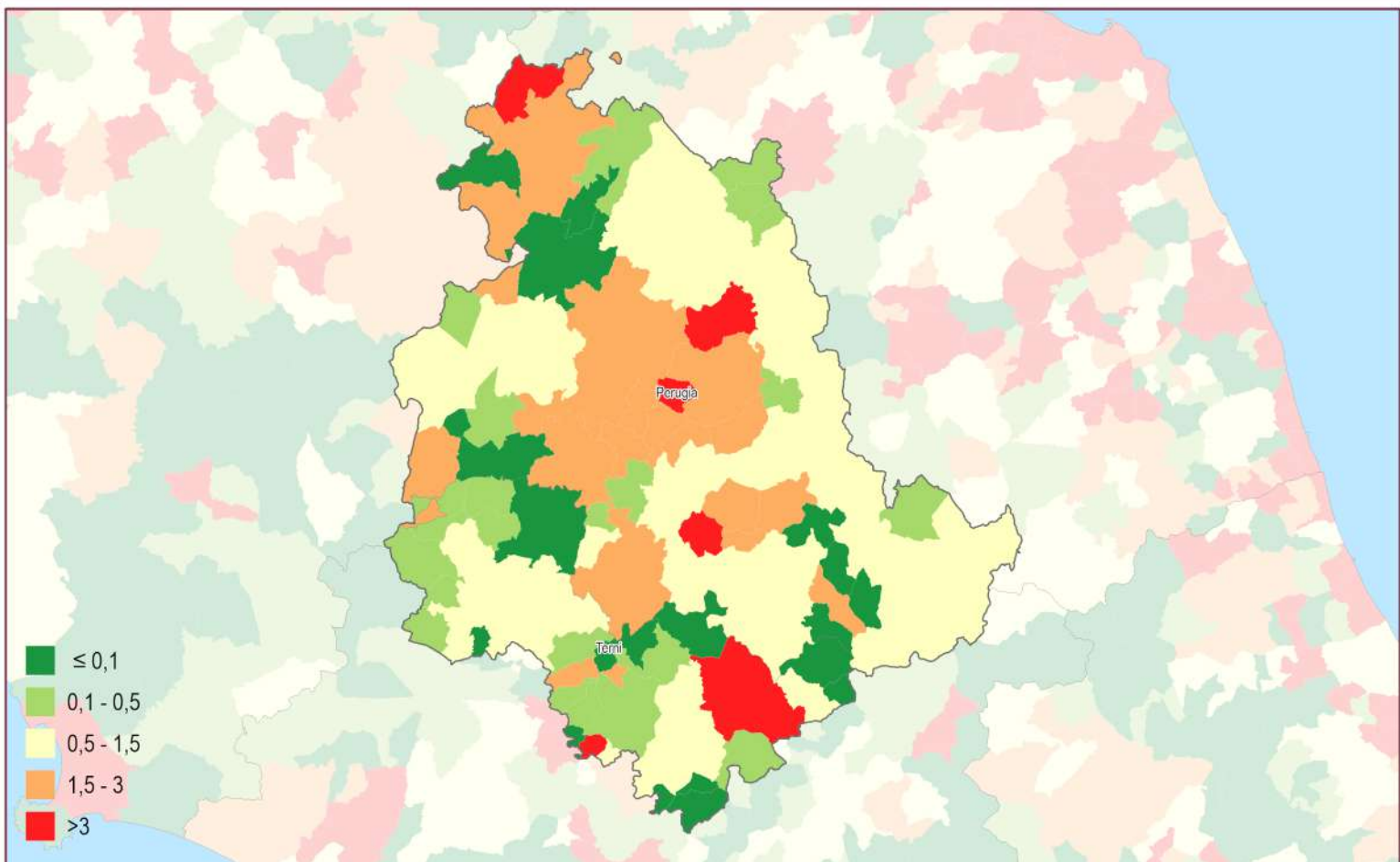
Consumo di suolo annuale netto (2022 - 2023): densità dei cambiamenti rispetto alla superficie comunale (m²/ettaro)

0 12,5 25 km



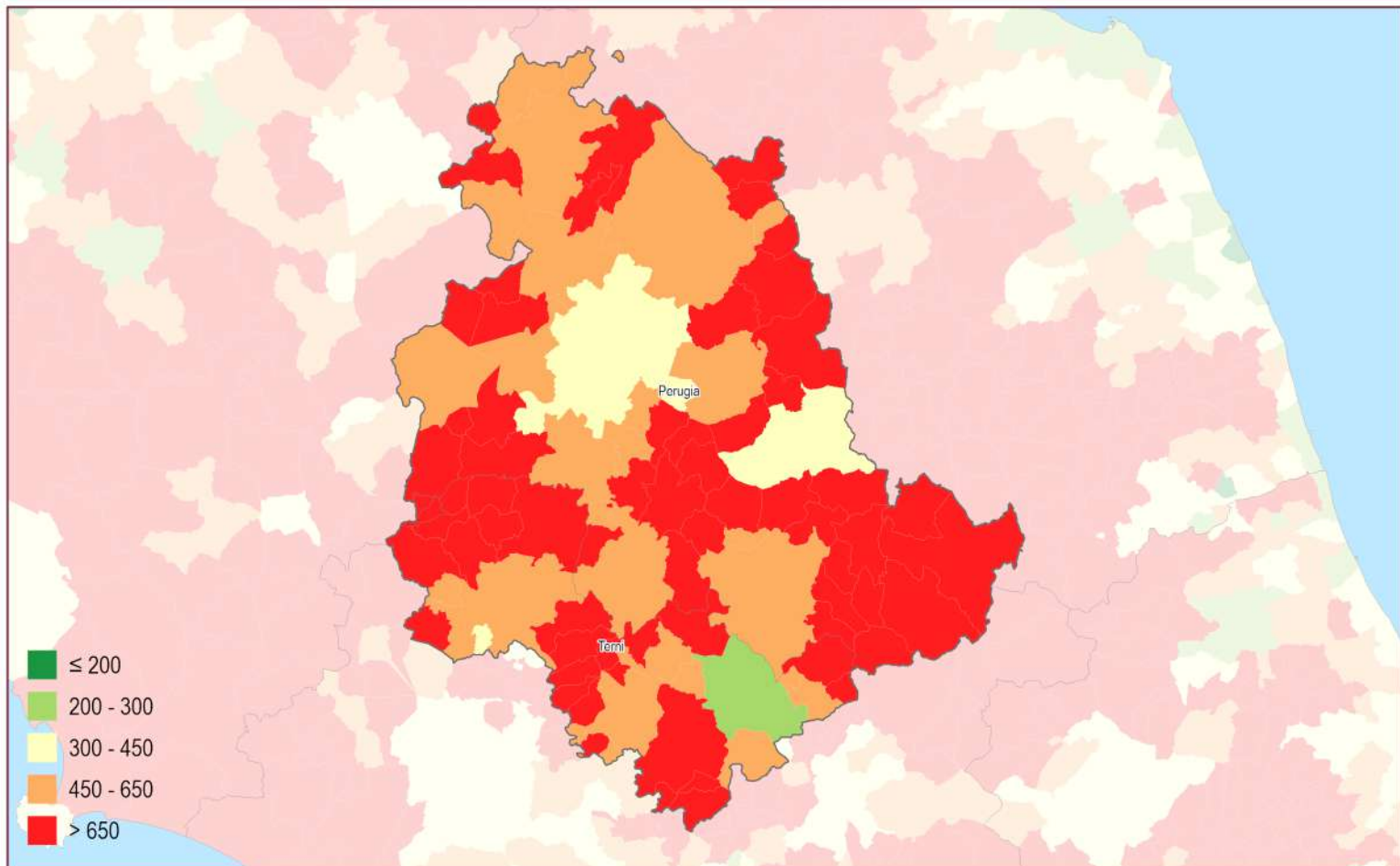

Suolo consumato 2023: valore pro capite a livello comunale (m²/abitante)

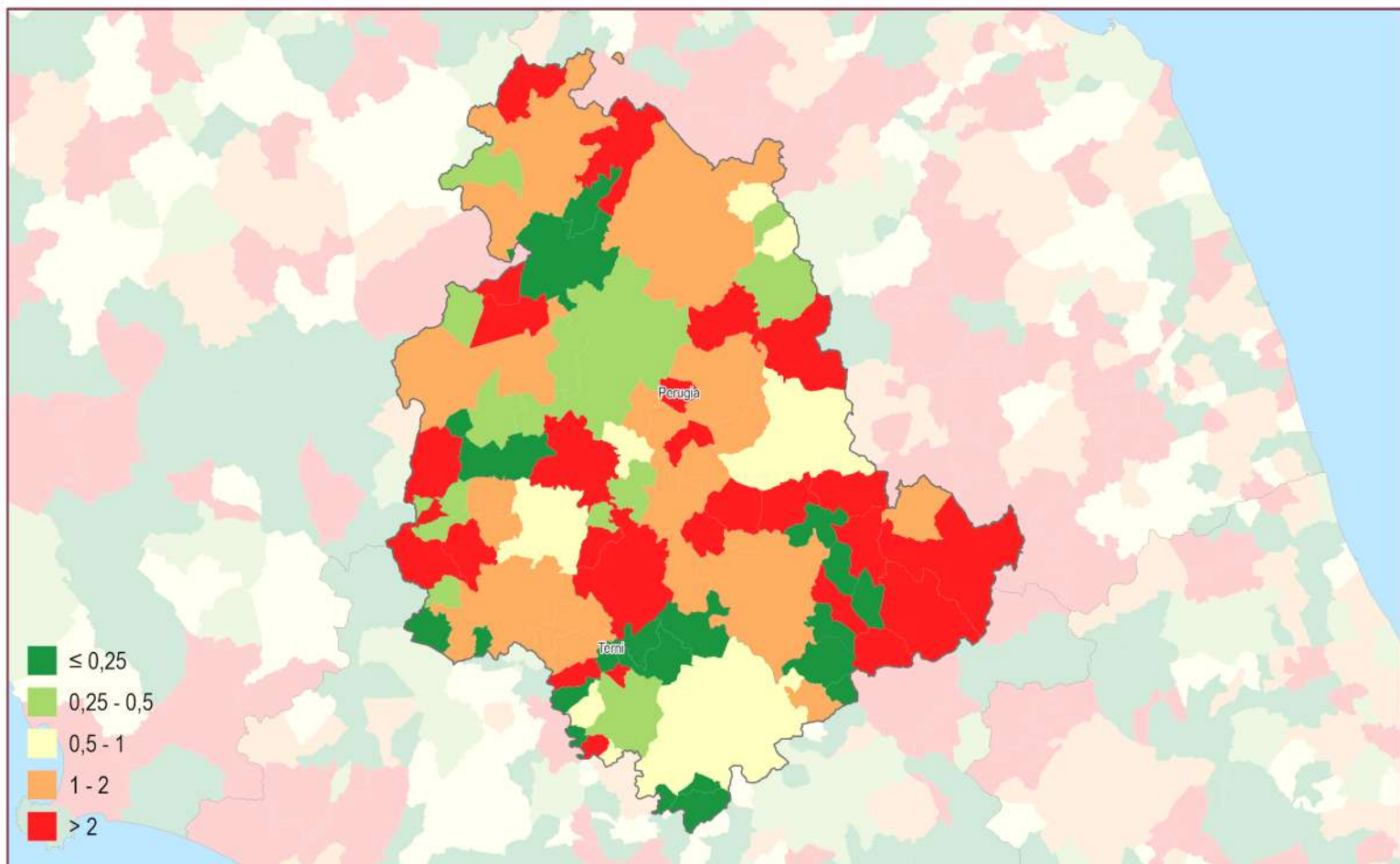
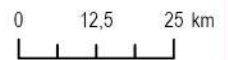

Consumo di suolo annuale netto 2022 - 2023: valore pro capite a livello comunale (m²/abitante)

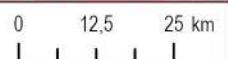

Province	Suolo consumato 2023 [ha]	Suolo consumato 2023 [%]	Suolo consumato pro capite 2023 [m ² /ab]	Consumo di suolo netto 2022-2023 [ha]	Consumo di suolo lordo 2022-2023 [ha]	Consumo di suolo pro capite 2022-2023 [m ² /ab/anno]	Densità consumo di suolo 2022-2023 [m ² /ha]
Perugia	34.629	5,47	541,73	85	93	1,33	1,34
Terni	9.913	4,67	456,45	20	20	0,90	0,92
Regione	44.542	5,27	520,10	104	112	1,22	1,23
ITALIA	2.157.766	7,16	365,74	6.439	7254	1,09	2,14

Capoluoghi di Provincia	Suolo consumato 2023 [ha]	Suolo consumato 2023 [%]	Suolo consumato pro capite 2023 [m ² /ab]	Consumo di suolo netto 2022-2023 [ha]	Consumo di suolo lordo 2022-2023 [ha]	Consumo di suolo pro capite 2022-2023 [m ² /ab/anno]	Densità consumo di suolo 2022-2023 [m ² /ha]
Perugia	5.100	11,35	314,08	8	10	0,49	1,78
Terni	2.694	12,70	252,27	7	7	0,68	3,43

Comuni	Suolo consumato 2023 [ha]	Comuni	Suolo consumato 2023 [%]	Comuni	Suolo consumato pro capite 2023 [m ² /ab]
Perugia	5.100	Bastia Umbra	25,92	Poggiodomo	5.025,53
Terni	2.694	Corciano	14,76	Sellano	2.438,27
Città di Castello	2.194	Terni	12,70	Preci	2.433,58
Foligno	2.119	Perugia	11,35	Vallo di Nera	1.816,76
Gubbio	1.838	Citerna	10,47	Sant'Anatolia di Narco	1.787,23
Spoletto	1.711	Deruta	10,12	Monte Santa Maria Tiberina	1.778,24
Assisi	1.441	Spello	9,51	Lisciano Niccone	1.767,45
Nami	1.270	Torgiano	9,44	Polino	1.708,25
Orvieto	1.101	Attigliano	9,36	Cerreto di Spoleto	1.603,91
Marsciano	1.021	Giove	9,08	Monteleone di Spoleto	1.436,22
Comuni	Consumo di suolo 2022-2023 [ha]	Comuni	Consumo di suolo pro capite 2022-2023 [m ² /ab/anno]	Comuni	Densità consumo di suolo 2022-2023 [m ² /ha]
Perugia	8	Sant'Anatolia di Narco	23,15	Giove	21,56
Terni	7	Giove	17,52	Bastia Umbra	17,45
Città di Castello	6	Monteleone di Spoleto	14,23	Giano dell'Umbria	4,08
Gubbio	6	Sellano	13,17	Valfabbrica	3,53
Spoletto	5	Lisciano Niccone	11,02	Terni	3,43
Bastia Umbra	5	Valfabbrica	10,11	San Giustino	3,17
Todi	4	Cerreto di Spoleto	6,37	Città della Pieve	2,99
Marsciano	4	Cascia	6,21	Torgiano	2,58
Foligno	3	Giano dell'Umbria	4,93	Cannara	2,56
Assisi	3	Città della Pieve	4,44	Sant'Anatolia di Narco	2,50

2006 - 2022

≤ 1

1 - 2

2 - 5

5 - 10

> 10

2022 - 2023

• ≤ 1

• 1 - 2

• 2 - 5

• 5 - 10

• > 10

Consumo di suolo 2006 - 2023: localizzazione dei cambiamenti (ettari)

0 12,5 25 km

Reversibile

2022 - 2023

• ≤ 1

• 1 - 2

• 2 - 5

• 5 - 10

• > 10

Permanente

2022 - 2023

• ≤ 1

• 1 - 2

• 2 - 5

• 5 - 10

• > 10

Consumo di suolo annuale 2022 - 2023: localizzazione dei cambiamenti (ettari)

0 12,5 25 km

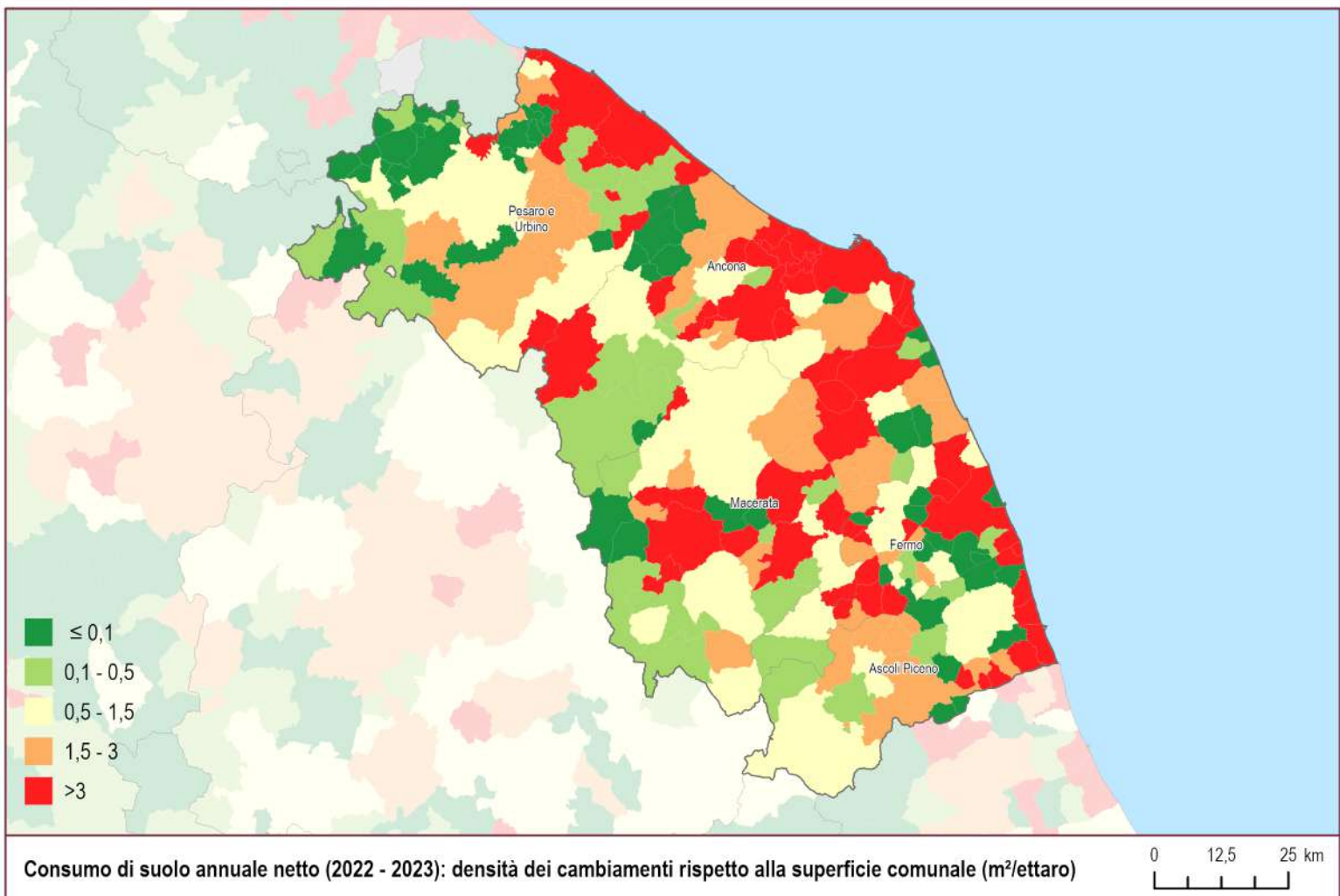
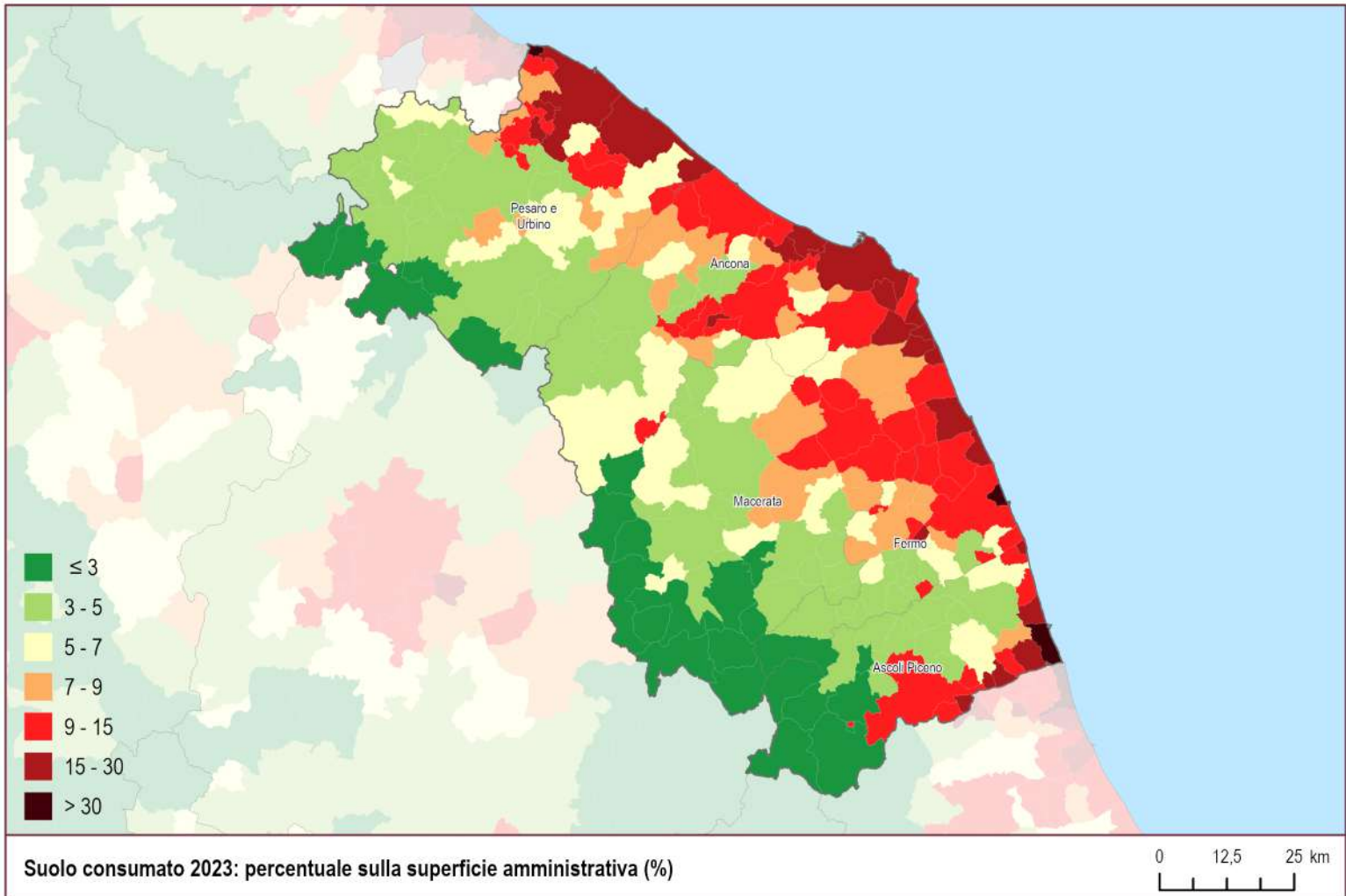

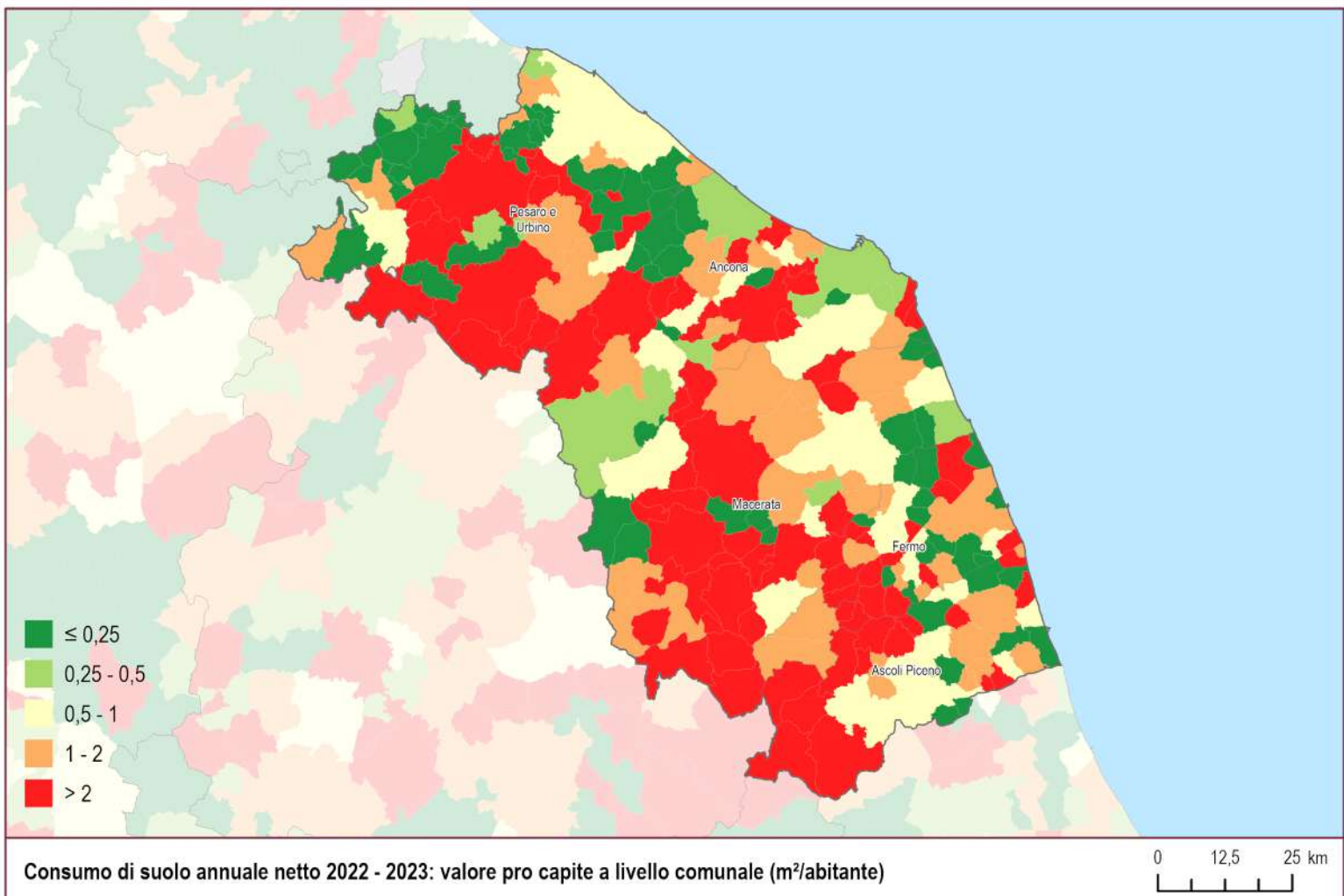
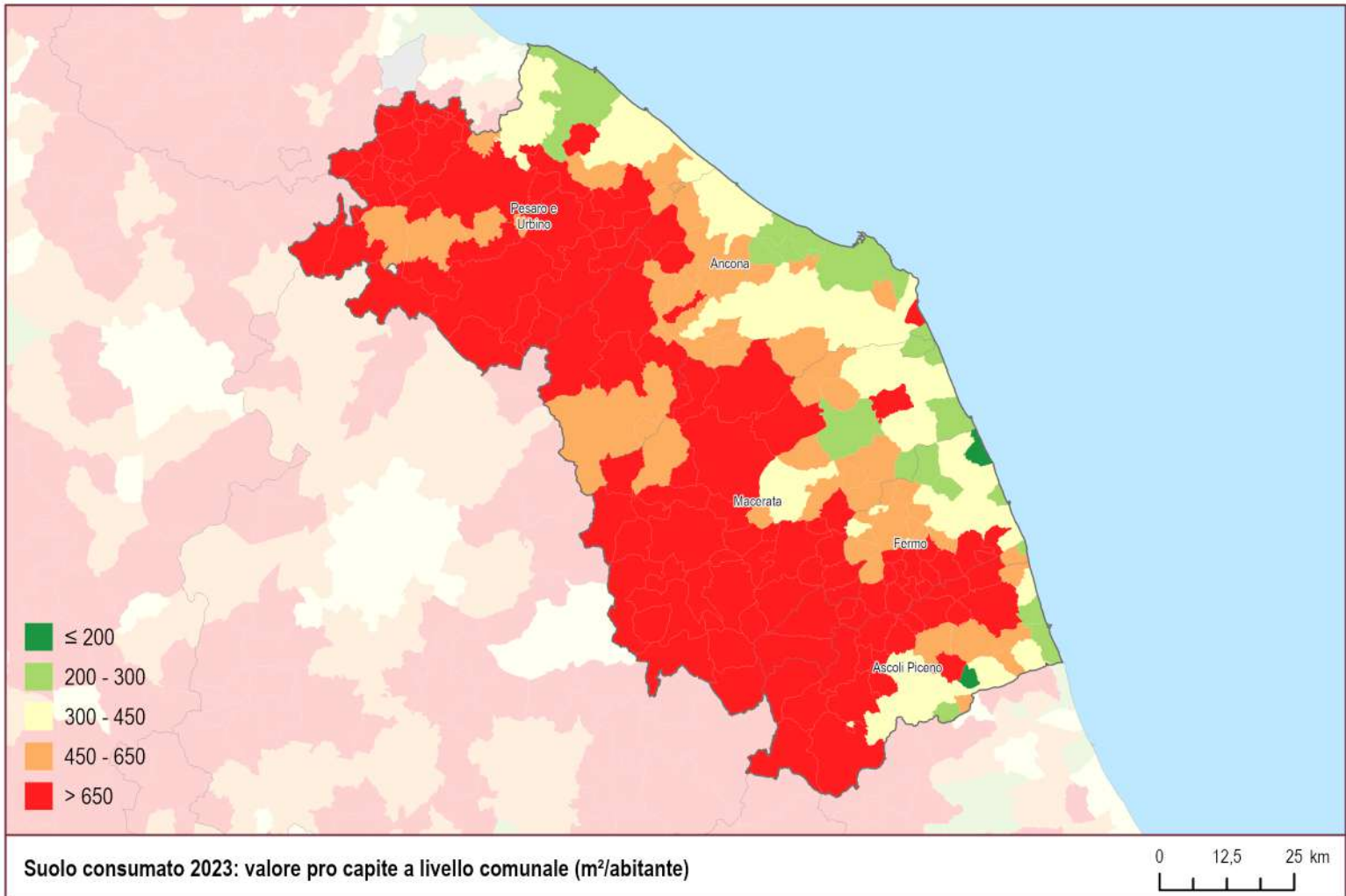

Province	Suolo consumato 2023 [ha]	Suolo consumato 2023 [%]	Suolo consumato pro capite 2023 [m ² /ab]	Consumo di suolo netto 2022-2023 [ha]	Consumo di suolo lordo 2022-2023 [ha]	Consumo di suolo pro capite 2022-2023 [m ² /ab/anno]	Densità consumo di suolo 2022-2023 [m ² /ha]
Ancona	17.797	9,08	385,50	66	71	1,43	3,38
Ascoli Piceno	7.892	6,44	391,74	18	33	0,88	1,45
Fermo	6.787	7,88	404,40	25	33	1,49	2,90
Macerata	15.783	5,69	519,48	68	81	2,24	2,45
Pesaro e Urbino	16.885	6,73	483,08	40	42	1,13	1,58
Regione	65.144	6,98	438,89	216	260	1,46	2,32
ITALIA	2.157.766	7,16	365,74	6.439	7.254	1,09	2,14

Capoluoghi di Provincia	Suolo consumato 2023 [ha]	Suolo consumato 2023 [%]	Suolo consumato pro capite 2023 [m ² /ab]	Consumo di suolo netto 2022-2023 [ha]	Consumo di suolo lordo 2022-2023 [ha]	Consumo di suolo pro capite 2022-2023 [m ² /ab/anno]	Densità consumo di suolo 2022-2023 [m ² /ha]
Ancona	2.208	17,69	223,12	5	5	0,49	3,86
Ascoli Piceno	1.549	9,83	339,12	3	5	0,67	1,95
Fermo	1.372	11,03	382,03	6	7	1,62	4,68
Macerata	1.143	12,39	282,02	3	4	0,80	3,51
Pesaro	2.491	16,31	260,52	6	6	0,67	4,22

Comuni	Suolo consumato 2023 [ha]	Comuni	Suolo consumato 2023 [%]	Comuni	Suolo consumato pro capite 2023 [m ² /ab]
Pesaro	2.491	San Benedetto del Tronto	37,48	Monte Cavallo	4.114,29
Ancona	2.208	Porto San Giorgio	37,01	Castelsantangelo sul Nera	3.028,00
Fano	2.178	Gabicce Mare	32,50	Ussita	2.979,35
Ascoli Piceno	1.549	Porto Sant'Elpidio	27,94	Fiastra	2.781,25
Fabriano	1.456	Falconara Marittima	27,13	Montegallo	2.264,29
Jesi	1.372	Castellbellino	25,33	Bolognola	2.245,07
Fermo	1.372	Civitanova Marche	23,23	Serravalle di Chienti	2.194,70
Senigallia	1.362	Numana	22,46	Poggio San Vicino	1.974,32
Osimo	1.306	Grottammare	21,40	Palmiano	1.875,63
Macerata	1.143	Colli del Tronto	21,38	Arquata del Tronto	1.830,05
Comuni	Consumo di suolo 2022-2023 [ha]	Comuni	Consumo di suolo pro capite 2022-2023 [m ² /ab/anno]	Comuni	Densità consumo di suolo 2022-2023 [m ² /ha]
Jesi	26	Muccia	47,03	Jesi	23,84
Camerino	19	Castelsantangelo sul Nera	42,22	Mondavio	23,56
Mondavio	7	Camerino	31,05	Colli del Tronto	16,55
Pesaro	6	Monte Cavallo	30,48	Camerino	14,76
Castelraimondo	6	Montelparo	28,67	Muccia	14,69
Sant'Elpidio a Mare	6	Ussita	25,27	Monte Urano	14,51
Fermo	6	Bolognola	23,94	Pedaso	13,75
Sassoferrato	5	Mondavio	19,17	Falconara Marittima	13,64
Fano	5	Poggio San Vicino	18,47	Castelraimondo	13,49
Ancona	5	Cessapalombo	15,38	Sant'Elpidio a Mare	11,87

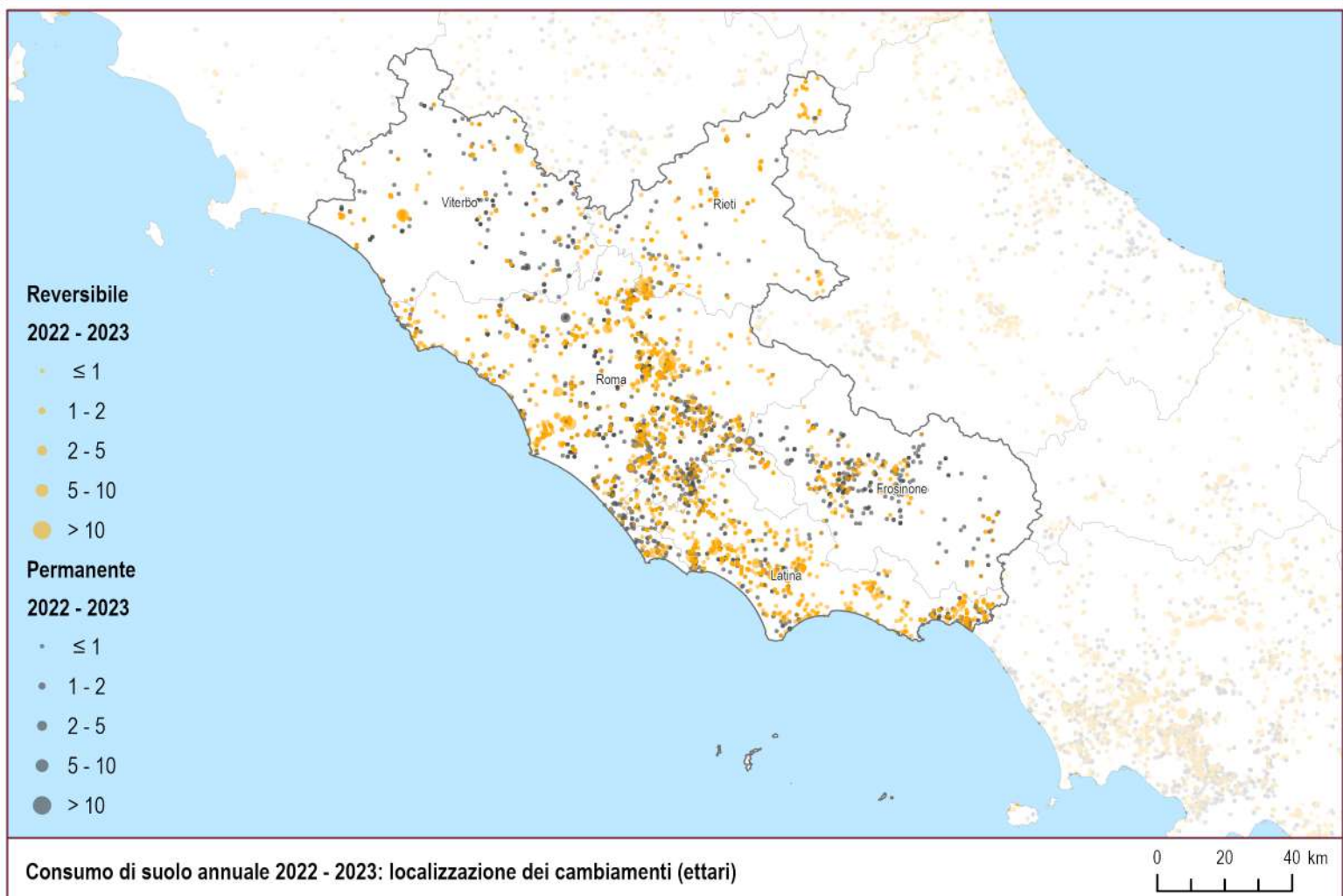
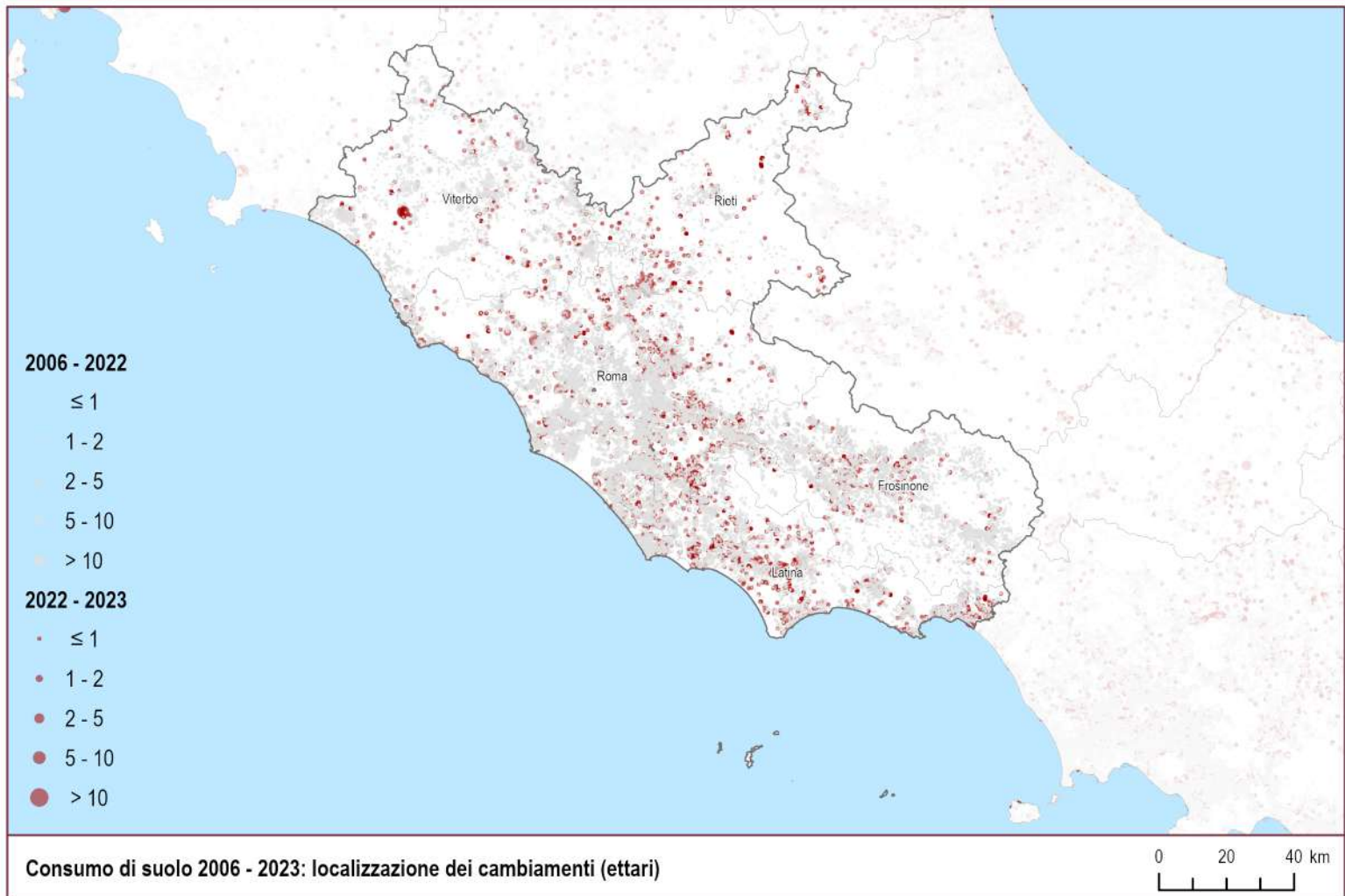

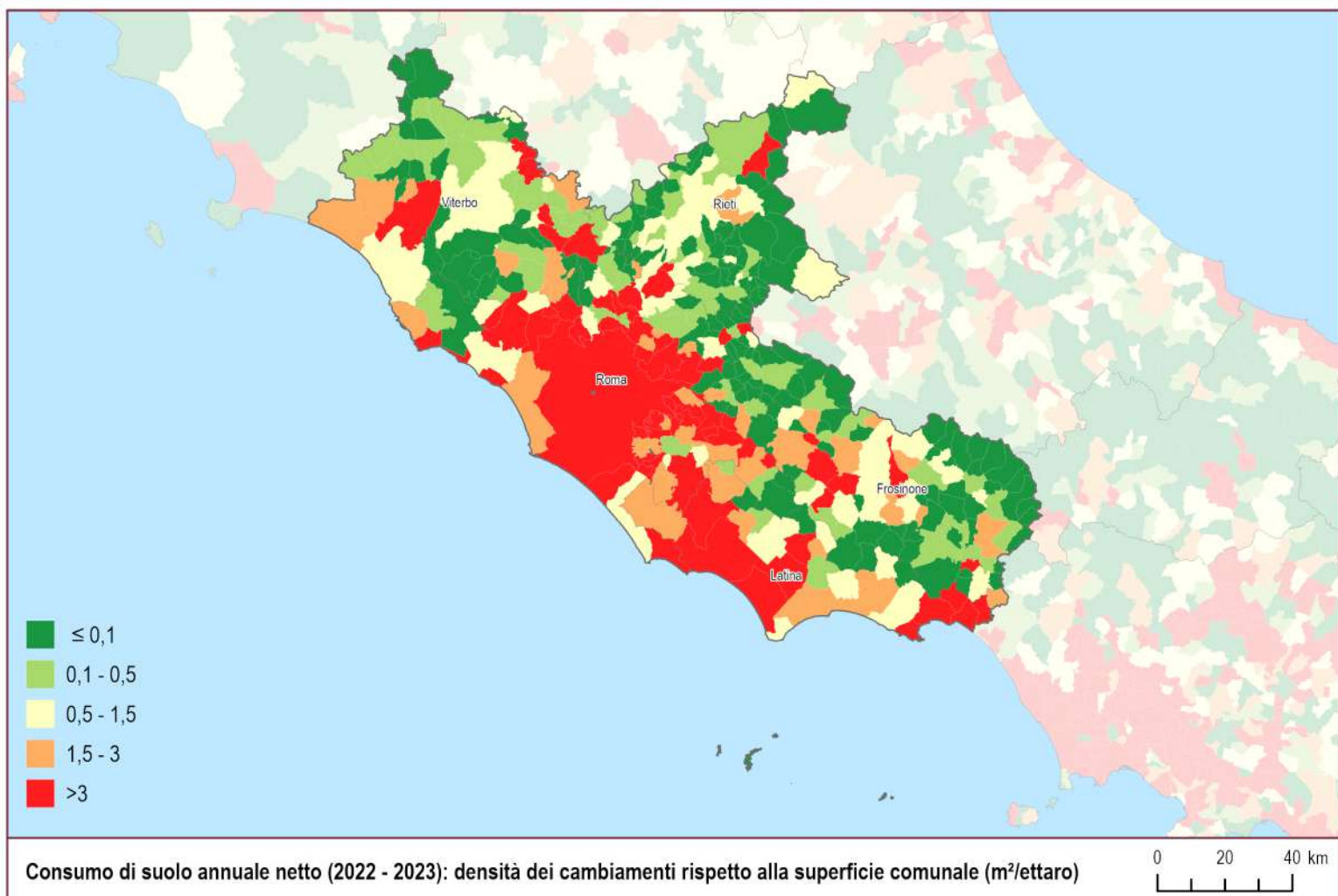
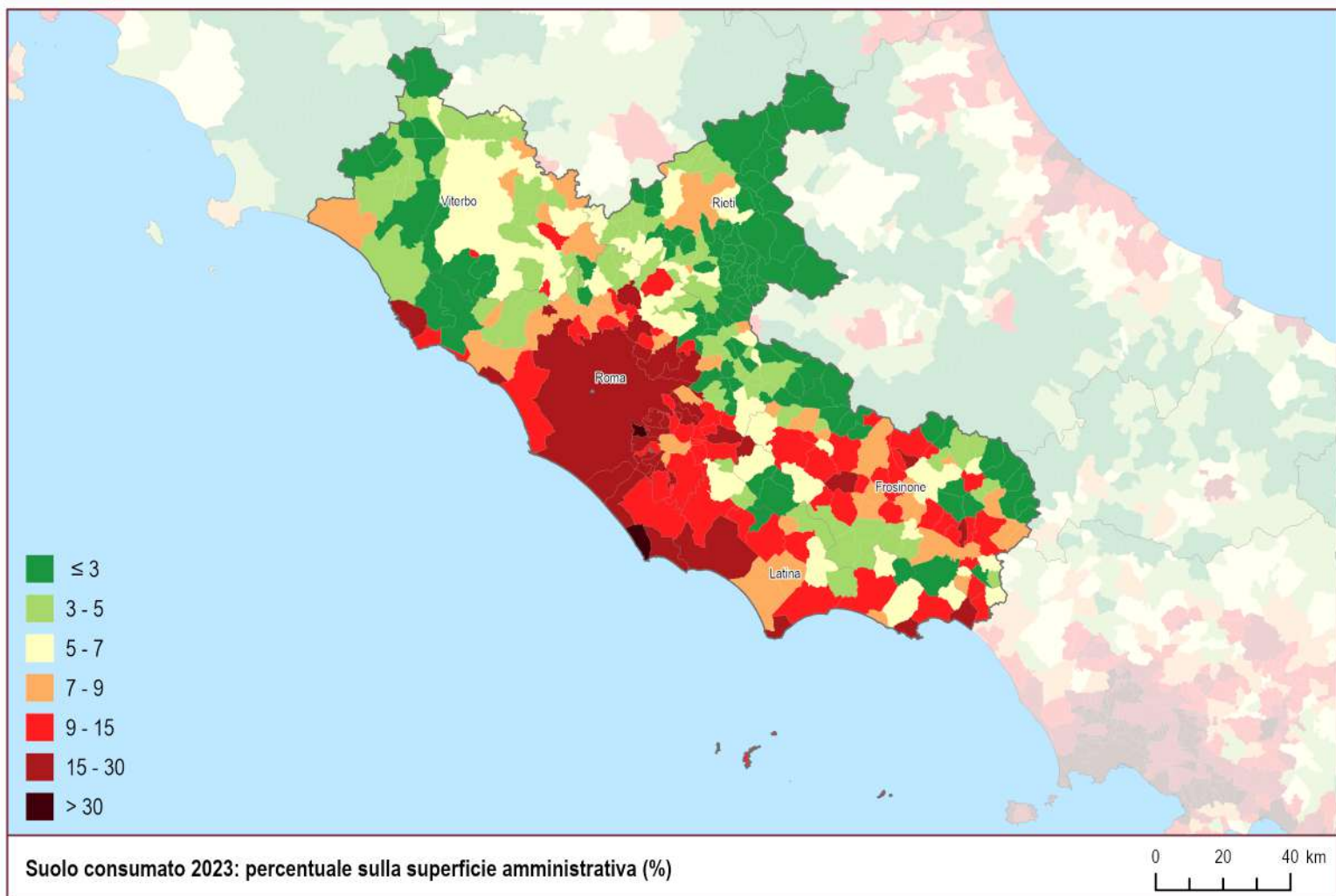

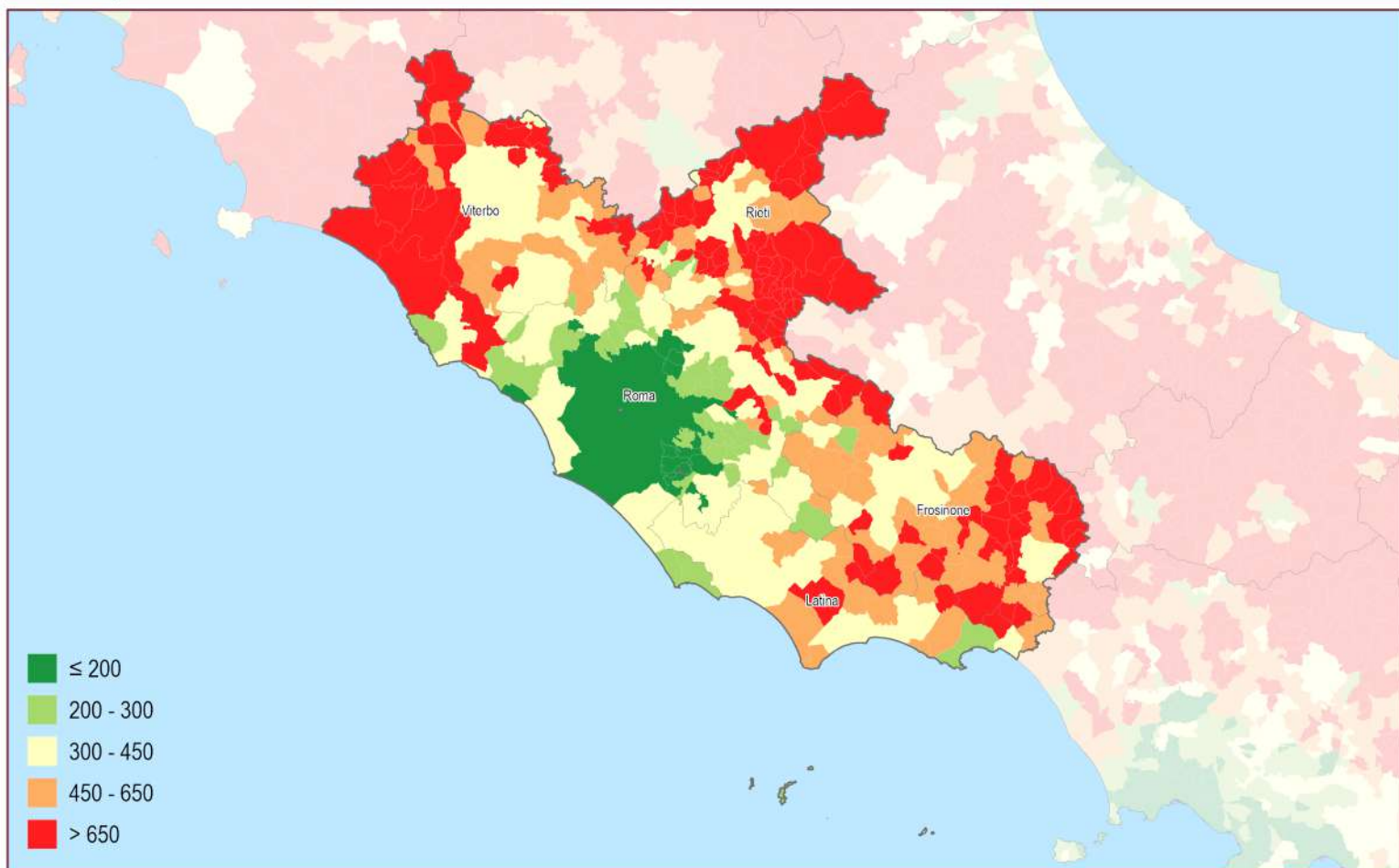

Suolo consumato 2023: valore pro capite a livello comunale (m²/abitante)

0 20 40 km

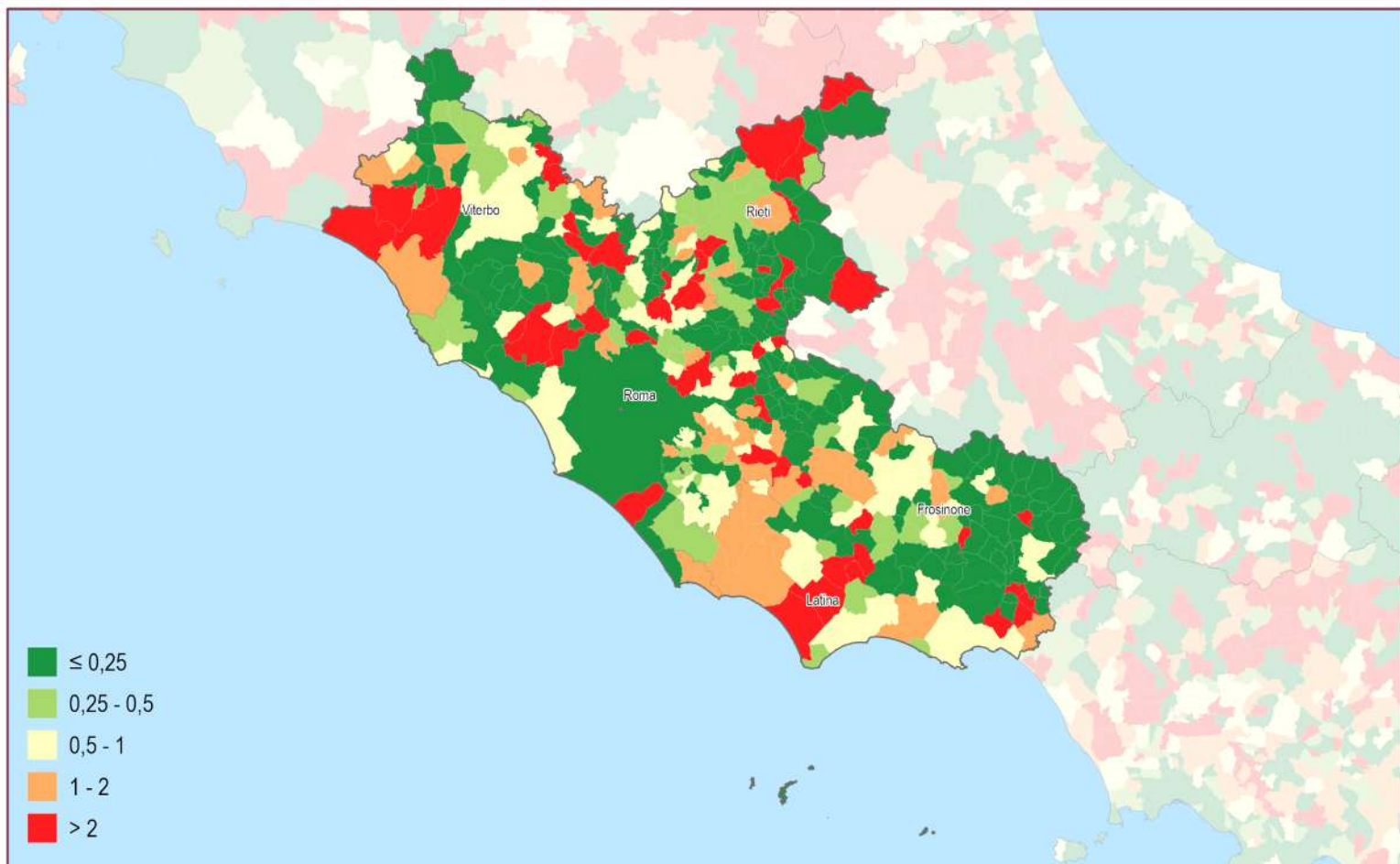

Consumo di suolo annuale netto 2022 - 2023: valore pro capite a livello comunale (m²/abitante)

0 20 40 km

Province	Suolo consumato 2023 [ha]	Suolo consumato 2023 [%]	Suolo consumato pro capite 2023 [m2/ab]	Consumo di suolo netto 2022-2023 [ha]	Consumo di suolo lordo 2022-2023 [ha]	Consumo di suolo pro capite 2022-2023 [m2/ab/anno]	Densità consumo di suolo 2022-2023 [m2/ha]
Frosinone	22.363	6,91	477,98	27	27	0,58	0,84
Latina	22.619	10,04	398,93	92	93	1,63	4,09
Rieti	8.681	3,16	576,95	33	39	2,17	1,19
Roma	70.620	13,18	167,07	220	254	0,52	4,10
Viterbo	16.660	4,61	540,64	56	56	1,83	1,56
Regione	140.943	8,19	246,38	428	469	0,75	2,49
ITALIA	2.157.766	7,16	365,74	6.439	7.254	1,09	2,14

Capoluoghi di Provincia	Suolo consumato 2023 [ha]	Suolo consumato 2023 [%]	Suolo consumato pro capite 2023 [m2/ab]	Consumo di suolo netto 2022-2023 [ha]	Consumo di suolo lordo 2022-2023 [ha]	Consumo di suolo pro capite 2022-2023 [m2/ab/anno]	Densità consumo di suolo 2022-2023 [m2/ha]
Frosinone	1.389	29,72	318,66	3	3	0,69	6,42
Latina	4.287	15,45	335,69	25	25	1,92	8,84
Rieti	1.503	7,29	330,85	2	3	0,35	0,77
Roma	30.452	23,67	110,52	65	71	0,24	5,09
Viterbo	2.520	6,21	380,84	3	3	0,51	0,84

Comuni	Suolo consumato 2023 [ha]	Comuni	Suolo consumato 2023 [%]	Comuni	Suolo consumato pro capite 2023 [m ² /ab]
Roma	30.452	Ciampino	42,95	Micigliano	3.867,26
Latina	4.287	Anzio	34,95	Marcellino	2.514,29
Fiumicino	3.013	Frosinone	29,72	Tessennano	2.392,53
Aprilia	2.562	Albano Laziale	27,28	Cittareale	2.388,69
Viterbo	2.520	Piedimonte San Germano	26,70	Varco Sabino	2.371,01
Pomezia	2.294	Pomezia	26,55	Accumoli	2.296,36
Guidonia Montecelio	1.985	Marino	26,34	Posta	2.108,21
Ardea	1.733	Ariccia	26,11	Coreno Ausonio	1.822,60
Terracina	1.656	Guidonia Montecelio	24,89	Vallepia	1.751,05
Velletri	1.587	Ardea	24,05	Collegiove	1.728,13
Comuni	Consumo di suolo 2022-2023 [ha]	Comuni	Consumo di suolo pro capite 2022-2023 [m ² /ab/anno]	Comuni	Densità consumo di suolo 2022-2023 [m ² /ha]
Roma	65	Posta	48,21	Fara in Sabina	40,07
Pontinia	25	Bomarzo	24,90	Ciampino	38,73
Latina	25	Graffignano	21,54	Colleferro	31,82
Guidonia Montecelio	22	Tuscania	21,32	Guidonia Montecelio	27,70
Fara in Sabina	22	Accumoli	19,92	Colonna	24,00
Tuscania	18	Pontinia	16,77	Pontinia	22,57
Pomezia	16	Fara in Sabina	15,91	Fiano Romano	22,25
Fiano Romano	9	Riofreddo	10,03	Riano	21,23
Colleferro	9	Mandela	7,04	Pomezia	18,10
Cisterna di Latina	6	Spigno Saturnia	6,54	Graffignano	15,62

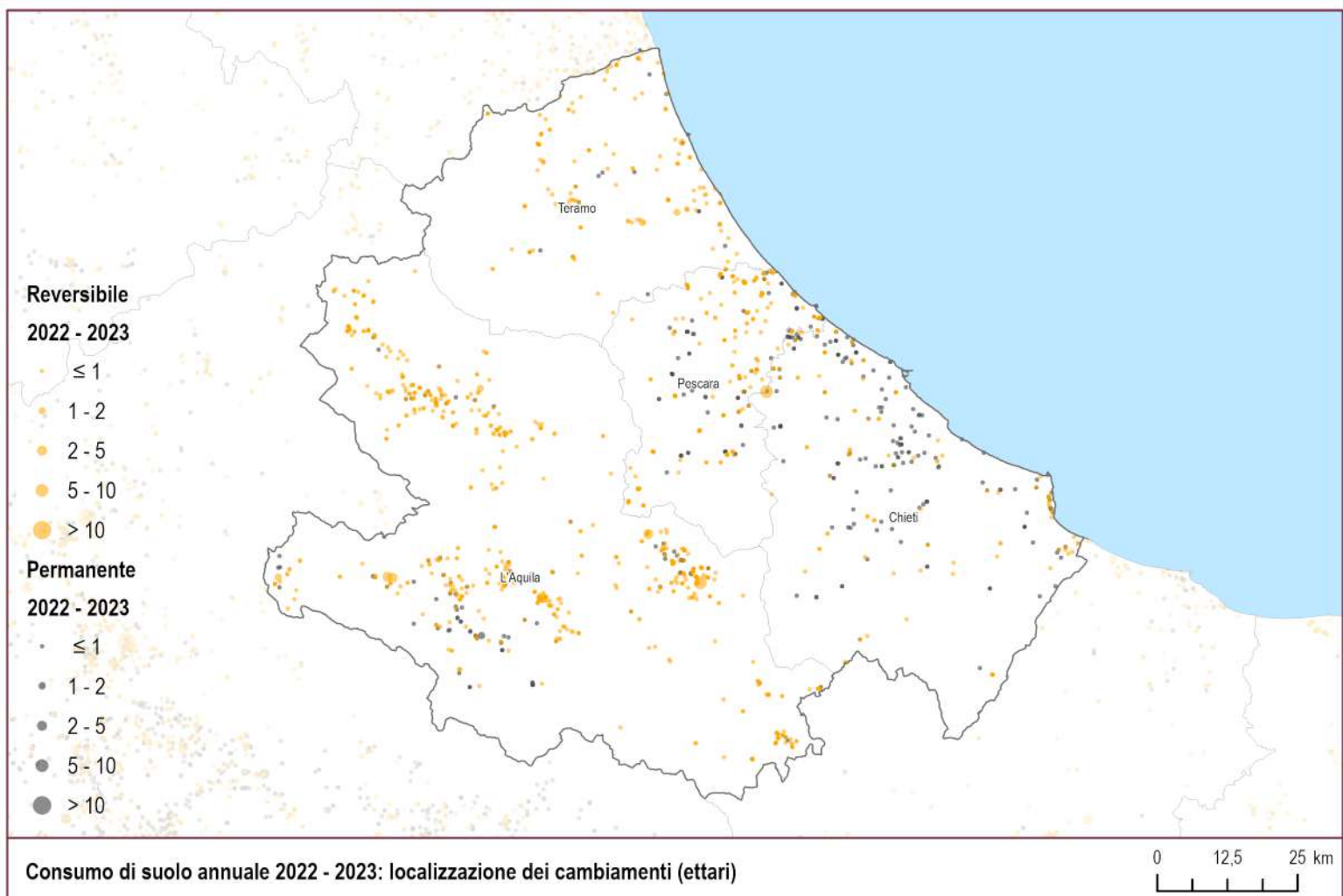
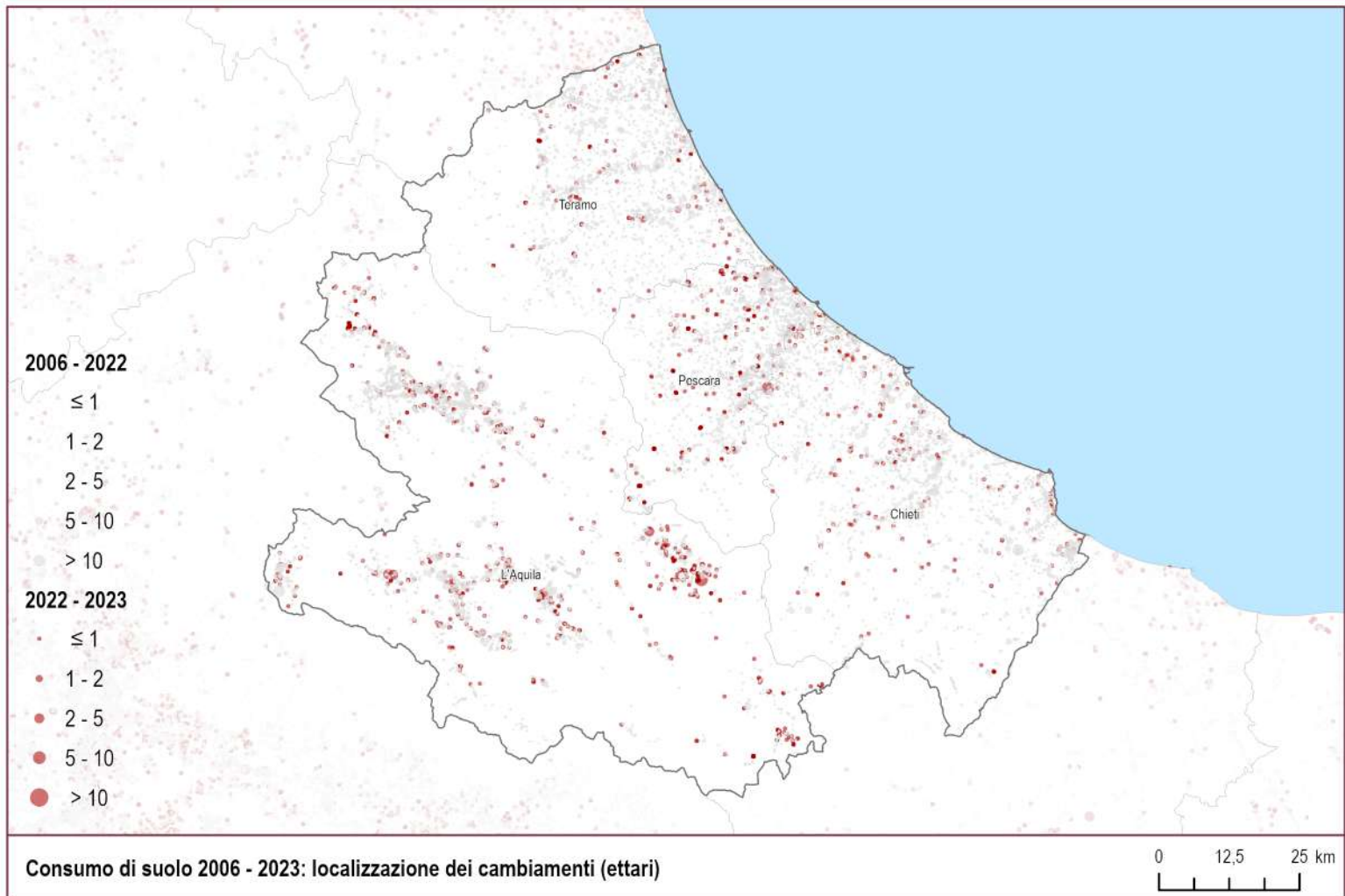

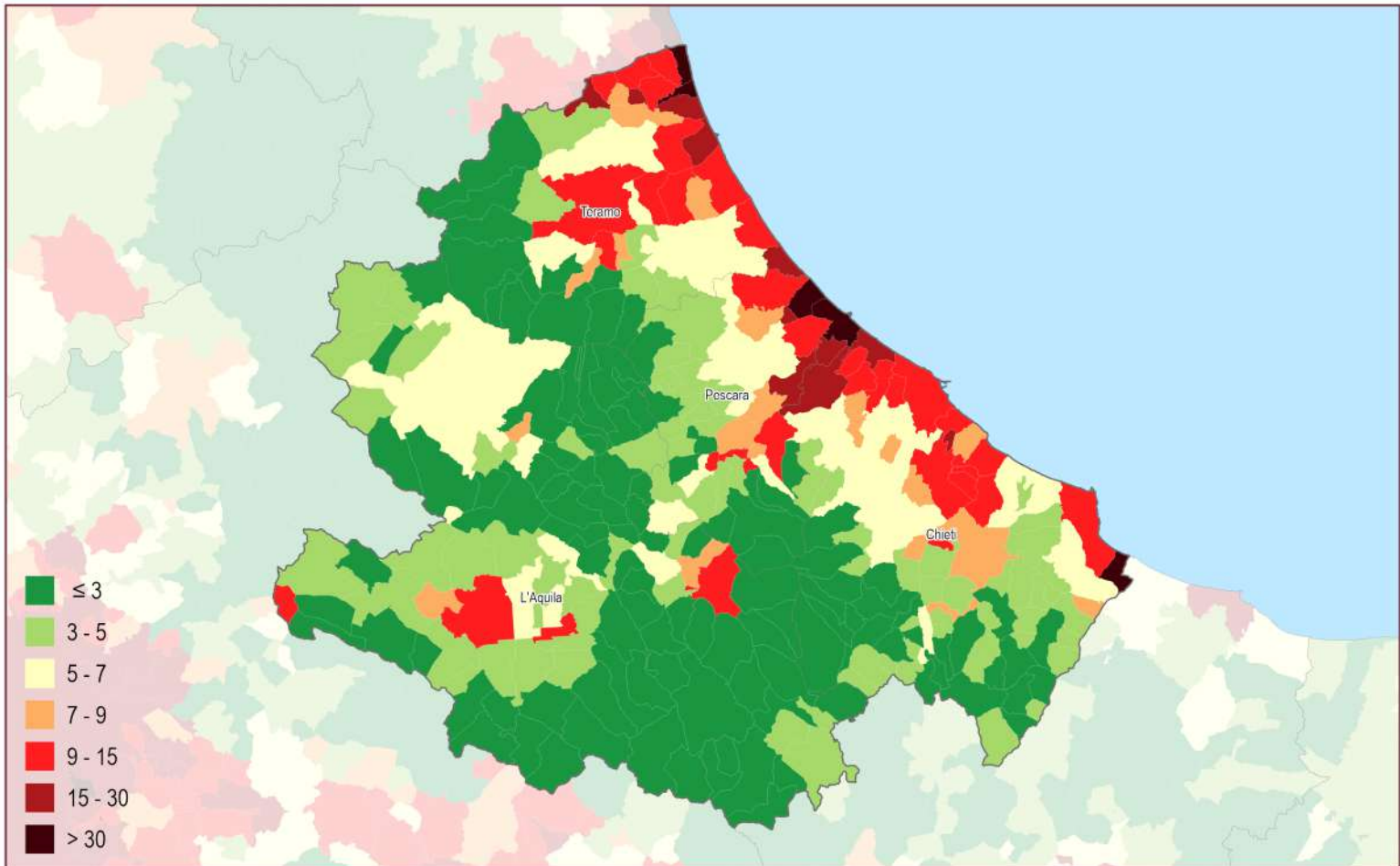

Suolo consumato 2023: percentuale sulla superficie amministrativa (%)

0 12,5 25 km

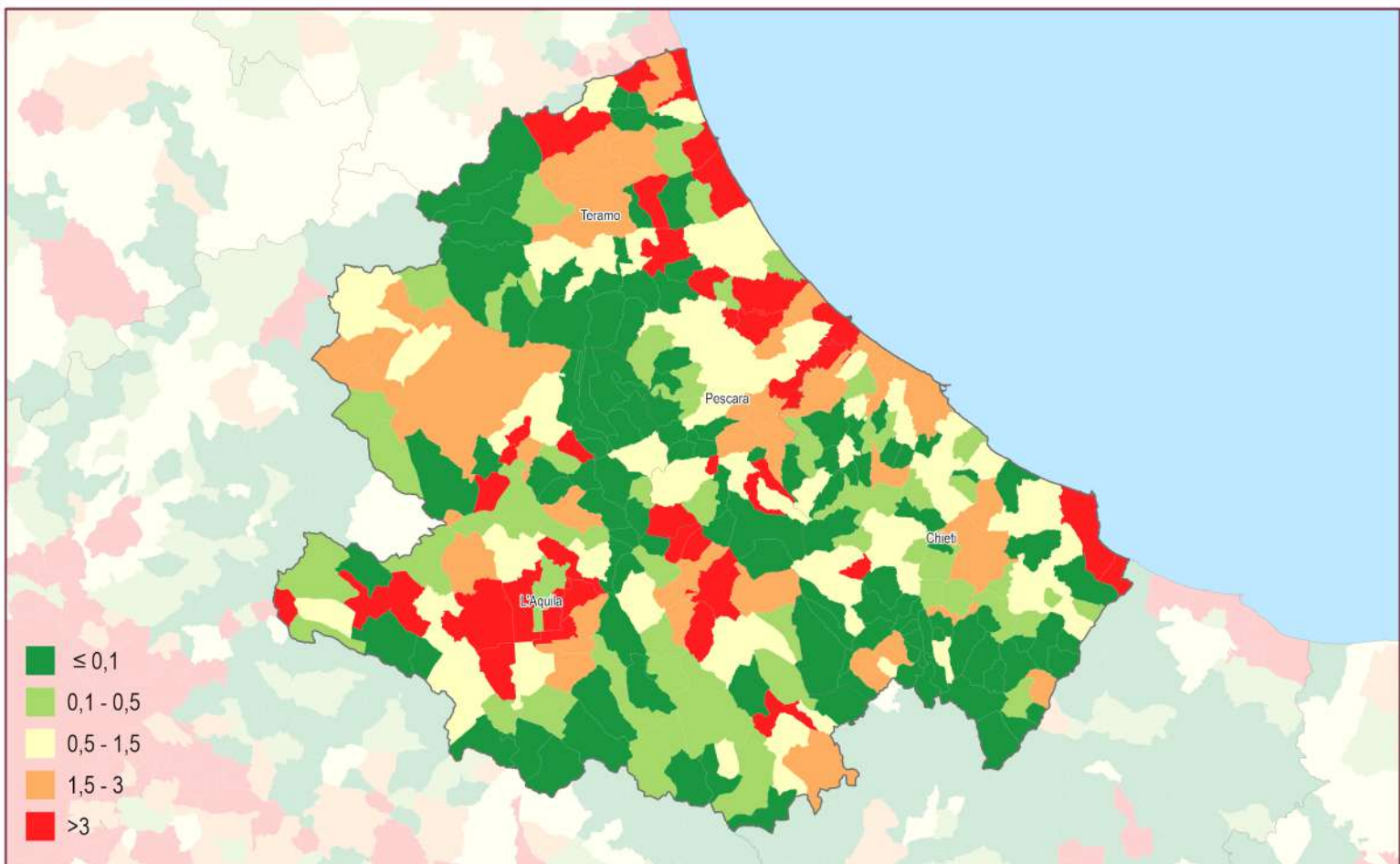

Consumo di suolo annuale netto (2022 - 2023): densità dei cambiamenti rispetto alla superficie comunale (m²/ettaro)

0 12,5 25 km

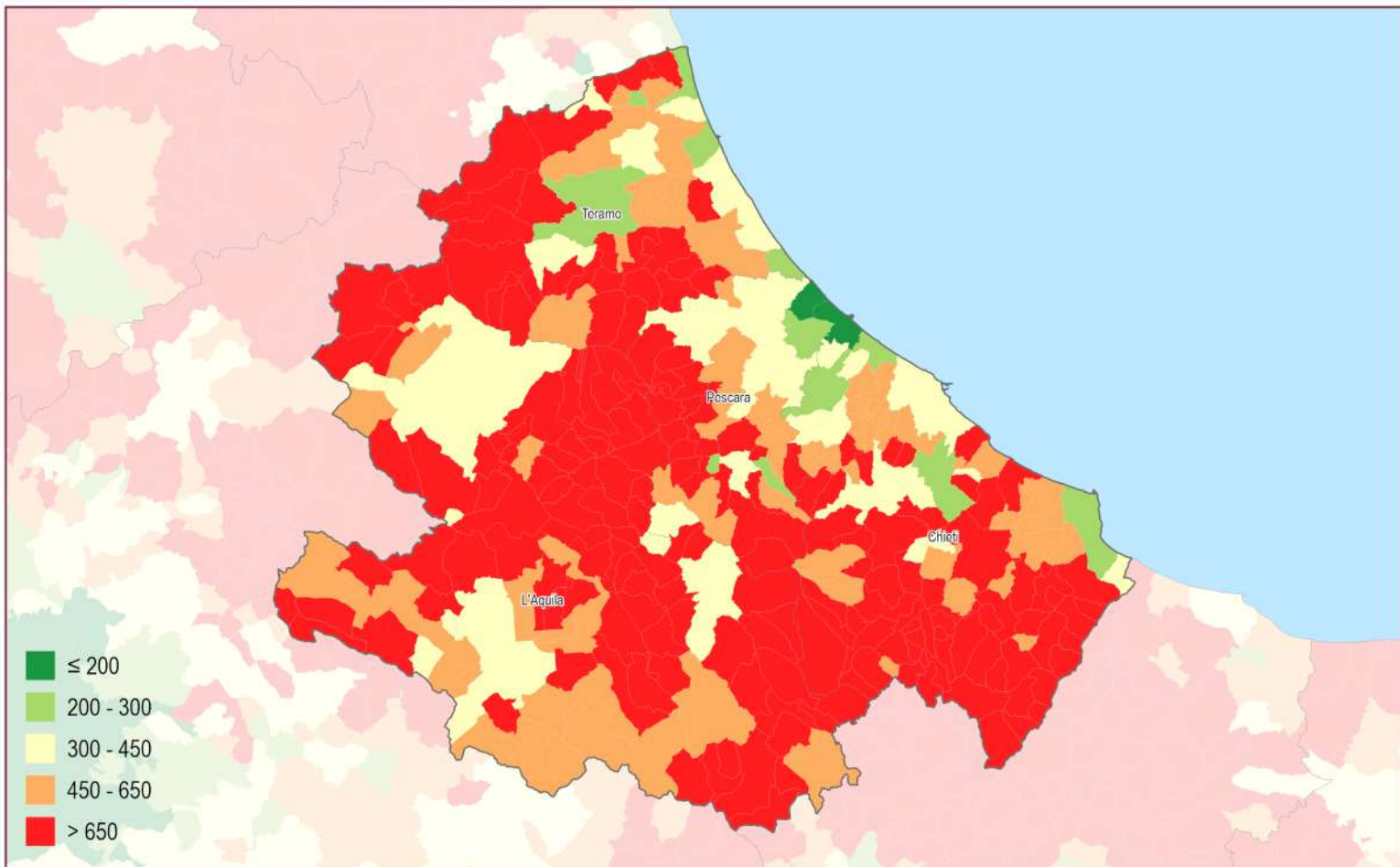
 Suolo consumato 2023: valore pro capite a livello comunale (m²/abitate)

0 12,5 25 km

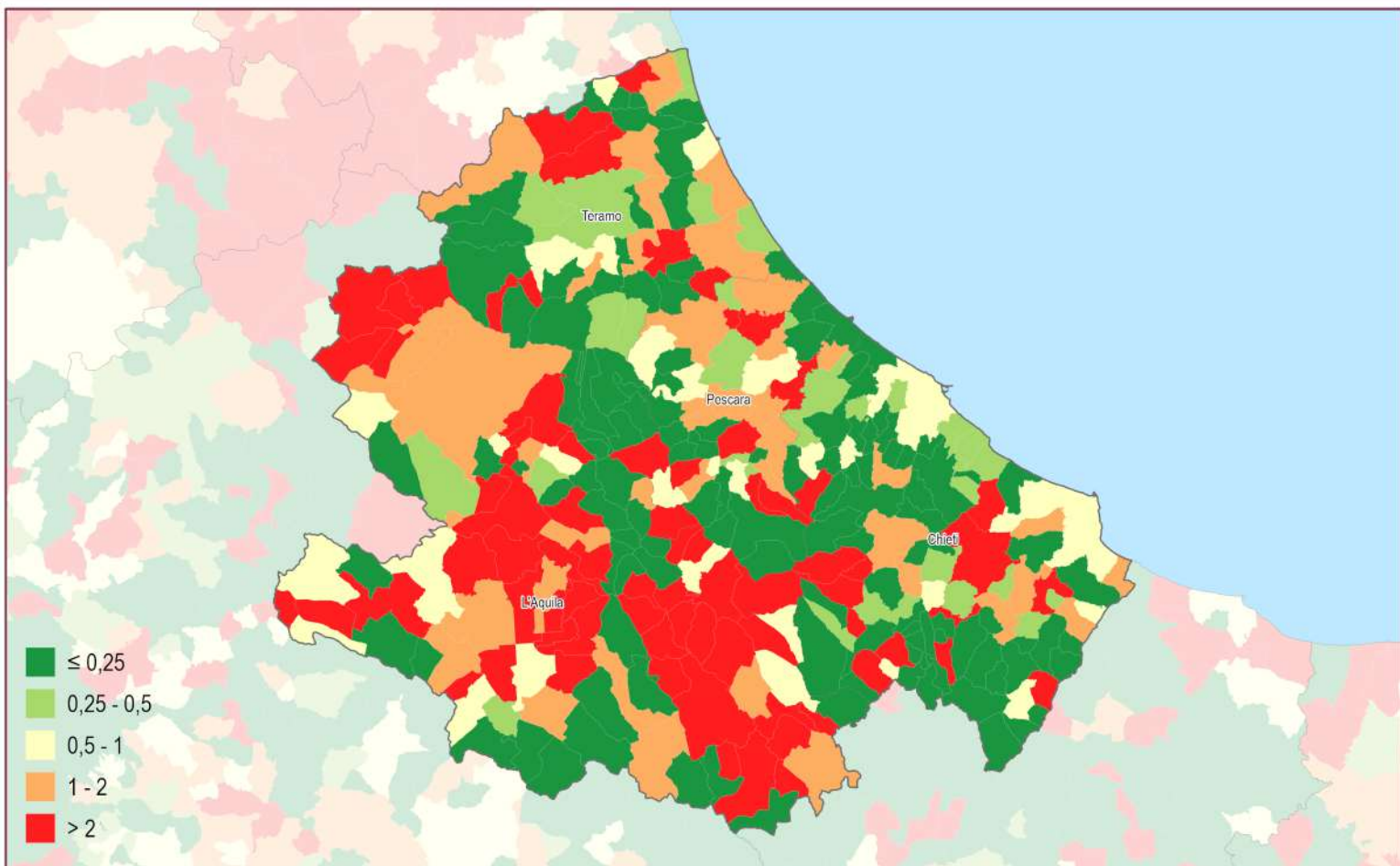

 Consumo di suolo annuale netto 2022 - 2023: valore pro capite a livello comunale (m²/abitate)

0 12,5 25 km

Province	Suolo consumato 2023 [ha]	Suolo consumato 2023 [%]	Suolo consumato pro capite 2023 [m ² /ab]	Consumo di suolo netto 2022-2023 [ha]	Consumo di suolo lordo 2022-2023 [ha]	Consumo di suolo pro capite 2022-2023 [m ² /ab/anno]	Densità consumo di suolo 2022-2023 [m ² /ha]
Chieti	16.445	6,35	441,30	17	25	0,45	0,65
L'Aquila	16.018	3,18	556,54	89	93	3,08	1,76
Pescara	8.847	7,21	282,55	28	28	0,89	2,26
Teramo	13.005	6,67	434,83	24	33	0,79	1,22
Regione	54.314	5,03	426,78	157	179	1,23	1,45
ITALIA	2.157.766	7,16	365,74	6.439	7.254	1,09	2,14

Capoluoghi di Provincia	Suolo consumato 2023 [ha]	Suolo consumato 2023 [%]	Suolo consumato pro capite 2023 [m ² /ab]	Consumo di suolo netto 2022-2023 [ha]	Consumo di suolo lordo 2022-2023 [ha]	Consumo di suolo pro capite 2022-2023 [m ² /ab/anno]	Densità consumo di suolo 2022-2023 [m ² /ha]
Chieti	1.257	21,18	258,53	2	2	0,35	2,85
L'Aquila	2.570	5,44	368,88	10	12	1,50	2,21
Pescara	1.769	51,59	148,86	1	2	0,10	3,47
Teramo	1.521	9,98	294,40	2	2	0,47	1,60

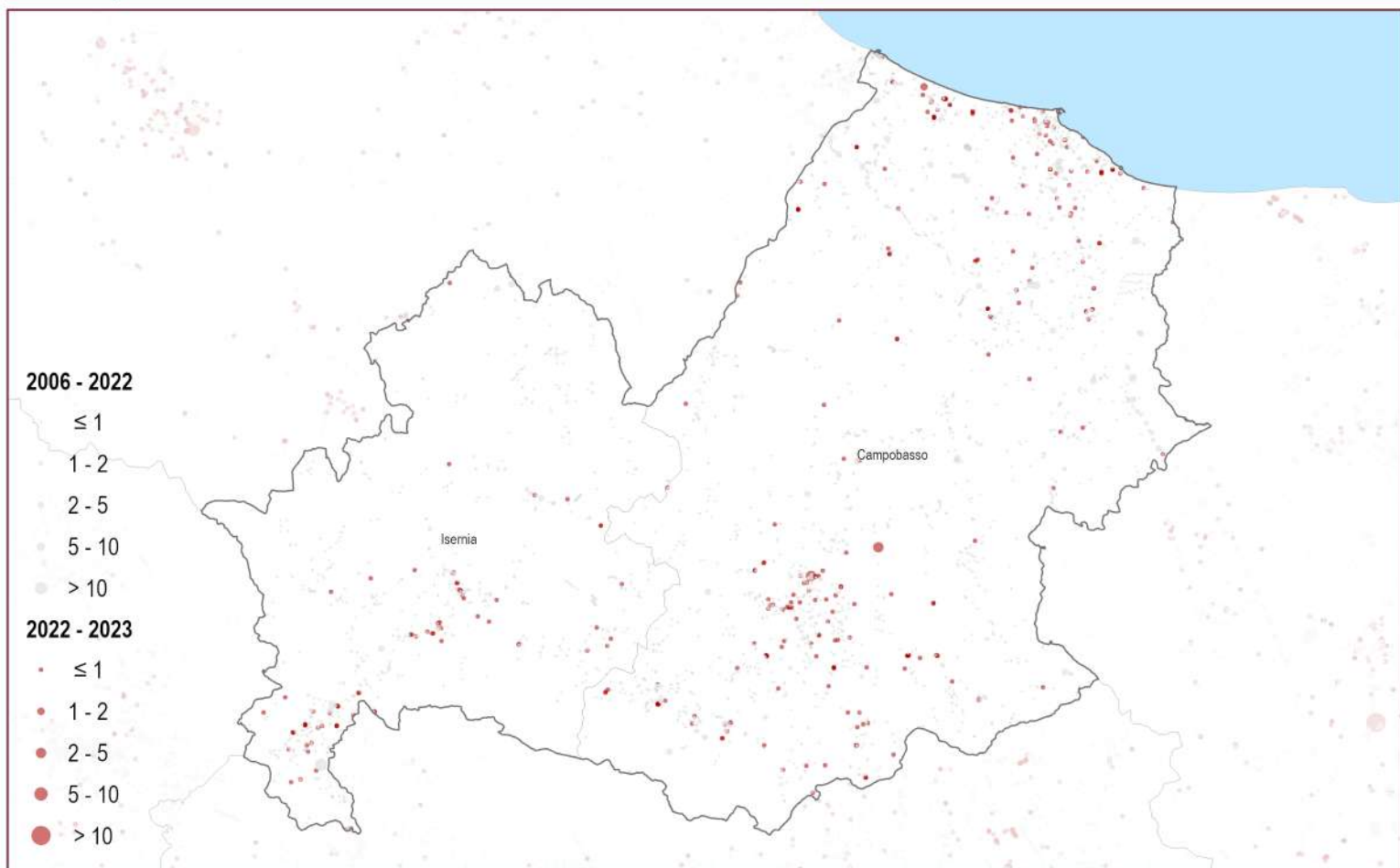
Comuni	Suolo consumato 2023 [ha]	Comuni	Suolo consumato 2023 [%]	Comuni	Suolo consumato pro capite 2023 [m ² /ab]
L'Aquila	2.570	Pescara	51,59	Villa S. Lucia degli Abruzzi	4.021,11
Pescara	1.769	Montesilvano	34,18	Monteferrante	3.570,75
Teramo	1.521	S. Salvo	33,74	S. Stefano di Sessanio	3.245,61
Avezzano	1.410	Martinsicuro	33,06	Montelapiano	3.143,24
Chieti	1.257	Alba Adriatica	31,42	Calascio	2.877,60
Vasto	1.055	S. Giovanni Teatino	29,58	Cocullo	2.872,04
Lanciano	931	Giulianova	22,94	S. Giovanni Lipioni	2.680,00
Ortona	891	Francoforte al Mare	22,78	Rosello	2.648,50
Montesilvano	806	Chieti	21,18	Ortona dei Marsi	2.581,86
Atessa	802	Nereto	20,61	S. Benedetto in Perillis	2.566,67
Comuni	Consumo di suolo 2022-2023 [ha]	Comuni	Consumo di suolo pro capite 2022-2023 [m ² /ab/anno]	Comuni	Densità consumo di suolo 2022-2023 [m ² /ha]
Sulmona	14	Tione degli Abruzzi	30,68	S. Benedetto dei Marsi	54,79
Cepagatti	11	Corfinio	29,56	Cepagatti	36,18
L'Aquila	10	S. Benedetto dei Marsi	24,71	Sulmona	24,75
S. Benedetto dei Marsi	9	Cocullo	20,85	Corfinio	16,04
Tagliacozzo	8	Oricola	20,35	S. Giovanni Teatino	14,49
Avezzano	5	Rivisondoli	18,29	Oricola	13,86
Controguerra	3	Rocca di Cambio	16,73	Controguerra	13,76
Vasto	3	Gagliano Aterno	16,17	San Salvo	11,38
Corfinio	3	Collamele	15,91	Tagliacozzo	9,65
Cellino Attanasio	3	Abbateggio	14,96	Picciano	8,89



Consumo di suolo 2006 - 2023: localizzazione dei cambiamenti (ettari)

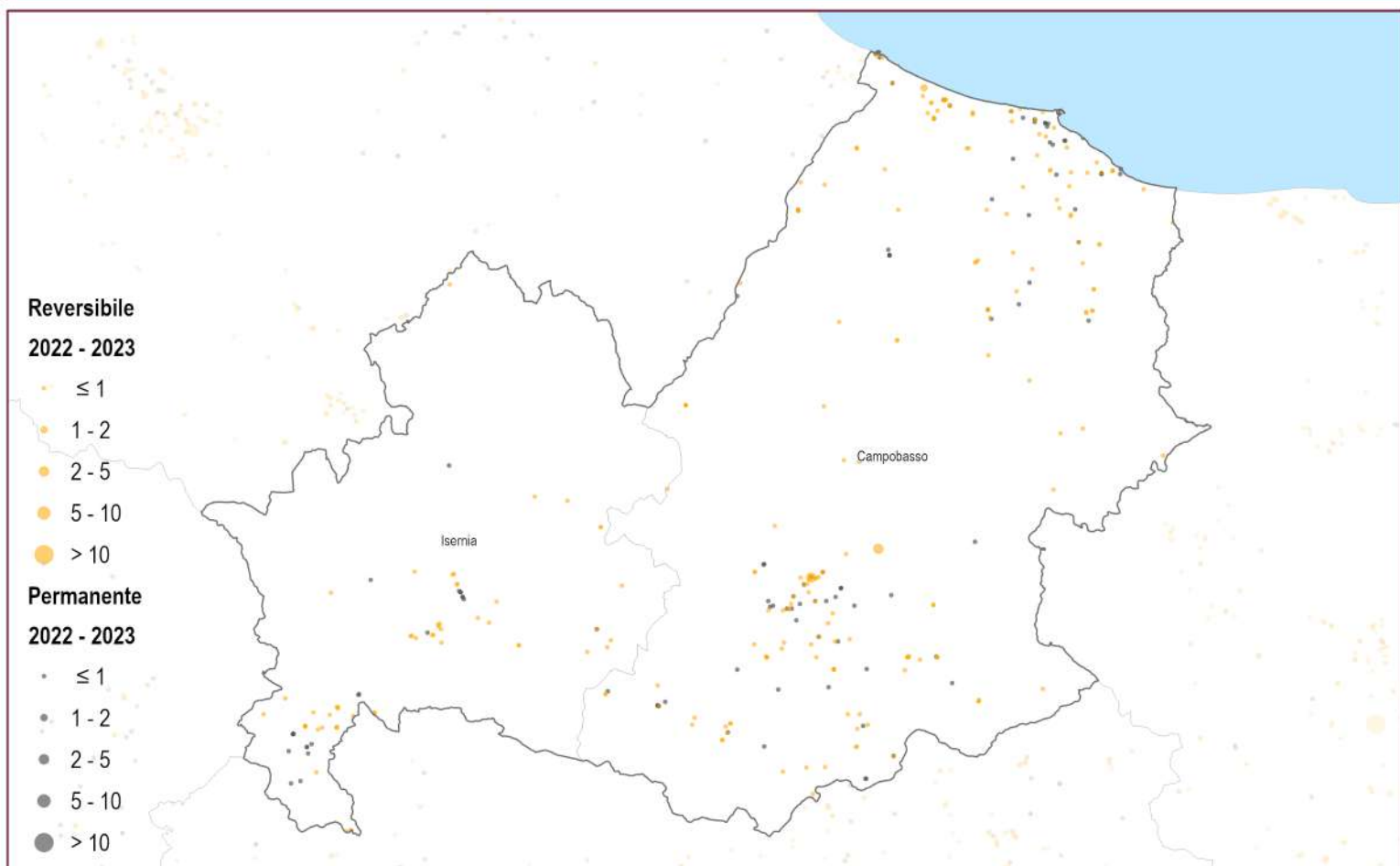
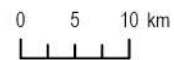

Consumo di suolo annuale 2022 - 2023: localizzazione dei cambiamenti (ettari)



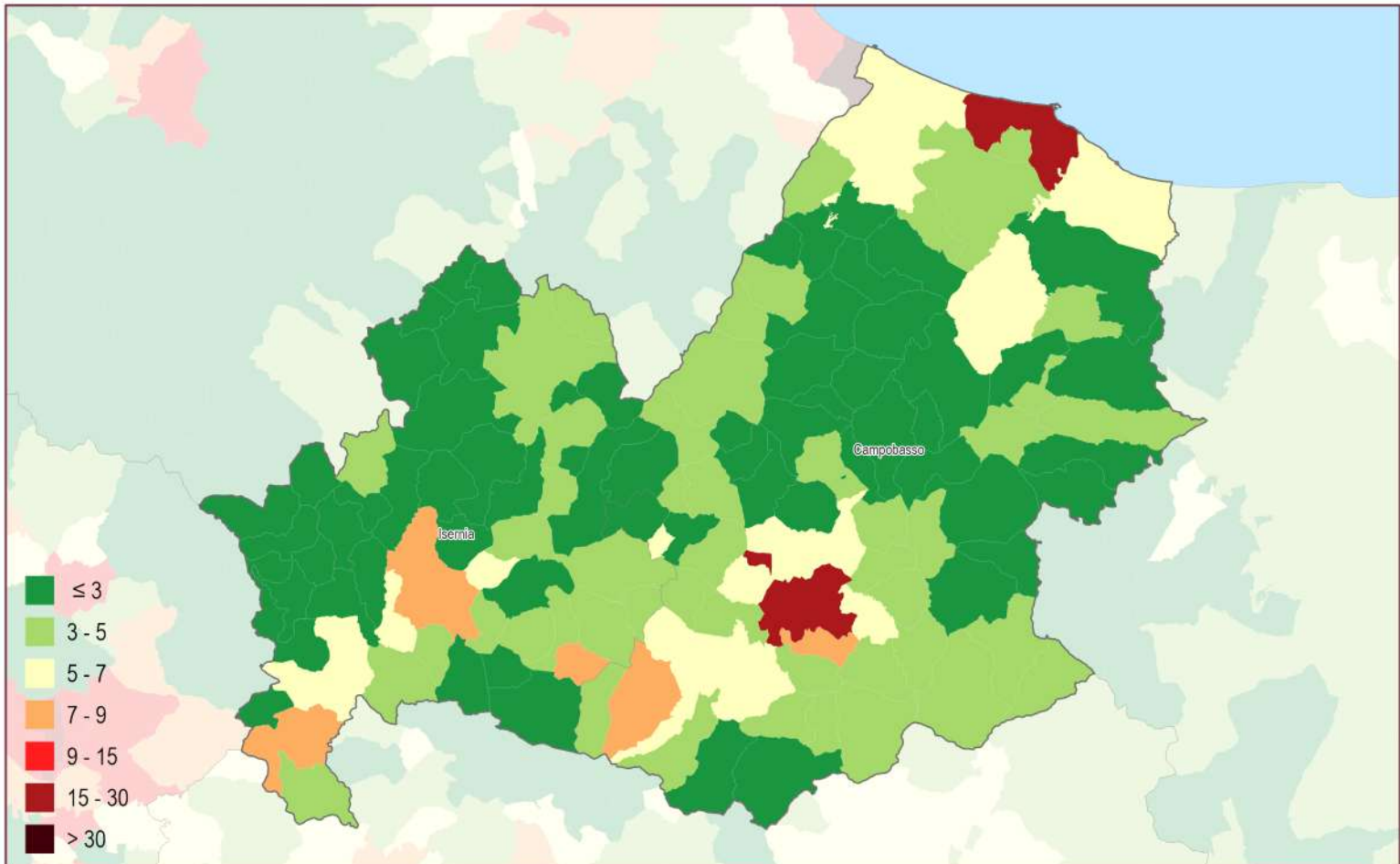

Suolo consumato 2023: percentuale sulla superficie amministrativa (%)

0 5 10 km

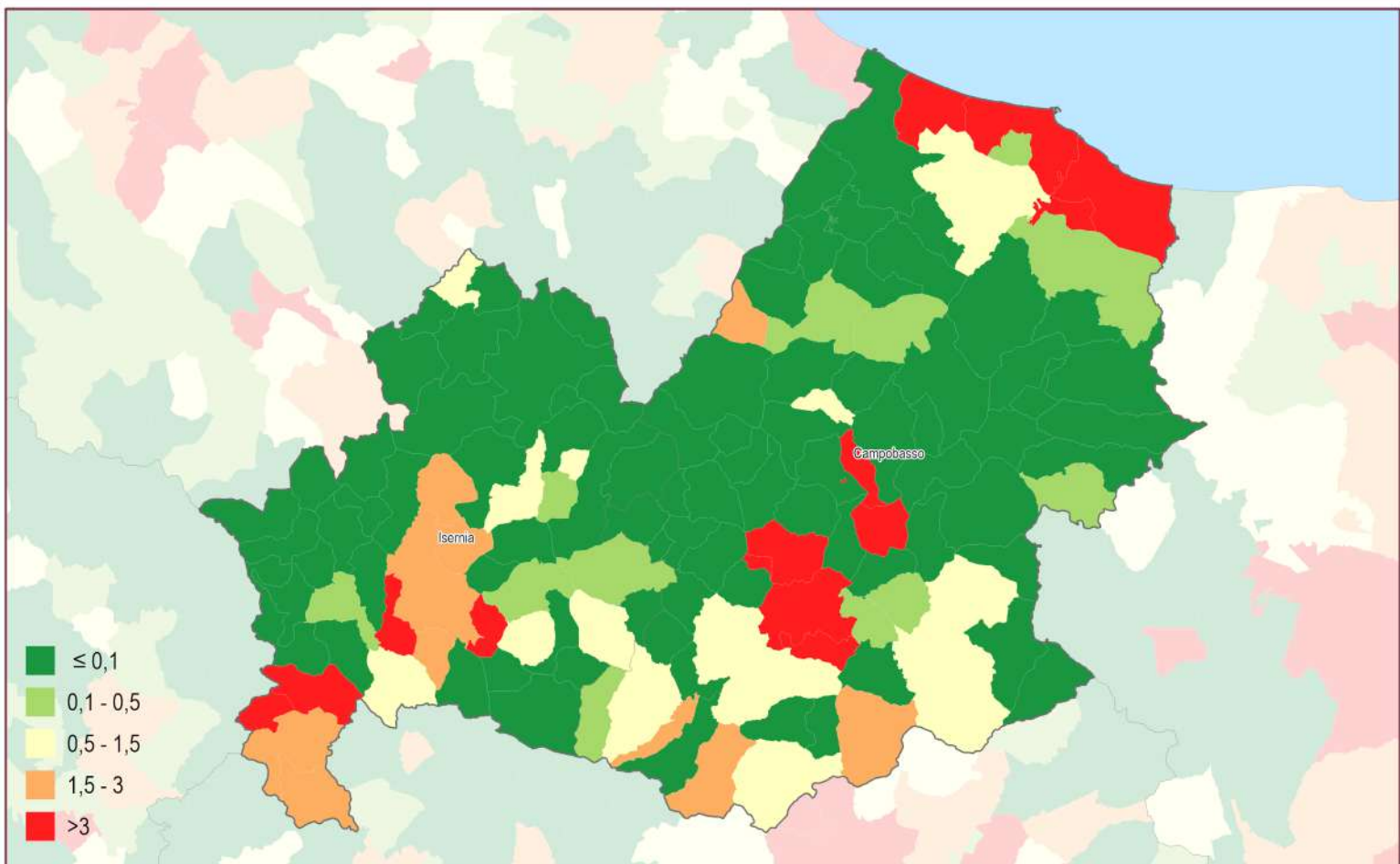

Consumo di suolo annuale netto (2022 - 2023): densità dei cambiamenti rispetto alla superficie comunale (m²/ettaro)

0 5 10 km

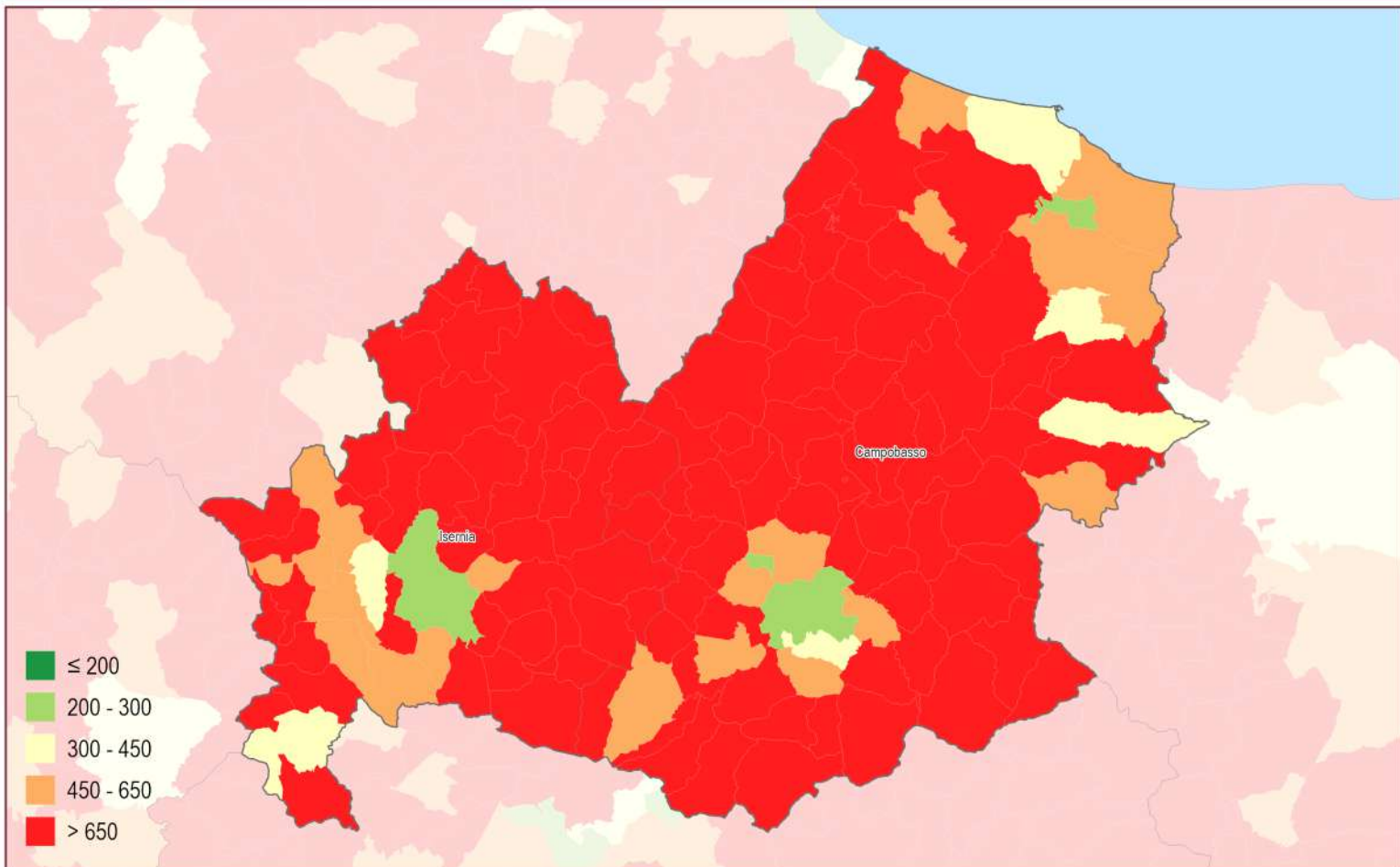

Suolo consumato 2023: valore pro capite a livello comunale (m²/abitante)

0 5 10 km

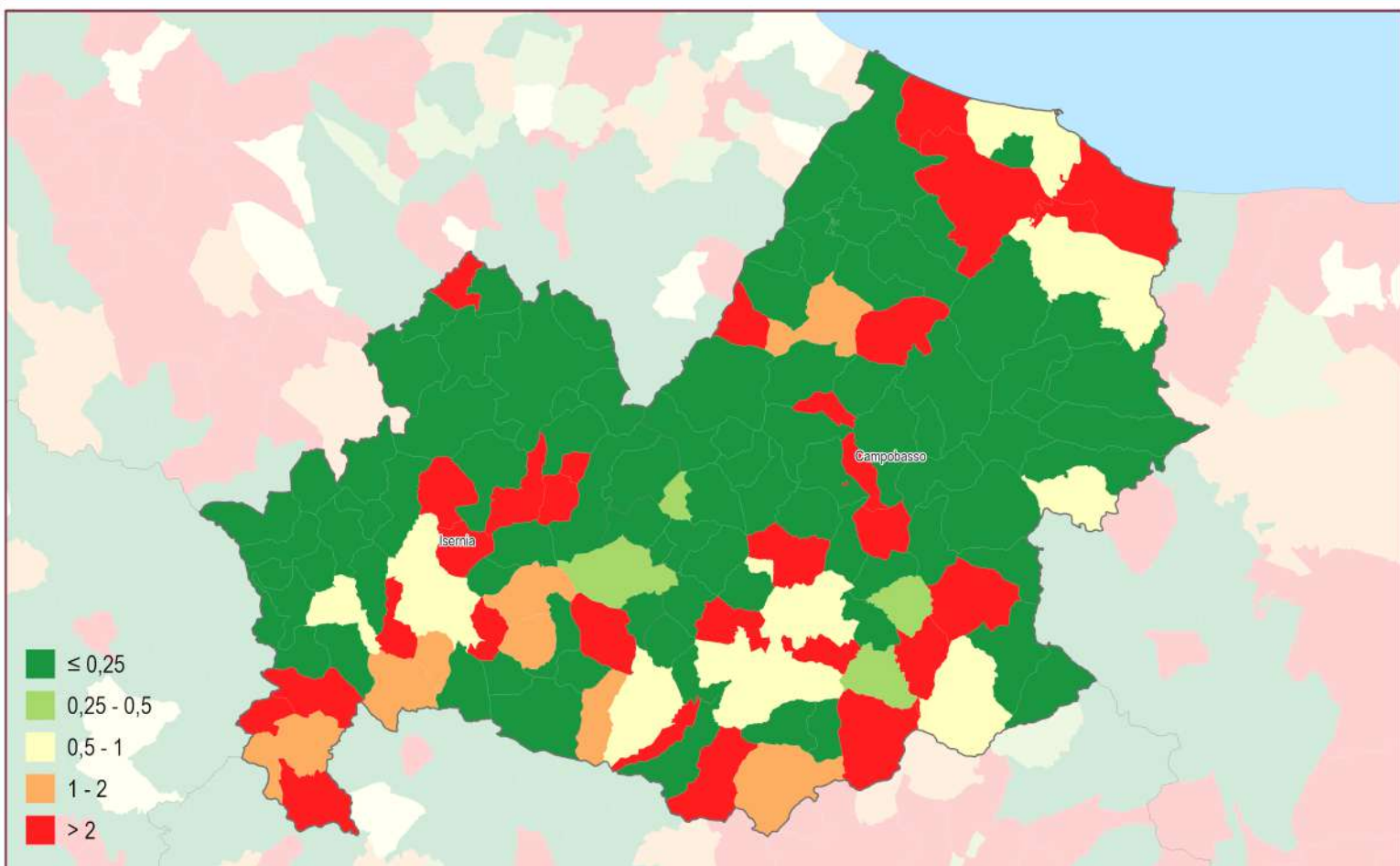

Consumo di suolo annuale netto 2022 - 2023: valore pro capite a livello comunale (m²/abitante)

0 5 10 km

Province	Suolo consumato 2023 [ha]	Suolo consumato 2023 [%]	Suolo consumato pro capite 2023 [m ² /ab]	Consumo di suolo netto 2022-2023 [ha]	Consumo di suolo lordo 2022-2023 [ha]	Consumo di suolo pro capite 2022-2023 [m ² /ab/anno]	Densità consumo di suolo 2022-2023 [m ² /ha]
Campobasso	12.344	4,24	585,79	-14	38	-0,66	-0,48
Isernia	5.163	3,38	646,11	11	12	1,37	0,72
Regione	17.507	3,94	602,37	-3	50	-0,10	-0,06
ITALIA	2.157.766	7,16	365,74	6.439	7.254	1,09	2,14

Capoluoghi di Provincia	Suolo consumato 2023 [ha]	Suolo consumato 2023 [%]	Suolo consumato pro capite 2023 [m ² /ab]	Consumo di suolo netto 2022-2023 [ha]	Consumo di suolo lordo 2022-2023 [ha]	Consumo di suolo pro capite 2022-2023 [m ² /ab/anno]	Densità consumo di suolo 2022-2023 [m ² /ha]
Campobasso	1.122	20,09	237,11	3	4	0,59	5,03
Isernia	598	8,68	289,03	2	2	0,99	2,96

Comuni	Suolo consumato 2023 [ha]	Comuni	Suolo consumato 2023 [%]	Comuni	Suolo consumato pro capite 2023 [m ² /ab]
Campobasso	1.122	Campobasso	20,09	Chiauci	2.635,35
Termoli	1.008	Termoli	18,12	Campochiaro	2.431,70
Isernia	598	Isernia	8,68	Ripabottoni	2.135,07
Montenero di Bisaccia	475	Venafro	7,99	San Polo Matese	1.898,11
Larino	447	Ferrazzano	7,92	Montorio nei Frentani	1.877,99
Campomarino	409	Bojano	7,78	Provvidenti	1.871,03
Bojano	408	Cantalupo nel Sannio	7,11	Morrone del Sannio	1.867,75
Guglionesi	376	Vinchiaturro	6,89	Molise	1.855,48
Venafro	369	Pozzilli	6,87	Monacilioni	1.846,45
Agnone	340	Petacciato	6,18	Castelverrino	1.824,49
Comuni	Consumo di suolo 2022-2023 [ha]	Comuni	Consumo di suolo pro capite 2022-2023 [m ² /ab/anno]	Comuni	Densità consumo di suolo 2022-2023 [m ² /ha]
Ripalimosani	5	Conca Casale	60,11	Campolieto	15,47
Petacciato	4	Campolieto	44,29	Ripalimosani	13,90
Campolieto	4	Macchia d'Isernia	18,05	Petacciato	11,59
Termoli	3	Ripalimosani	15,46	Portocannone	10,96
Campobasso	3	Pettoranello del Molise	14,57	Macchia d'Isernia	10,37
Campomarino	2	Guardiaregia	13,53	Conca Casale	7,44
Isernia	2	Castellino del Biferno	12,67	Termoli	5,44
Macchia d'Isernia	2	Petacciato	11,75	Campobasso	5,03
Portocannone	1	Roccasicura	9,28	Pettoranello del Molise	4,19
Guglionesi	1	Miranda	6,88	Ferrazzano	4,07

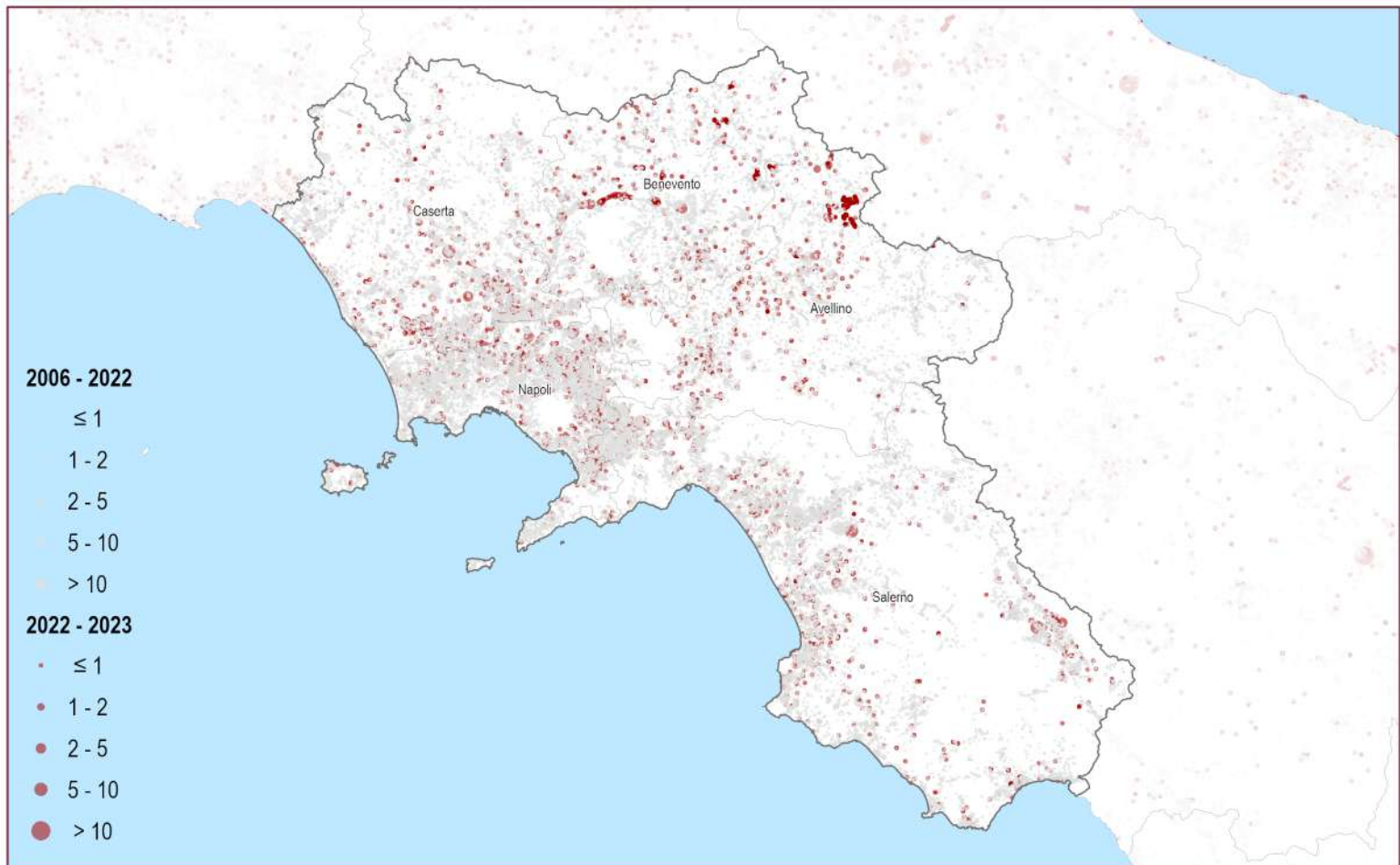

Consumo di suolo 2006 - 2023: localizzazione dei cambiamenti (ettari)

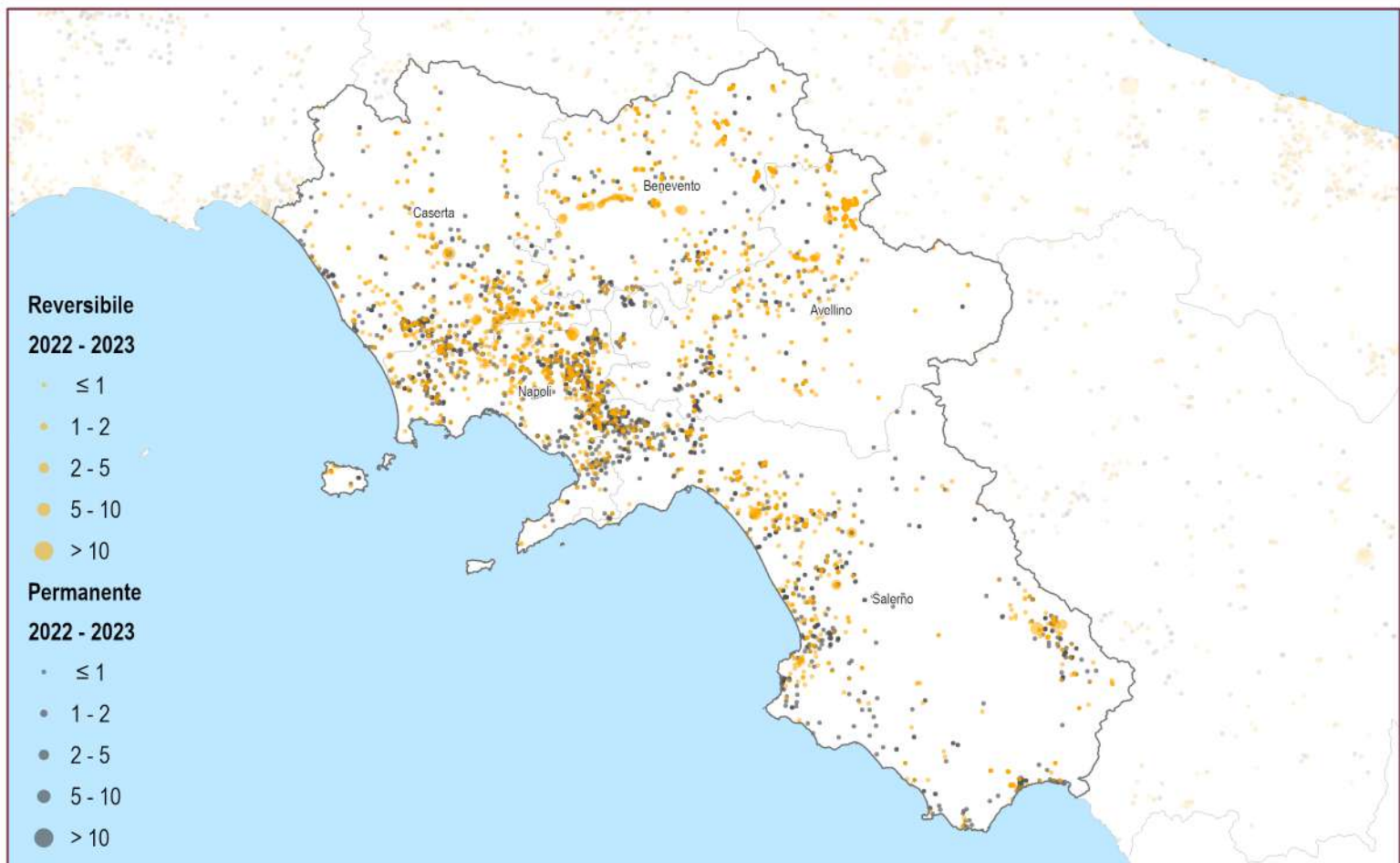
 0 15 30 km
 

Consumo di suolo annuale 2022 - 2023: localizzazione dei cambiamenti (ettari)

 0 15 30 km
 

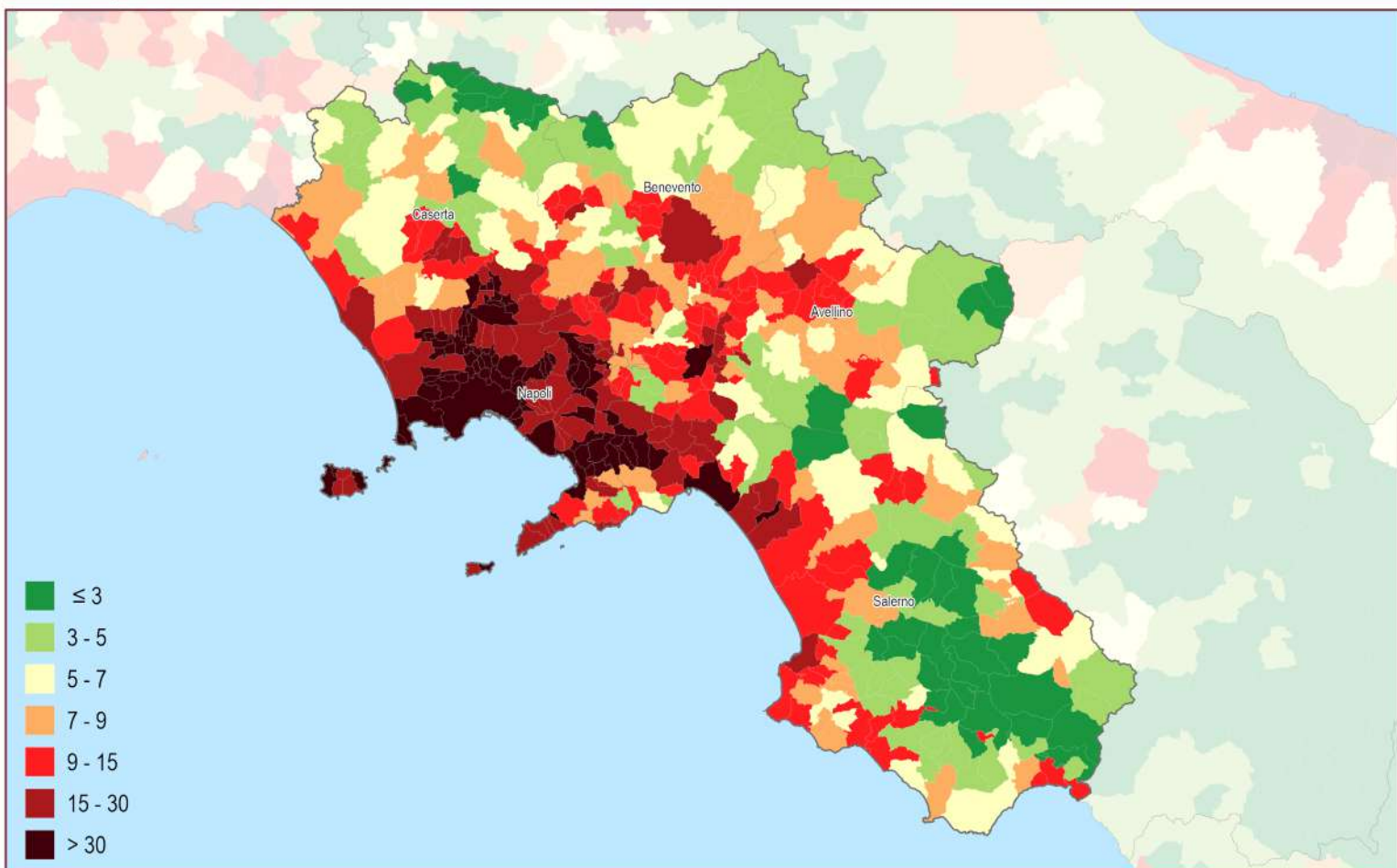

Suolo consumato 2023: percentuale sulla superficie amministrativa (%)

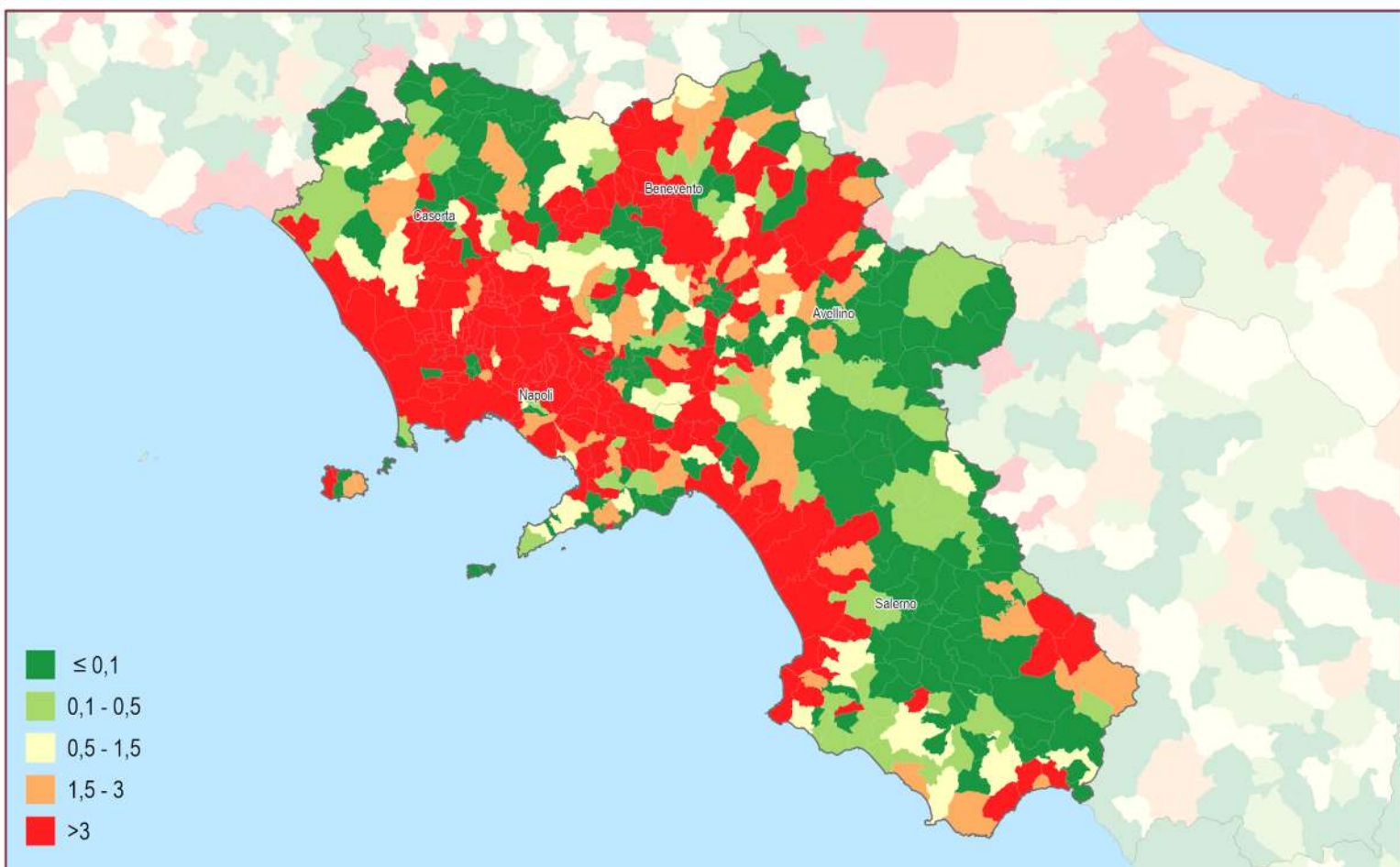
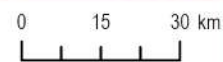

Consumo di suolo annuale netto (2022 - 2023): densità dei cambiamenti rispetto alla superficie comunale (m²/ettaro)



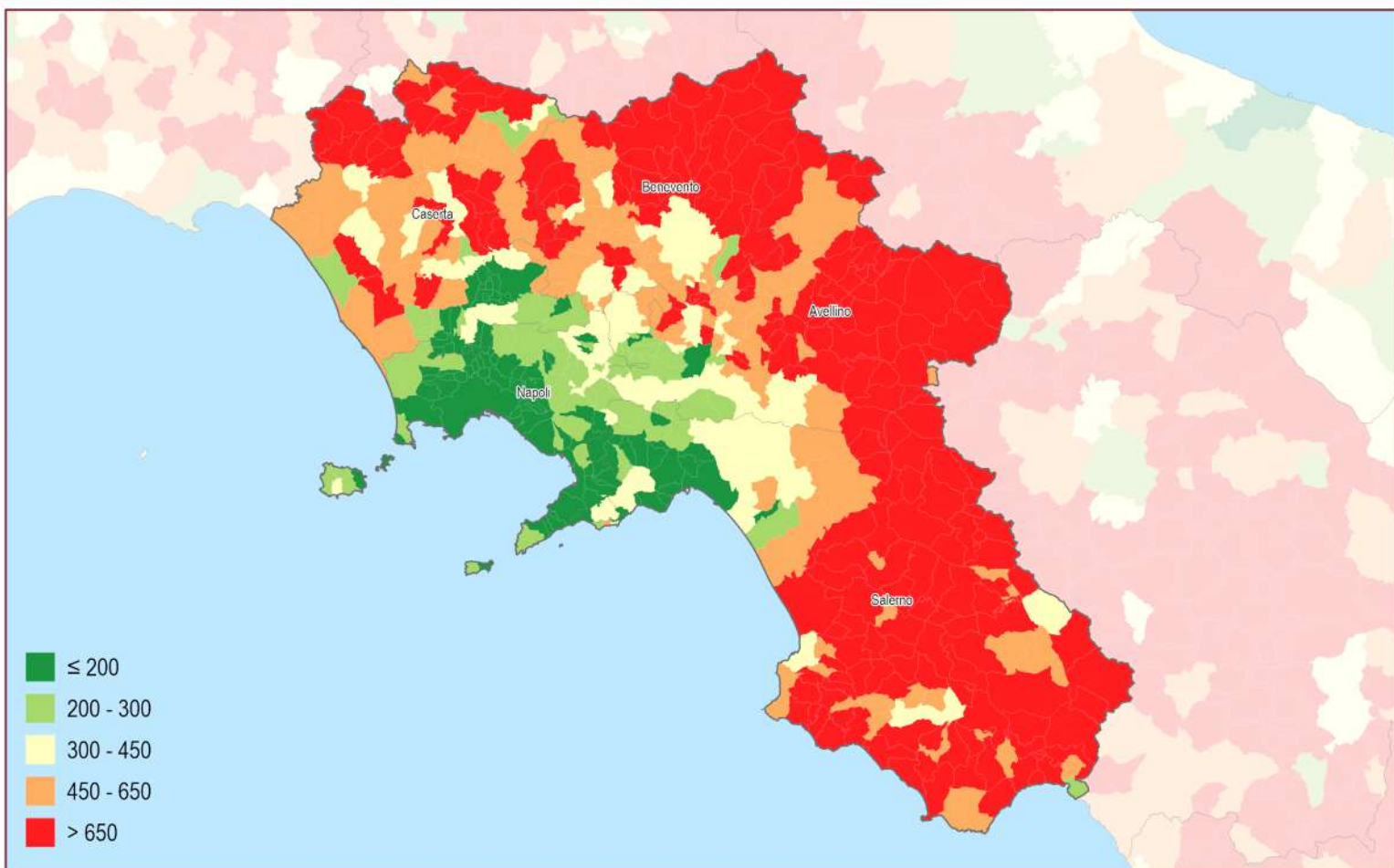

Suolo consumato 2023: valore pro capite a livello comunale (m²/abitante)

0 15 30 km

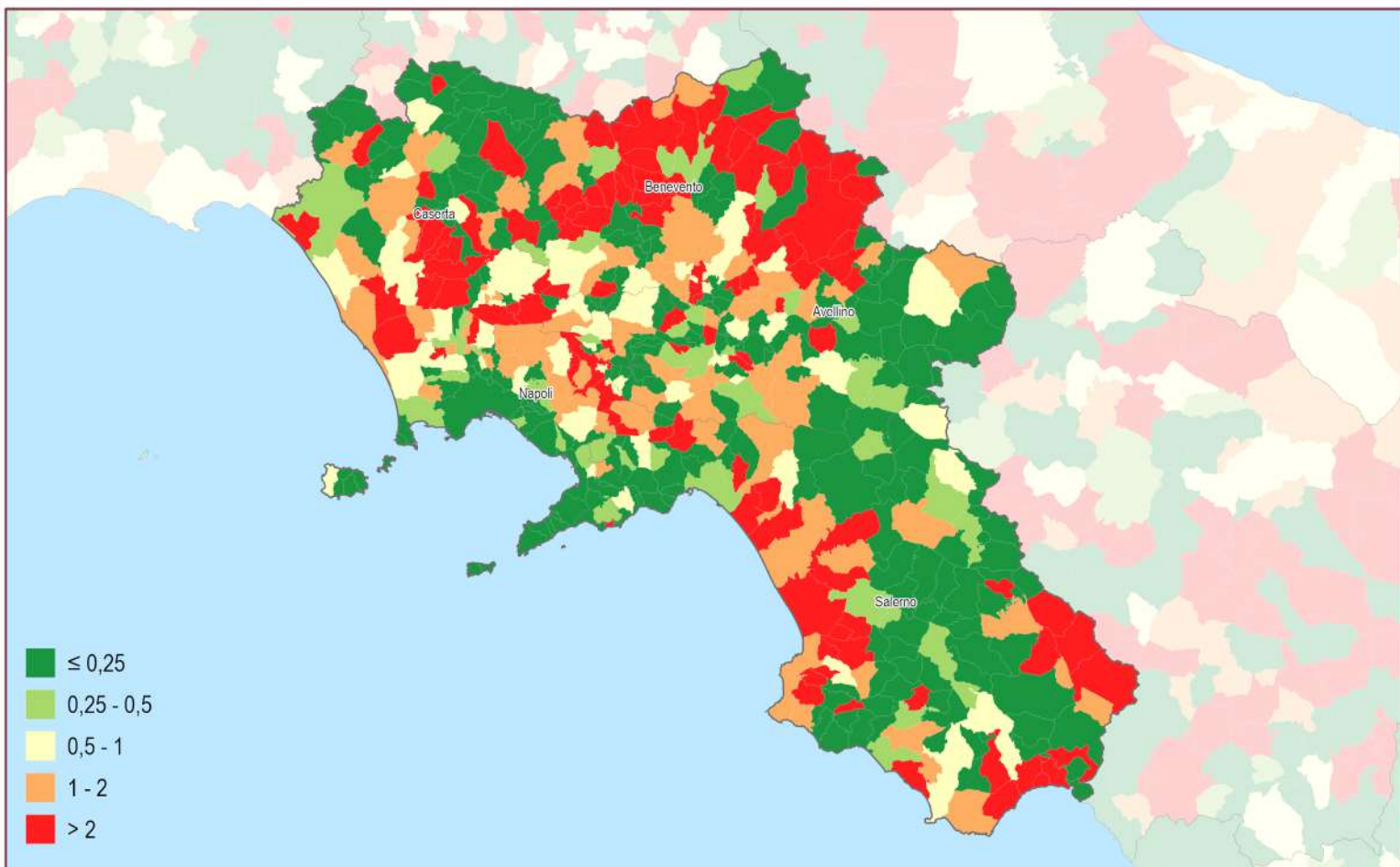

Consumo di suolo annuale netto 2022 - 2023: valore pro capite a livello comunale (m²/abitante)

0 15 30 km

Province	Suolo consumato 2023 [ha]	Suolo consumato 2023 [%]	Suolo consumato pro capite 2023 [m ² /ab]	Consumo di suolo netto 2022-2023 [ha]	Consumo di suolo lordo 2022-2023 [ha]	Consumo di suolo pro capite 2022-2023 [m ² /ab/anno]	Densità consumo di suolo 2022-2023 [m ² /ha]
Avellino	20.598	7,38	516,32	70	76	1,75	2,51
Benevento	15.264	7,37	580,12	96	102	3,64	4,62
Caserta	27.672	10,47	305,41	156	162	1,72	5,90
Napoli	40.995	34,88	137,55	152	156	0,51	12,90
Salerno	39.330	7,98	370,66	143	147	1,35	2,90
Regione	143.858	10,57	256,45	616	643	1,10	4,53
ITALIA	2.157.766	7,16	365,74	6.439	7.254	1,09	2,14

Capoluoghi di Provincia	Suolo consumato 2023 [ha]	Suolo consumato 2023 [%]	Suolo consumato pro capite 2023 [m ² /ab]	Consumo di suolo netto 2022-2023 [ha]	Consumo di suolo lordo 2022-2023 [ha]	Consumo di suolo pro capite 2022-2023 [m ² /ab/anno]	Densità consumo di suolo 2022-2023 [m ² /ha]
Avellino	965	31,75	184,74	1	1	0,28	4,87
Benevento	2.054	15,77	364,55	10	10	1,69	7,32
Caserta	1.360	25,25	186,26	6	6	0,75	10,23
Napoli	7.553	63,60	82,33	5	5	0,05	4,14
Salerno	2.068	34,58	162,21	4	5	0,34	7,26

Comuni	Suolo consumato 2023 [ha]	Comuni	Suolo consumato 2023 [%]	Comuni	Suolo consumato pro capite 2023 [m ² /ab]
Napoli	7.553	Casavatore	91,65	Conza della Campania	2.218,51
Giugliano in Campania	2.488	Arzano	83,35	Ciorlano	2.150,41
Salerno	2.068	Melito di Napoli	81,39	Cairano	1.953,82
Benevento	2.054	Cardito	73,76	Romagnano al Monte	1.938,93
Eboli	1.713	Frattaminore	72,41	Castelfranco in Miscano	1.926,39
Castel Volturno	1.539	Torre Annunziata	71,50	Montaguto	1.885,06
Pozzuoli	1.471	Frattamaggiore	71,30	Morra De Sanctis	1.884,70
Capaccio Paestum	1.469	Casoria	70,92	Campora	1.800,31
Nola	1.374	Portici	68,93	Ginestra degli Schiavoni	1.782,88
Caserta	1.360	Mugnano di Napoli	67,59	Sant'Arcangelo Trimonte	1.725,16
Comuni	Consumo di suolo 2022-2023 [ha]	Comuni	Consumo di suolo pro capite 2022-2023 [m ² /ab/anno]	Comuni	Densità consumo di suolo 2022-2023 [m ² /ha]
Ariano Irpino	29	Greci	74,06	San Marco Evangelista	233,91
Nola	28	Casalduni	50,58	San Vitaliano	79,16
Marcianise	19	San Lorenzo Maggiore	50,32	Nola	72,07
Pontecagnano Faiano	17	Petraro Irpino	42,57	Gricignano di Aversa	70,84
San Marco Evangelista	13	San Marco dei Cavoti	26,26	Frattamaggiore	65,41
Villa Literno	11	San Marco Evangelista	20,61	Marcianise	63,36
Maddaloni	11	Serre	20,36	Grumo Nevano	60,36
Acerra	10	Castelvenere	18,14	San Lorenzo Maggiore	58,83
Battipaglia	10	Sassano	17,86	Telese Terme	57,46
Vitulazio	10	Amorosi	17,42	Lusciano	55,93

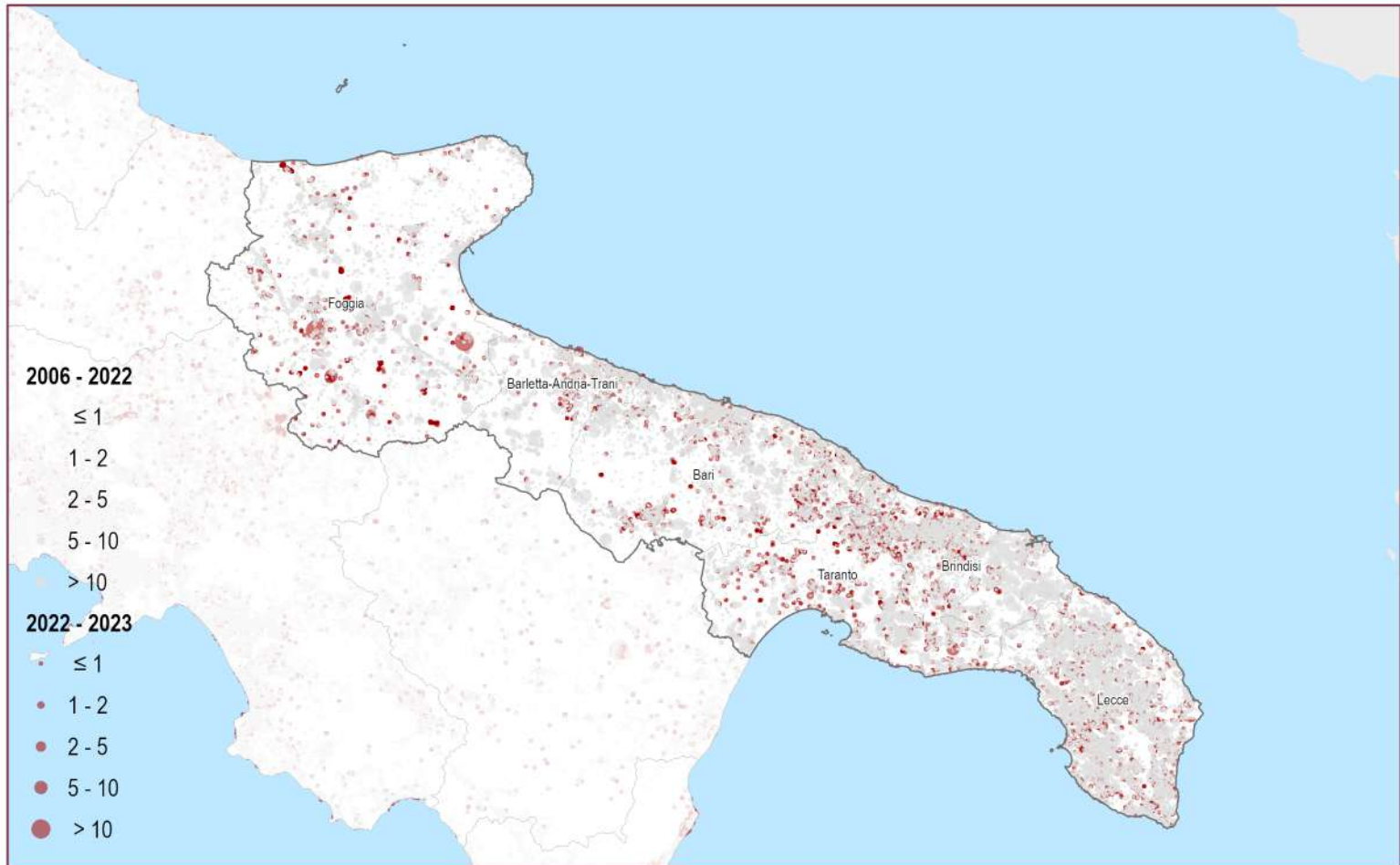

Consumo di suolo 2006 - 2023: localizzazione dei cambiamenti (ettari)

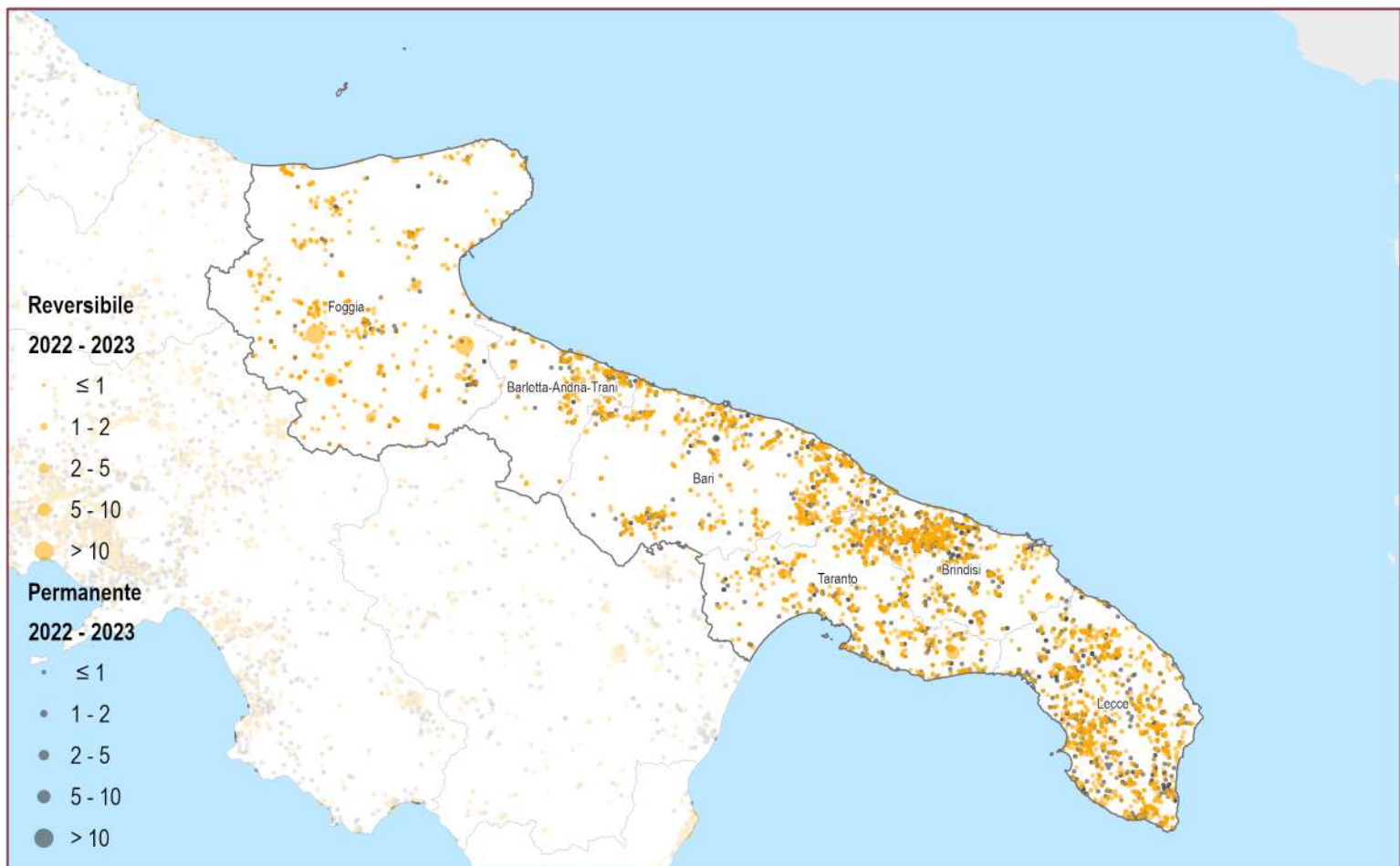
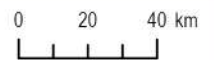

Consumo di suolo annuale 2022 - 2023: localizzazione dei cambiamenti (ettari)



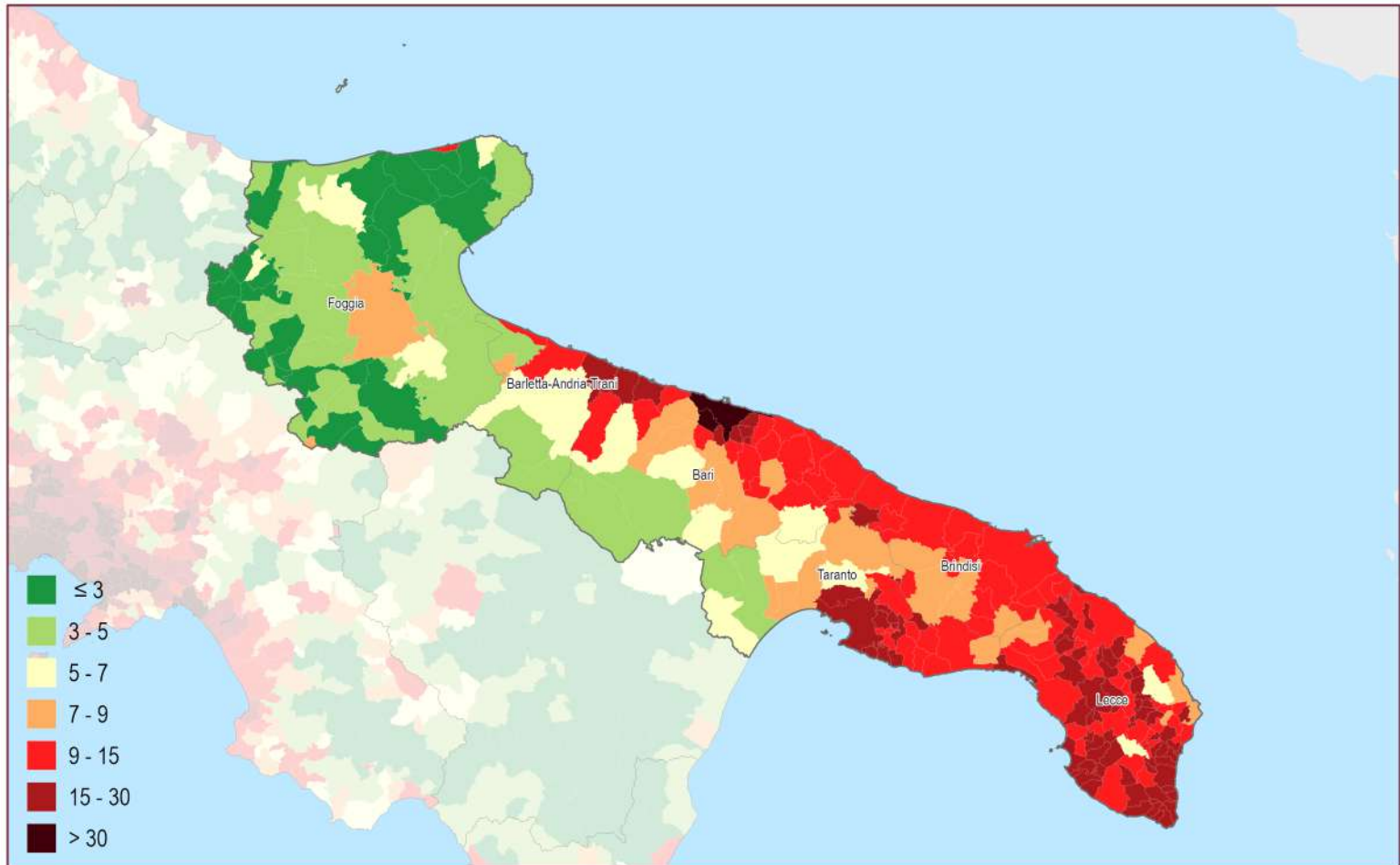

Suolo consumato 2023: percentuale sulla superficie amministrativa (%)

0 20 40 km

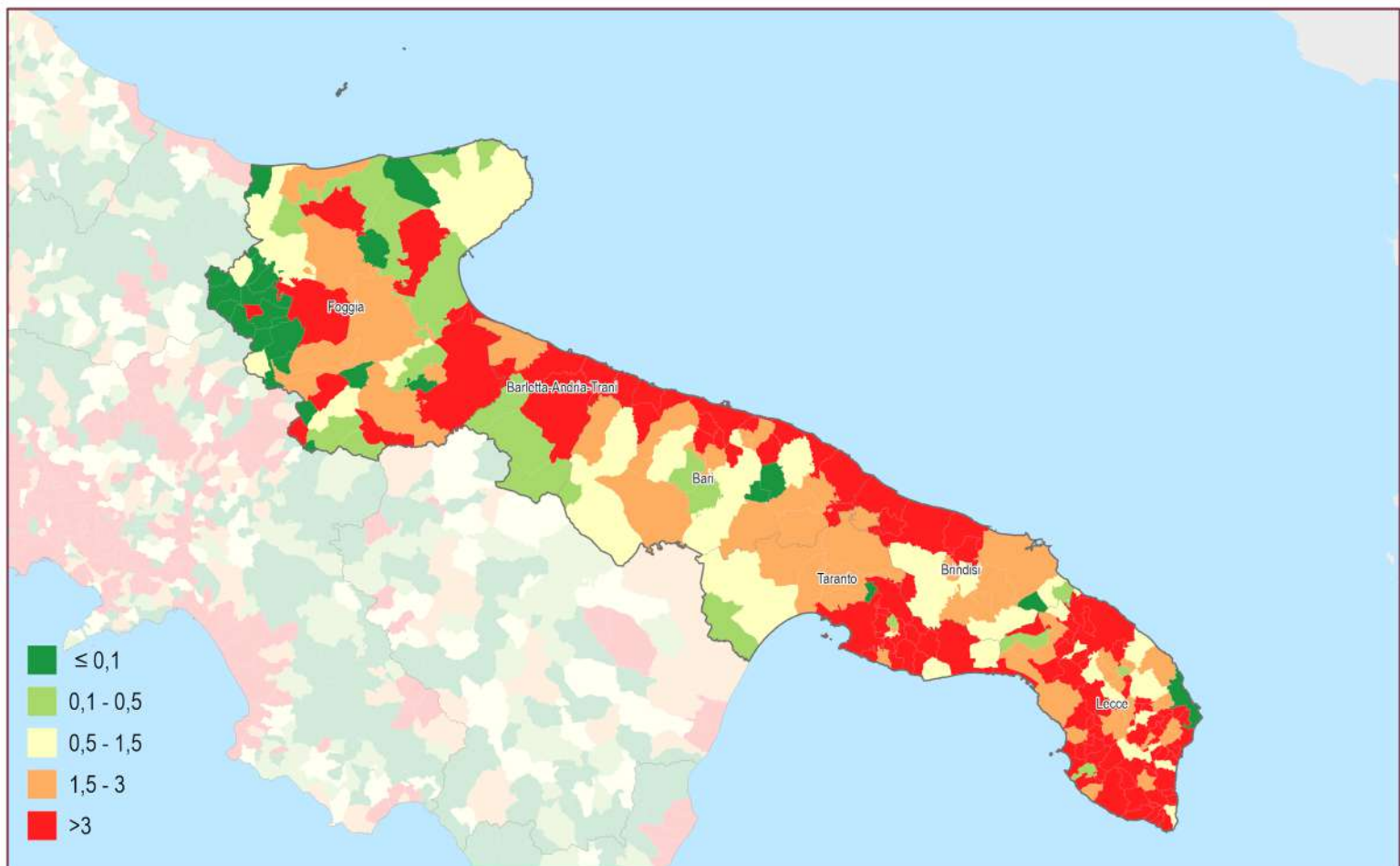

Consumo di suolo annuale netto (2022 - 2023): densità dei cambiamenti rispetto alla superficie comunale (m²/ettaro)

0 20 40 km

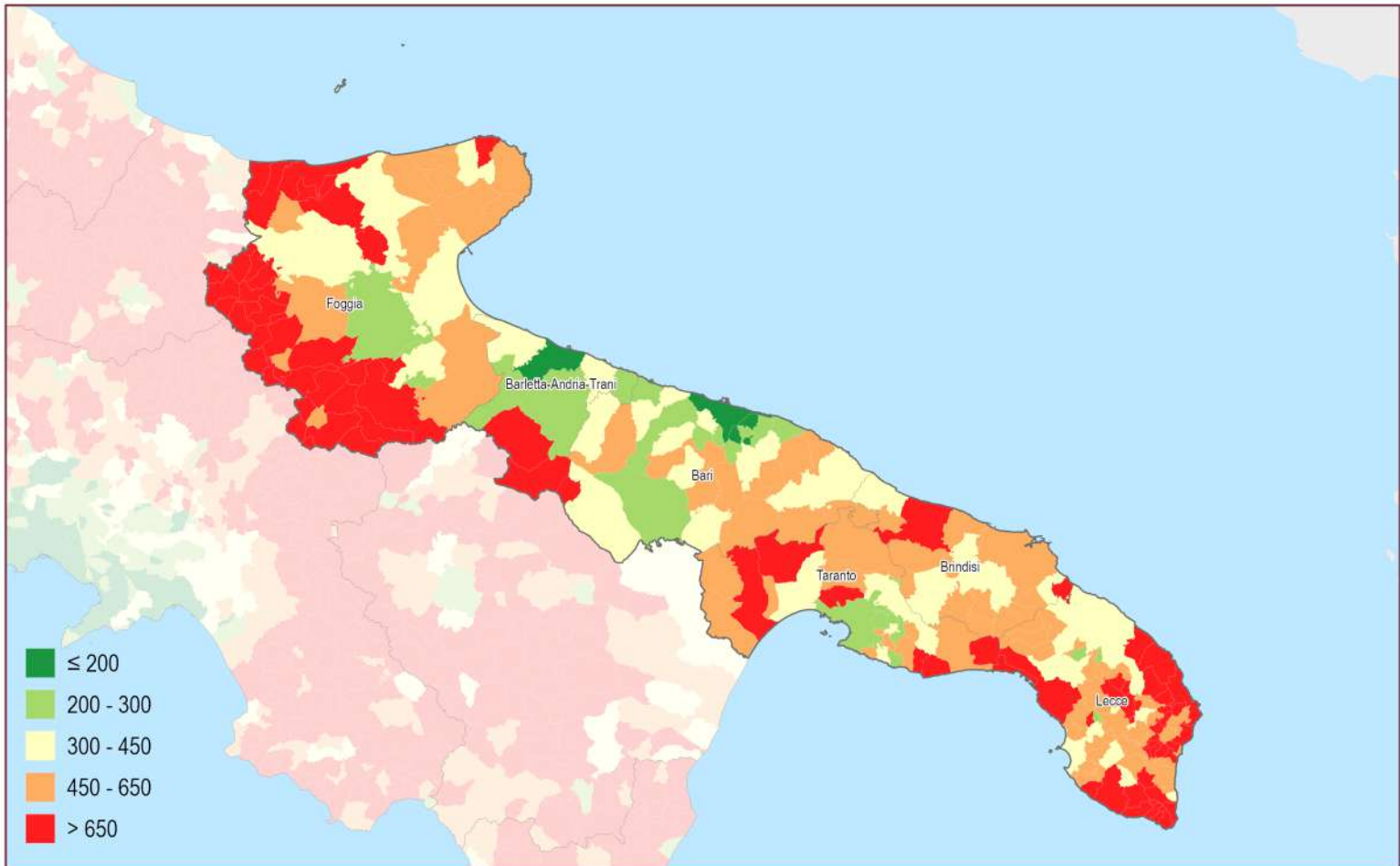

Suolo consumato 2023: valore pro capite a livello comunale (m²/abitante)

0 20 40 km

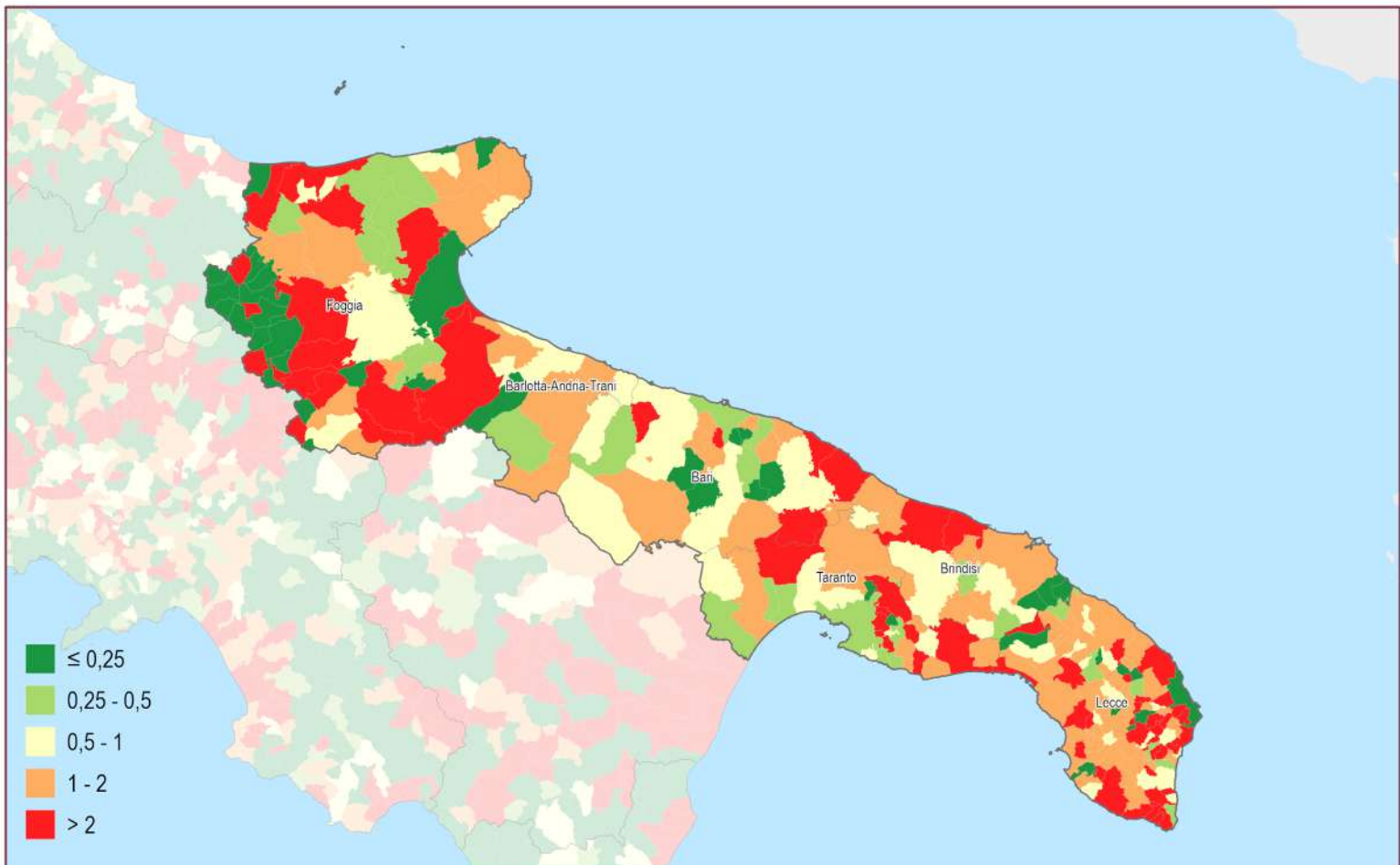

Consumo di suolo annuale netto 2022 - 2023: valore pro capite a livello comunale (m²/abitante)

0 20 40 km

Province	Suolo consumato 2023 [ha]	Suolo consumato 2023 [%]	Suolo consumato pro capite 2023 [m ² /ab]	Consumo di suolo netto 2022-2023 [ha]	Consumo di suolo lordo 2022-2023 [ha]	Consumo di suolo pro capite 2022-2023 [m ² /ab/anno]	Densità consumo di suolo 2022-2023 [m ² /ha]
Bari	37.275	9,74	304,27	111	114	0,91	2,91
Barletta-Andria-Trani	11.105	7,25	292,62	38	39	1,01	2,51
Brindisi	19.989	10,87	526,68	55	56	1,46	3,01
Foggia	28.149	4,04	472,54	85	150	1,43	1,22
Lecce	39.739	14,40	515,27	114	114	1,47	4,12
Taranto	23.747	9,73	426,57	65	65	1,17	2,67
Regione	160.004	8,27	409,46	469	539	1,20	2,42
ITALIA	2.157.766	7,16	365,74	6.439	7.254	1,09	2,14

Capoluoghi di Provincia	Suolo consumato 2023 [ha]	Suolo consumato 2023 [%]	Suolo consumato pro capite 2023 [m ² /ab]	Consumo di suolo netto 2022-2023 [ha]	Consumo di suolo lordo 2022-2023 [ha]	Consumo di suolo pro capite 2022-2023 [m ² /ab/anno]	Densità consumo di suolo 2022-2023 [m ² /ha]
Andria	2.602	6,51	267,34	14	14	1,40	3,41
Bari	5.045	43,34	159,27	16	17	0,49	13,43
Barletta	1.660	11,20	179,25	7	7	0,74	4,59
Brindisi	4.704	14,30	567,49	9	9	1,06	2,66
Foggia	4.090	8,08	280,09	12	12	0,81	2,35
Lecce	3.540	14,99	374,20	13	13	1,32	5,30
Taranto	5.382	21,80	285,82	9	9	0,49	3,72
Trani	1.773	17,27	321,93	8	8	1,47	7,90

Comuni	Suolo consumato 2023 [ha]	Comuni	Suolo consumato 2023 [%]	Comuni	Suolo consumato pro capite 2023 [m ² /ab]
Taranto	5.382	Bari	43,34	Volturara Appula	3.421,05
Bari	5.045	Modugno	42,12	Celle di San Vito	2.513,51
Brindisi	4.704	Aradeo	28,55	Alberona	1.889,59
Foggia	4.090	Leporano	28,29	Ascoli Satriano	1.560,63
Lecce	3.540	Sogliano Cavour	27,31	Poggiorsini	1.550,59
Cerignola	2.834	Castro	26,58	Sant'Agata di Puglia	1.520,40
Andria	2.602	San Cesario di Lecce	26,30	Minervino Murge	1.495,38
Martina Franca	2.584	Melpignano	25,83	Candela	1.464,95
Ostuni	2.386	Racale	25,61	Chieuti	1.406,50
Nardò	2.056	Melissano	25,54	Melpignano	1.335,10
Comuni	Consumo di suolo 2022-2023 [ha]	Comuni	Consumo di suolo pro capite 2022-2023 [m ² /ab/anno]	Comuni	Densità consumo di suolo 2022-2023 [m ² /ha]
Cerignola	23	Bovino	48,06	Monteiasi	37,47
Ostuni	19	Candela	31,36	Bovino	16,92
Lucera	18	Celle di San Vito	27,70	Castrignano de' Greci	16,24
Bari	16	Ascoli Satriano	15,81	Melissano	15,60
Bovino	14	Motta Montecorvino	14,00	Bitritto	14,38
Andria	14	Monteleone di Puglia	11,86	Salve	14,17
Lecce	13	Salve	10,14	Triggiano	13,95
Foggia	12	Orsara di Puglia	9,25	Castrignano del Capo	13,44
Altamura	12	Monteiasi	6,76	Bari	13,43
Monopoli	11	Ostuni	6,43	San Giorgio Ionico	13,01

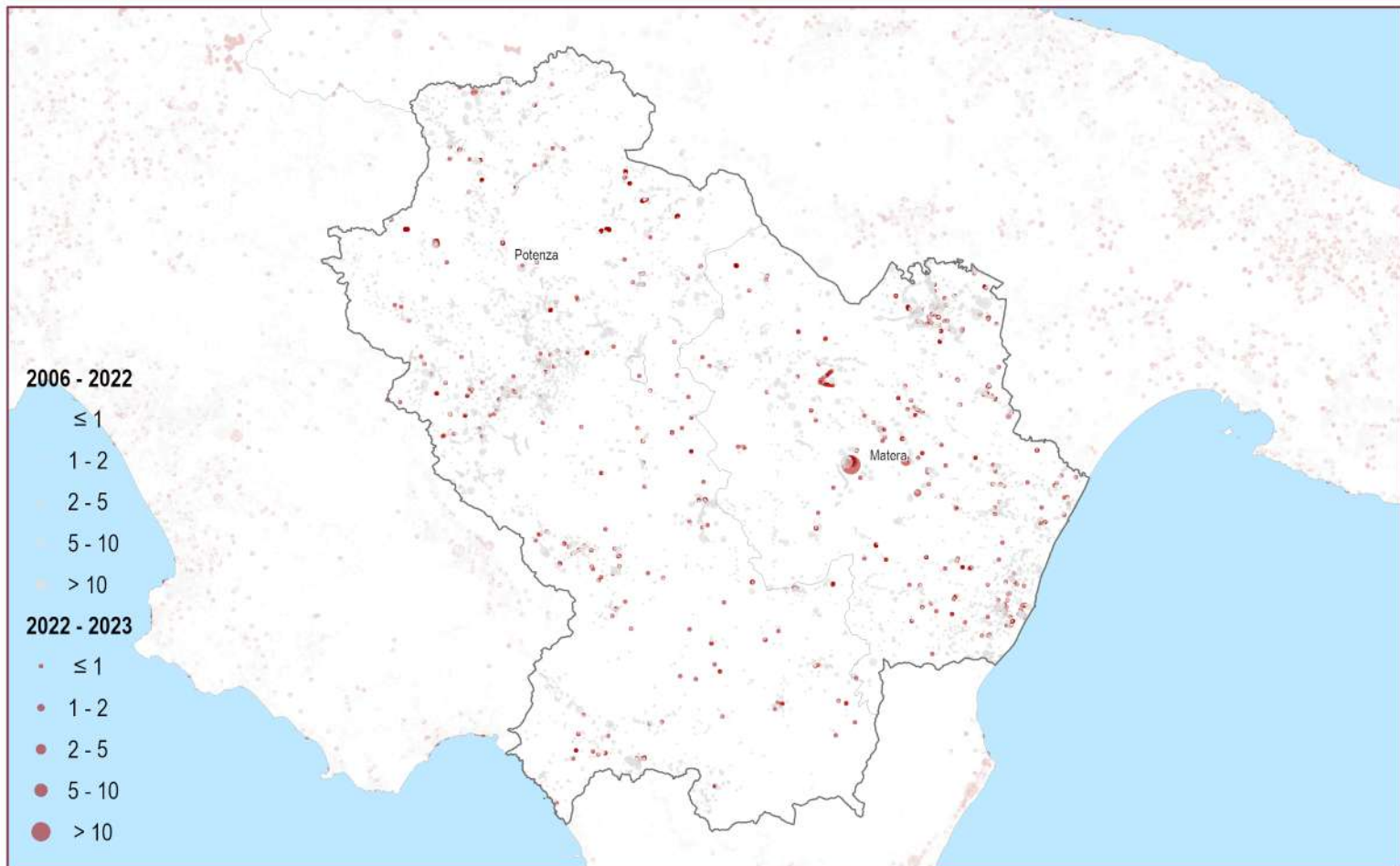

Consumo di suolo 2006 - 2023: localizzazione dei cambiamenti (ettari)

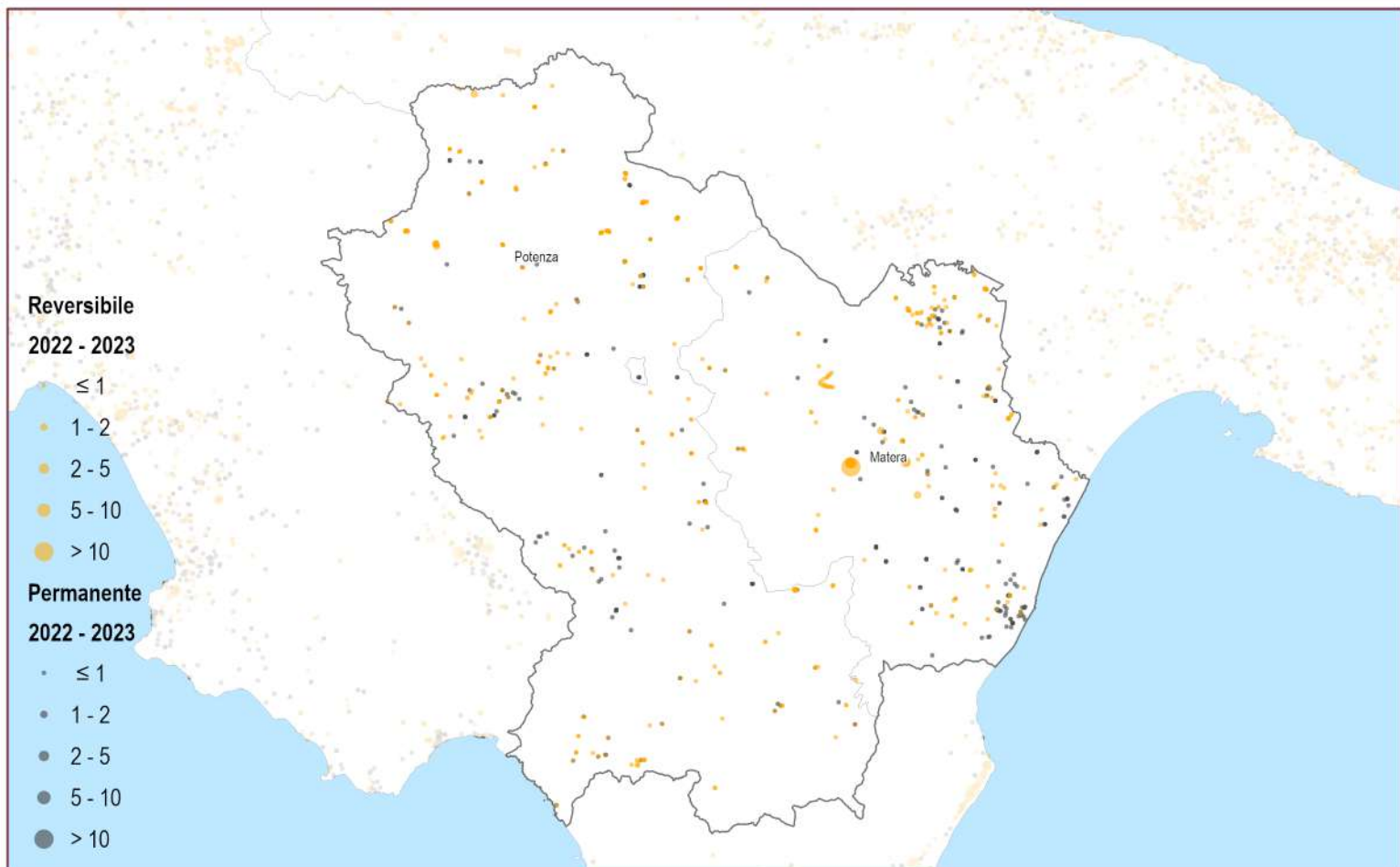
 0 12,5 25 km

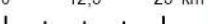

Consumo di suolo annuale 2022 - 2023: localizzazione dei cambiamenti (ettari)

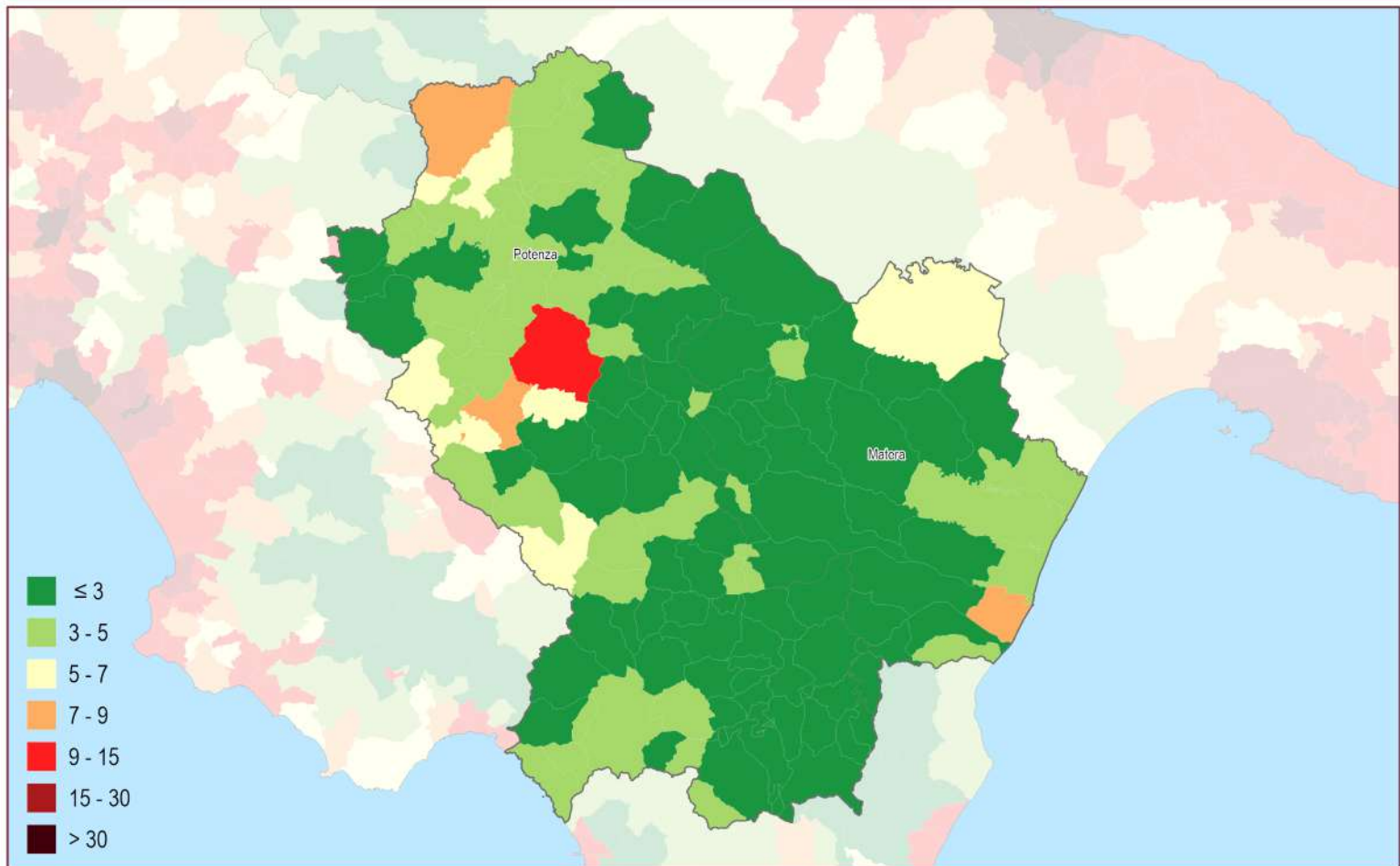
 0 12,5 25 km



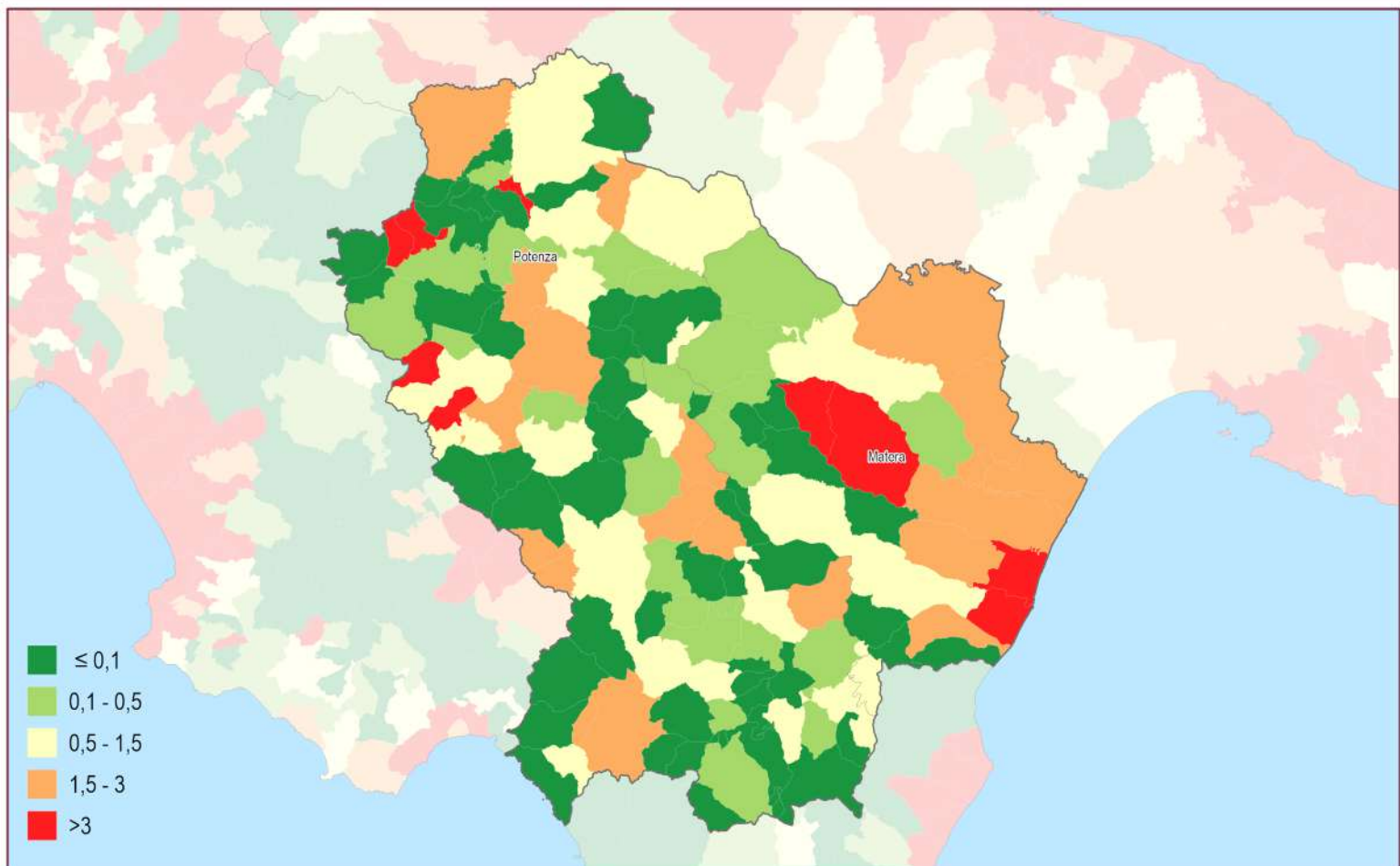
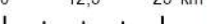

Suolo consumato 2023: percentuale sulla superficie amministrativa (%)

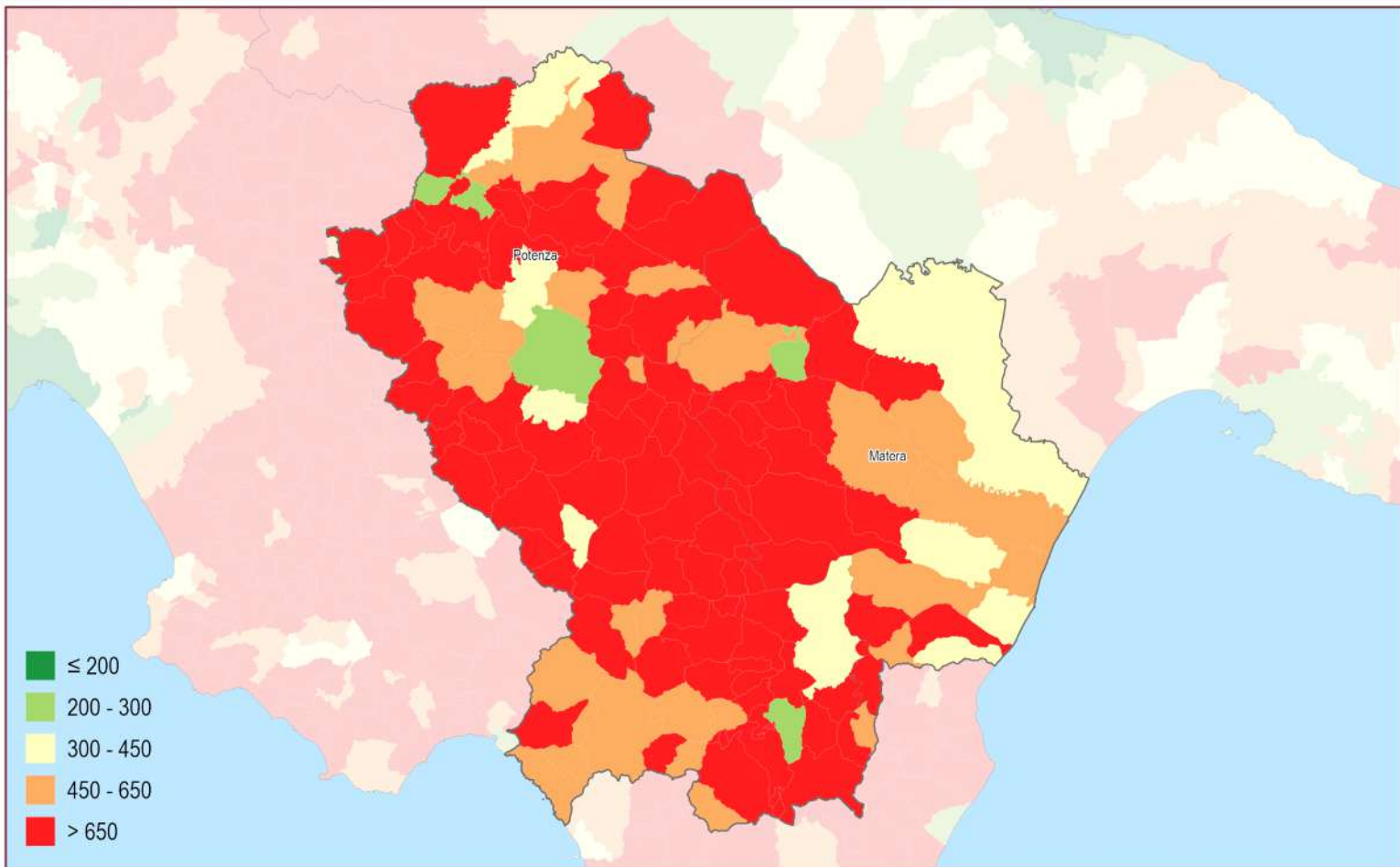
 0 12,5 25 km
 
Consumo di suolo annuale netto (2022 - 2023): densità dei cambiamenti rispetto alla superficie comunale (m²/ettaro)
 0 12,5 25 km
 



Suolo consumato 2023: valore pro capite a livello comunale (m²/abitate)

0 12,5 25 km

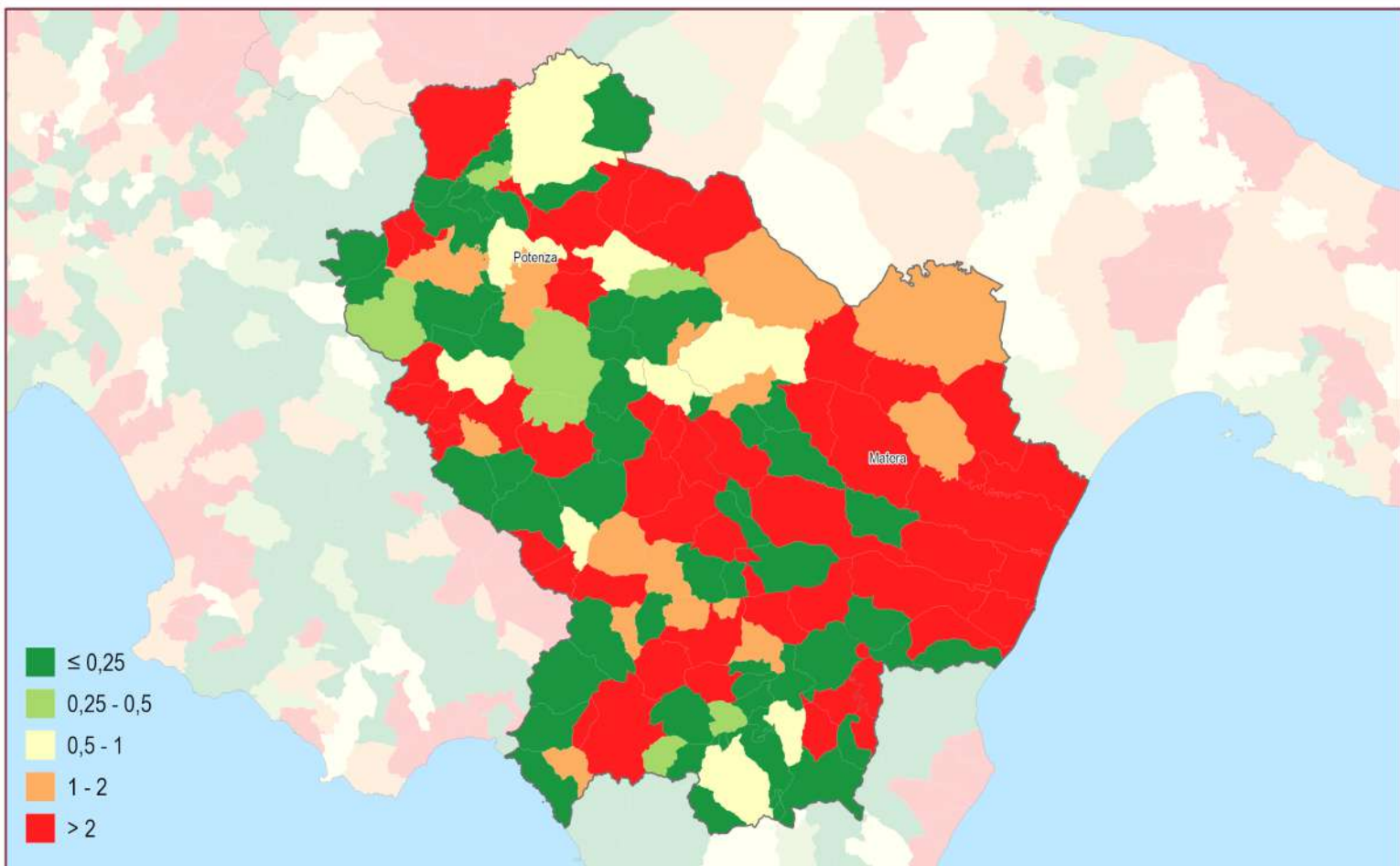
Consumo di suolo annuale netto 2022 - 2023: valore pro capite a livello comunale (m²/abitate)

0 12,5 25 km



Province	Suolo consumato 2023 [ha]	Suolo consumato 2023 [%]	Suolo consumato pro capite 2023 [m ² /ab]	Consumo di suolo netto 2022-2023 [ha]	Consumo di suolo lordo 2022-2023 [ha]	Consumo di suolo pro capite 2022-2023 [m ² /ab/anno]	Densità consumo di suolo 2022-2023 [m ² /ha]
Matera	9.403	2,73	492,02	81	87	4,25	2,35
Potenza	22.627	3,46	653,07	47	50	1,35	0,72
Regione	32.030	3,21	595,82	128	138	2,38	1,28
ITALIA	2.157.766	7,16	365,74	6.439	7.254	1,09	2,14

Capoluoghi di Provincia	Suolo consumato 2023 [ha]	Suolo consumato 2023 [%]	Suolo consumato pro capite 2023 [m ² /ab]	Consumo di suolo netto 2022-2023 [ha]	Consumo di suolo lordo 2022-2023 [ha]	Consumo di suolo pro capite 2022-2023 [m ² /ab/anno]	Densità consumo di suolo 2022-2023 [m ² /ha]
Matera	2.202	5,67	368,60	11	14	1,79	2,76
Potenza	1.872	10,75	290,31	3	3	0,43	1,59

Comuni	Suolo consumato 2023 [ha]	Comuni	Suolo consumato 2023 [%]	Comuni	Suolo consumato pro capite 2023 [m ² /ab]
Matera	2.202	Potenza	10,75	Guardia Perticara	2.522,78
Potenza	1.872	Melfi	8,67	San Paolo Albanese	2.395,71
Melfi	1.775	Policoro	8,58	Armento	2.245,11
Lauria	770	Tito	8,17	Missanello	1.974,79
Pisticci	766	Rionero in Vulture	6,61	Banzi	1.969,07
Venosa	640	Marsicovetere	6,50	Aliano	1.843,93
Tito	578	Balvano	6,37	Grumento Nova	1.768,86
Policoro	575	Satriano di Lucania	6,32	Montemilone	1.745,41
Genzano di Lucania	572	Barile	6,02	Sasso di Castalda	1.706,00
Lavello	543	Matera	5,67	Craco	1.662,84
Comuni	Consumo di suolo 2022-2023 [ha]	Comuni	Consumo di suolo pro capite 2022-2023 [m ² /ab/anno]	Comuni	Densità consumo di suolo 2022-2023 [m ² /ha]
Ferrandina	35	Ferrandina	43,77	Ferrandina	16,30
Matera	11	Ruvo del Monte	33,37	Ruvo del Monte	10,25
Montescaglioso	5	Guardia Perticara	19,31	Policoro	5,96
Lauria	5	Pietrapertosa	11,52	Scanzano Jonico	4,33
Pisticci	5	Rapone	11,34	Ginestra	4,16
Policoro	4	Savoia di Lucania	11,30	Savoia di Lucania	3,50
Montalbano Jonico	4	Salandra	9,37	Balvano	3,42
Melfi	4	Balvano	8,29	Rapone	3,34
Ruvo del Monte	3	Noepoli	8,19	Salandra	3,09
Bernalda	3	Corleto Perticara	8,01	Montalbano Jonico	2,93

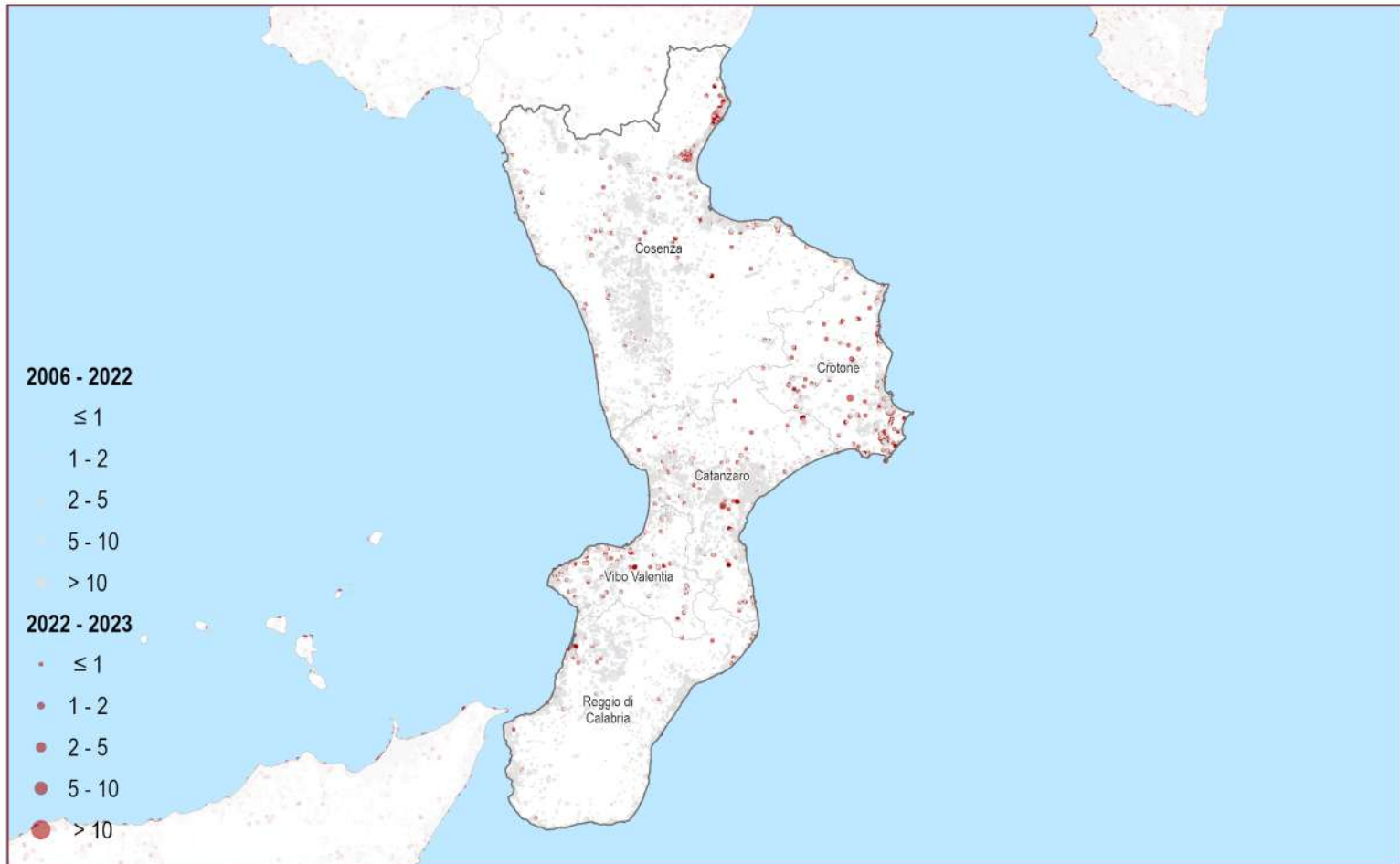

Consumo di suolo 2006 - 2023: localizzazione dei cambiamenti (ettari)

0 20 40 km



Consumo di suolo annuale 2022 - 2023: localizzazione dei cambiamenti (ettari)

0 20 40 km

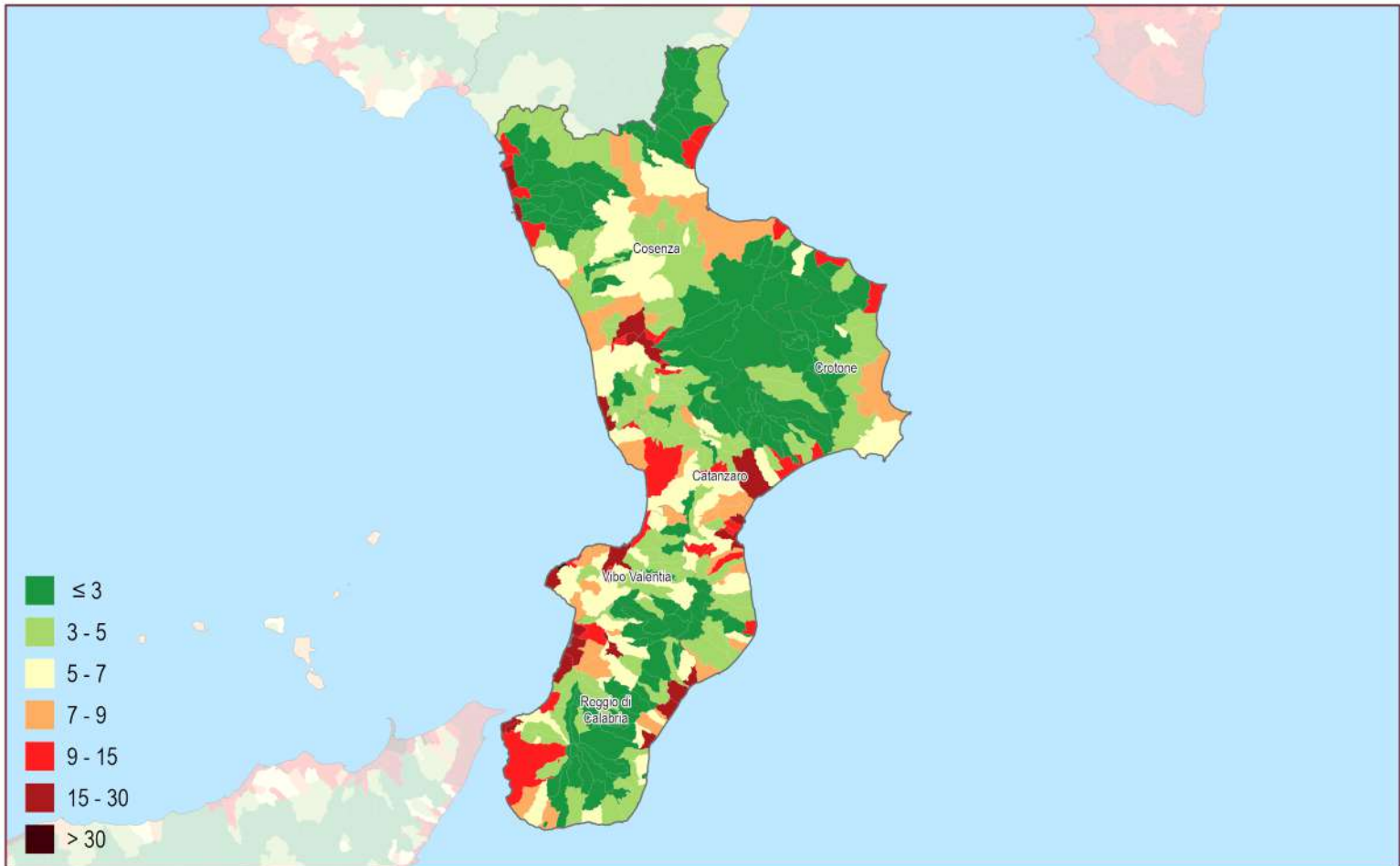

Suolo consumato 2023: percentuale sulla superficie amministrativa (%)

0 20 40 km

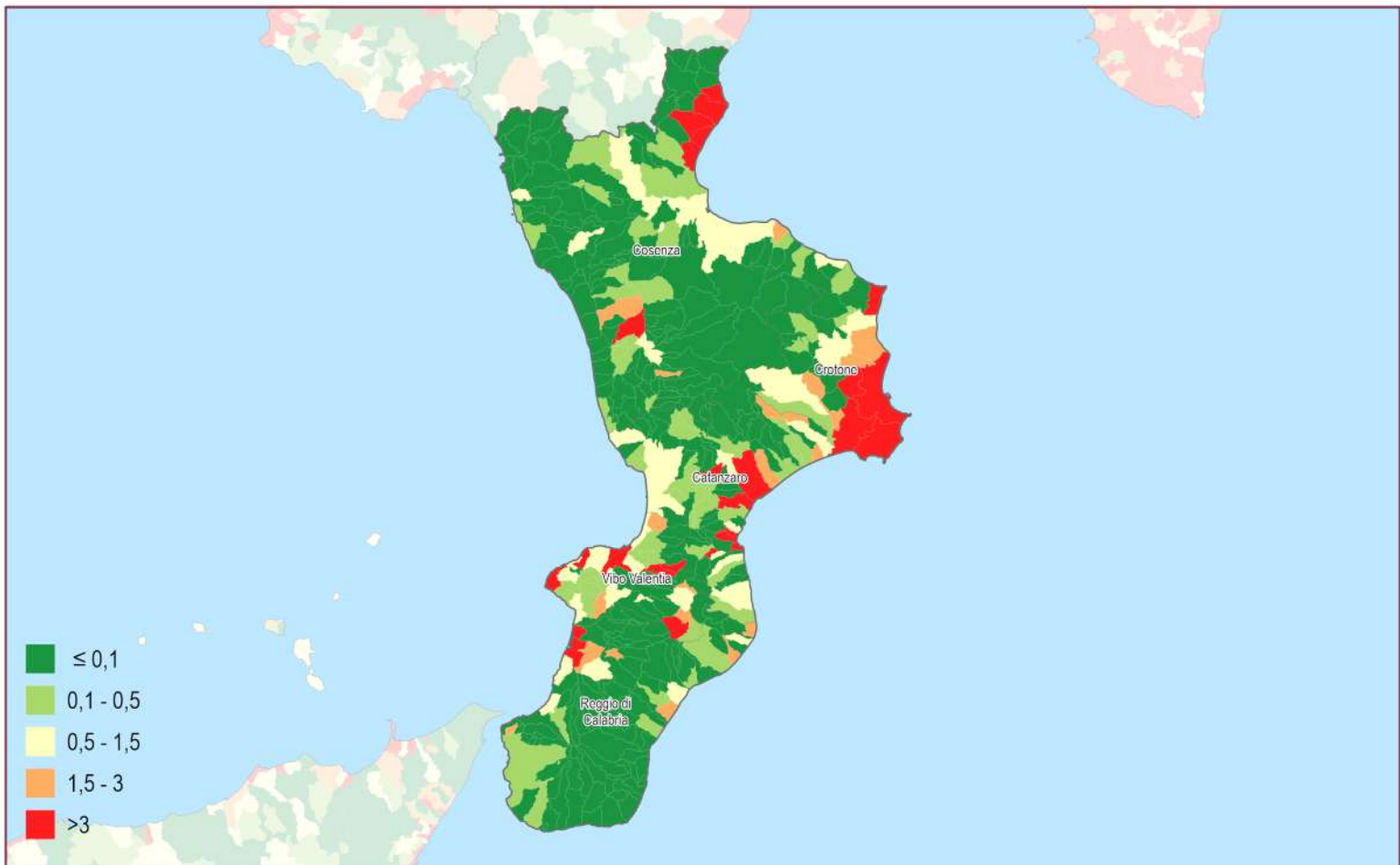
Consumo di suolo annuale netto (2022 - 2023): densità dei cambiamenti rispetto alla superficie comunale (m²/ettaro)

0 20 40 km



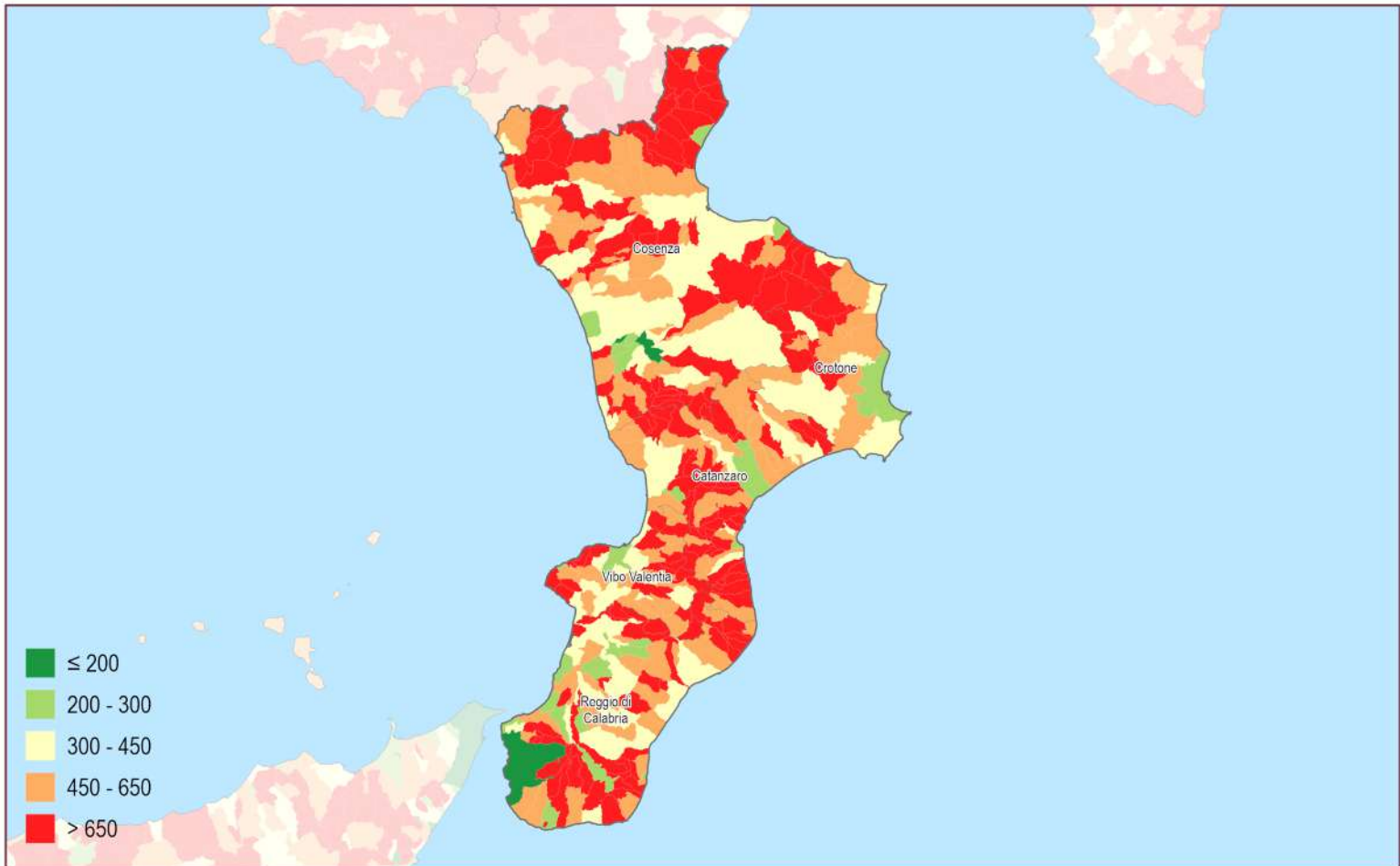

Suolo consumato 2023: valore pro capite a livello comunale (m²/abitate)

0 20 40 km

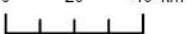
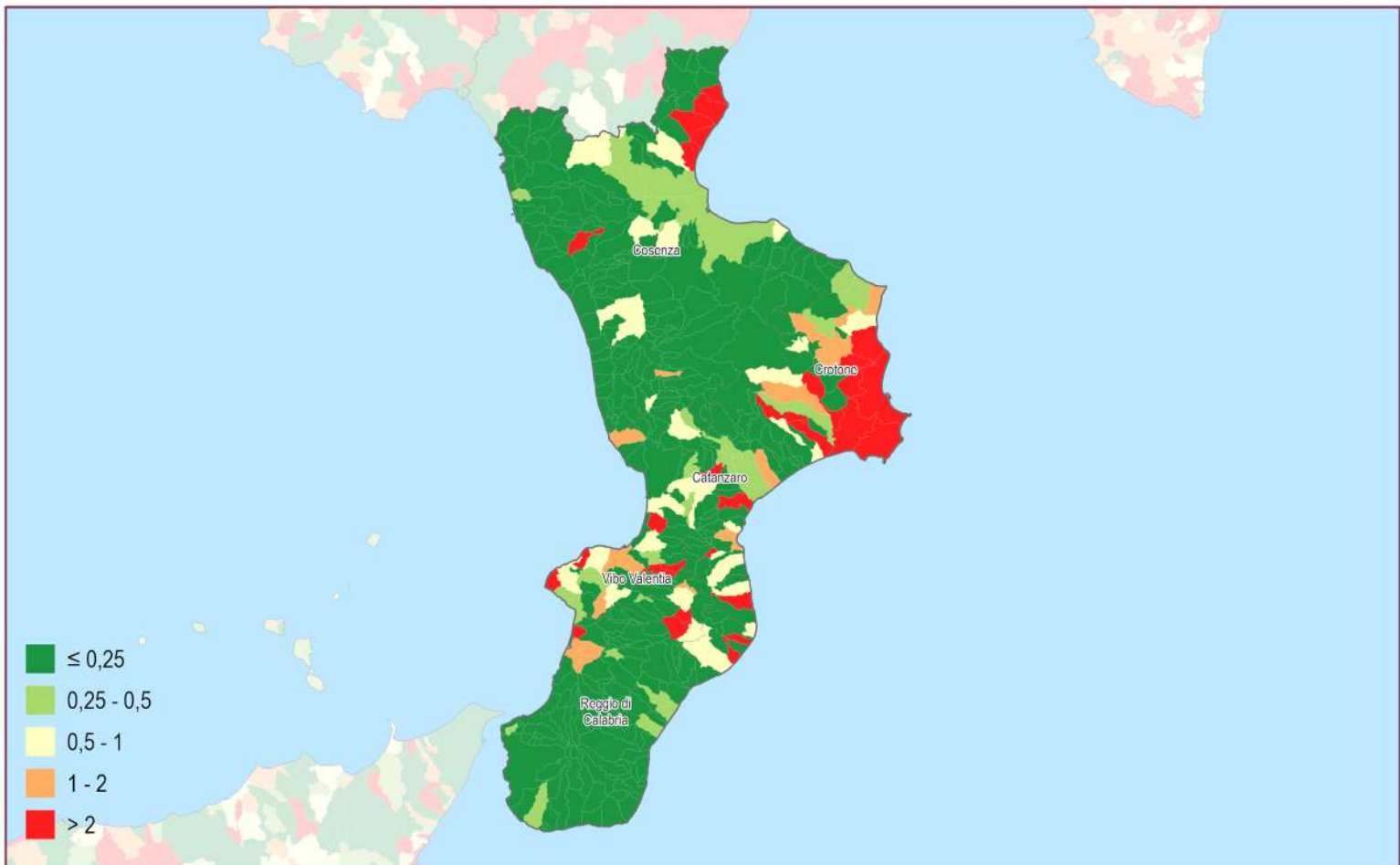
Consumo di suolo annuale netto 2022 - 2023: valore pro capite a livello comunale (m²/abitate)

0 20 40 km



Province	Suolo consumato 2023 [ha]	Suolo consumato 2023 [%]	Suolo consumato pro capite 2023 [m2/ab]	Consumo di suolo netto 2022-2023 [ha]	Consumo di suolo lordo 2022-2023 [ha]	Consumo di suolo pro capite 2022-2023 [m2/ab/anno]	Densità consumo di suolo 2022-2023 [m2/ha]
Catanzaro	15.699	6,56	458,99	19	22	0,56	0,79
Cosenza	29.259	4,40	435,12	59	59	0,88	0,89
Crotone	6.555	3,82	402,78	36	36	2,22	2,11
Reggio di Calabria	18.494	5,81	356,55	9	9	0,18	0,30
Vibo Valentia	6.673	5,85	442,78	15	16	0,99	1,31
Regione	76.680	5,08	415,25	138	142	0,75	0,92
ITALIA	2.157.766	7,16	365,74	6.439	7.254	1,09	2,14

Capoluoghi di Provincia	Suolo consumato 2023 [ha]	Suolo consumato 2023 [%]	Suolo consumato pro capite 2023 [m2/ab]	Consumo di suolo netto 2022-2023 [ha]	Consumo di suolo lordo 2022-2023 [ha]	Consumo di suolo pro capite 2022-2023 [m2/ab/anno]	Densità consumo di suolo 2022-2023 [m2/ha]
Catanzaro	2.114	18,93	249,10	4	4	0,42	3,22
Cosenza	916	24,40	143,29	0	0	0,04	0,67
Crotone	1.530	8,51	259,96	13	13	2,25	7,37
Reggio di Calabria	3.401	14,34	198,70	1	1	0,04	0,28
Vibo Valentia	860	18,64	275,80	3	3	1,04	7,04

Comuni	Suolo consumato 2023 [ha]	Comuni	Suolo consumato 2023 [%]	Comuni	Suolo consumato pro capite 2023 [m ² /ab]
Reggio di Calabria	3.401	Tropea	35,75	Candidoni	2.886,06
Corigliano-Rossano	2.726	Villa San Giovanni	28,19	Castroregio	2.228,21
Lamezia Terme	2.386	Soverato	27,34	Carpanzano	2.105,37
Catanzaro	2.114	San Ferdinando	26,54	Roccaforte del Greco	1.936,55
Crotone	1.530	Cosenza	24,40	San Floro	1.766,08
Rende	1.107	Scalea	23,60	Nocara	1.624,14
Castrovillari	1.033	Polistena	21,80	Sorbo San Basile	1.596,55
Cassano all'Jonio	972	Diamante	21,02	Bova	1.589,26
Cosenza	916	Melicucco	20,41	Laino Castello	1.580,00
Vibo Valentia	860	Rende	20,19	Argusto	1.501,35
Comuni	Consumo di suolo 2022-2023 [ha]	Comuni	Consumo di suolo pro capite 2022-2023 [m ² /ab/anno]	Comuni	Densità consumo di suolo 2022-2023 [m ² /ha]
Amendolara	24	Amendolara	88,15	Amendolara	39,82
Crotone	13	Roseto Capo Spulico	43,19	Roseto Capo Spulico	26,82
Villapiana	9	Argusto	26,35	Villapiana	22,75
Roseto Capo Spulico	8	Vallelonga	24,73	Argusto	17,17
Isola di Capo Rizzuto	6	Albidona	17,94	Trebisacce	16,59
Cutro	5	Villapiana	16,46	Soverato	16,36
Trebisacce	4	Vazzano	15,15	Vallelonga	10,64
Borgia	4	Scandale	8,01	San Ferdinando	10,54
Catanzaro	4	Fabrizia	6,81	Borgia	10,27
Vibo Valentia	3	Mongiana	6,50	Tropea	9,72

2006 - 2022

- ≤ 1
- 1 - 2
- 2 - 5
- 5 - 10
- > 10

2022 - 2023

- ≤ 1
- 1 - 2
- 2 - 5
- 5 - 10
- > 10

Isole di
Linosa e Lampedusa

Consumo di suolo 2006 - 2023: localizzazione dei cambiamenti (ettari)

0 35 70 km

Reversibile

2022 - 2023

- ≤ 1
- 1 - 2
- 2 - 5
- 5 - 10
- > 10

Permanente

2022 - 2023

- ≤ 1
- 1 - 2
- 2 - 5
- 5 - 10
- > 10

Isole di
Linosa e Lampedusa

Consumo di suolo annuale 2022 - 2023: localizzazione dei cambiamenti (ettari)

0 35 70 km

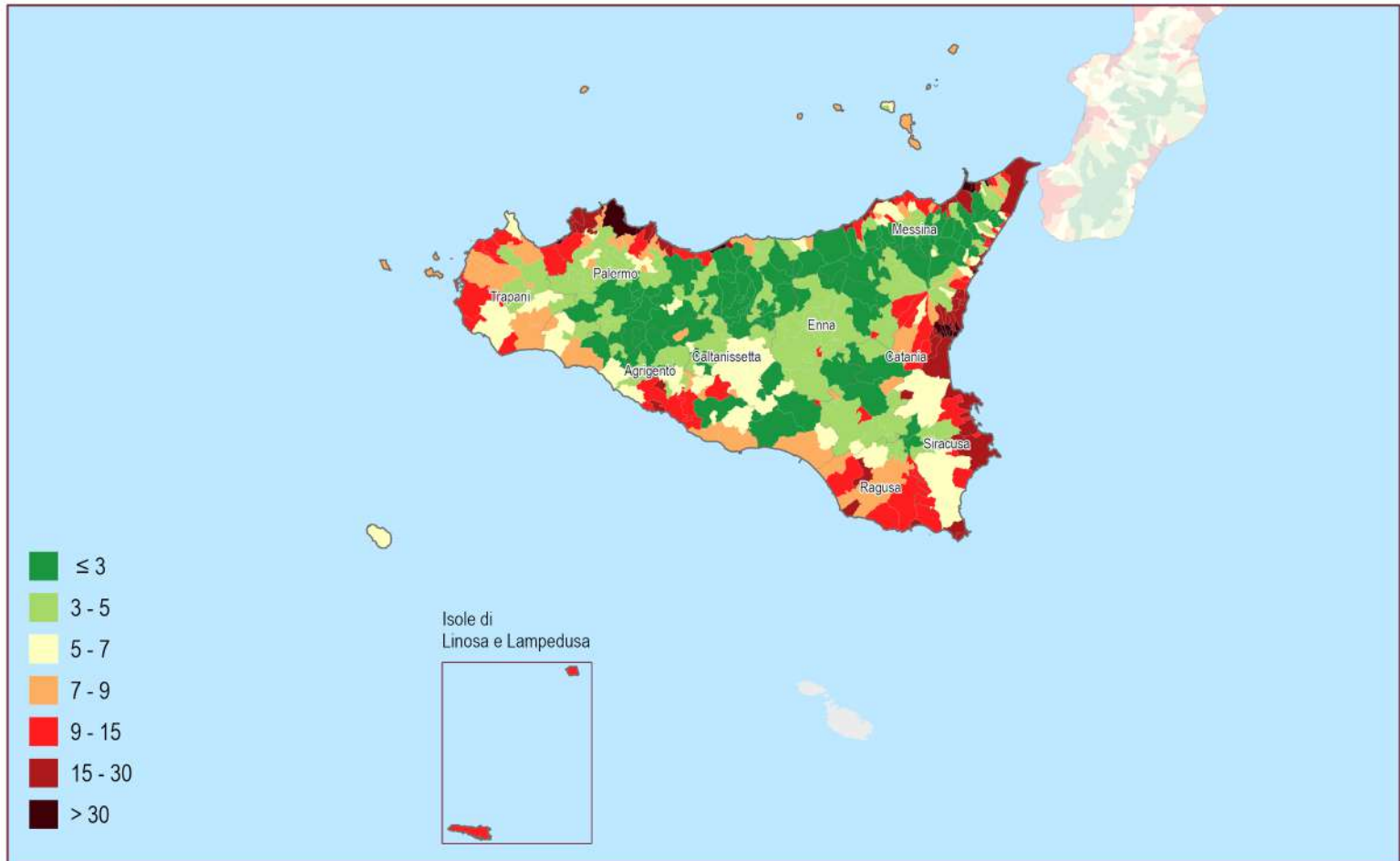

Suolo consumato 2023: percentuale sulla superficie amministrativa (%)

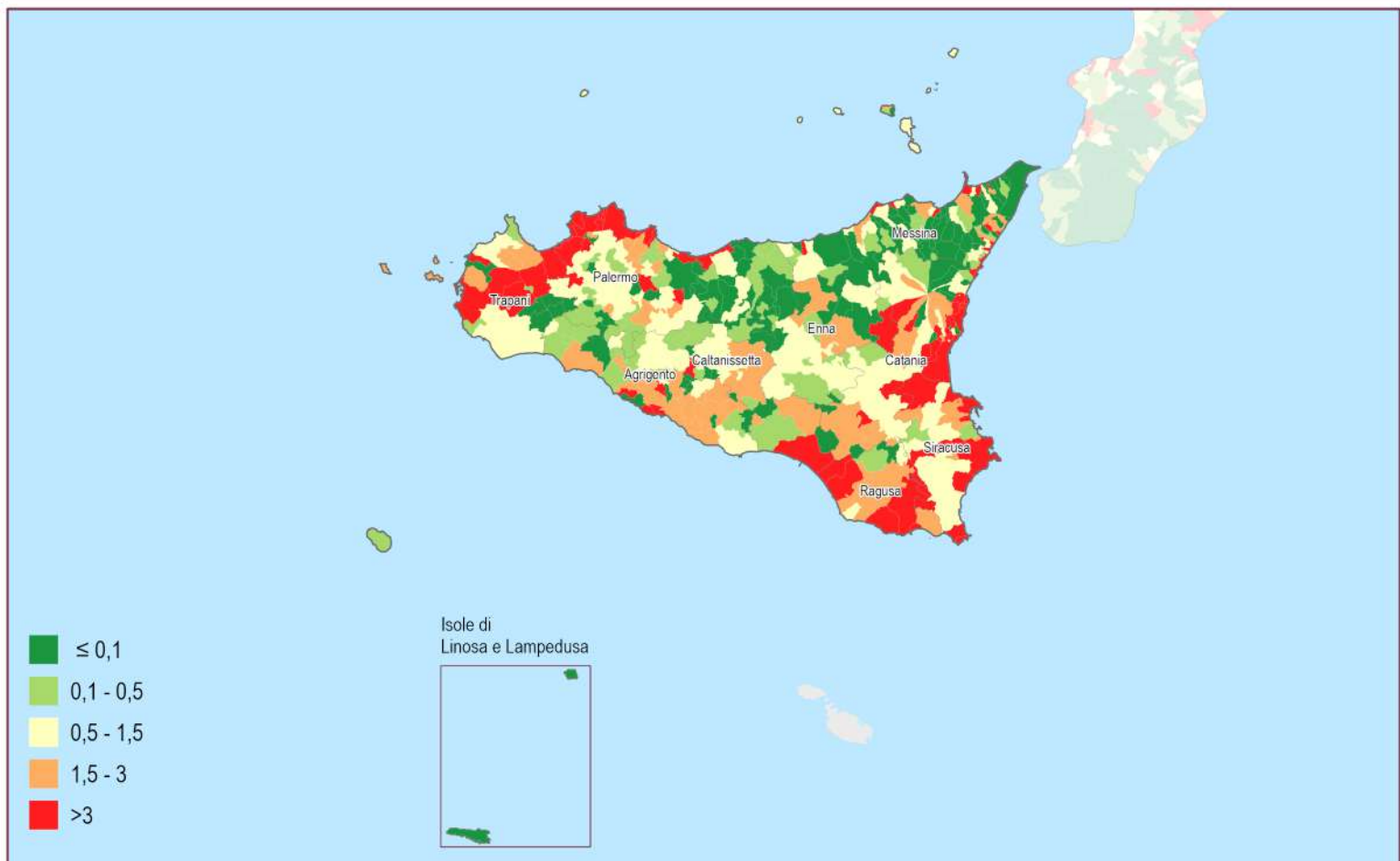
 0 35 70 km
 

 Consumo di suolo annuale netto (2022 - 2023): densità dei cambiamenti rispetto alla superficie comunale (m²/ettaro)

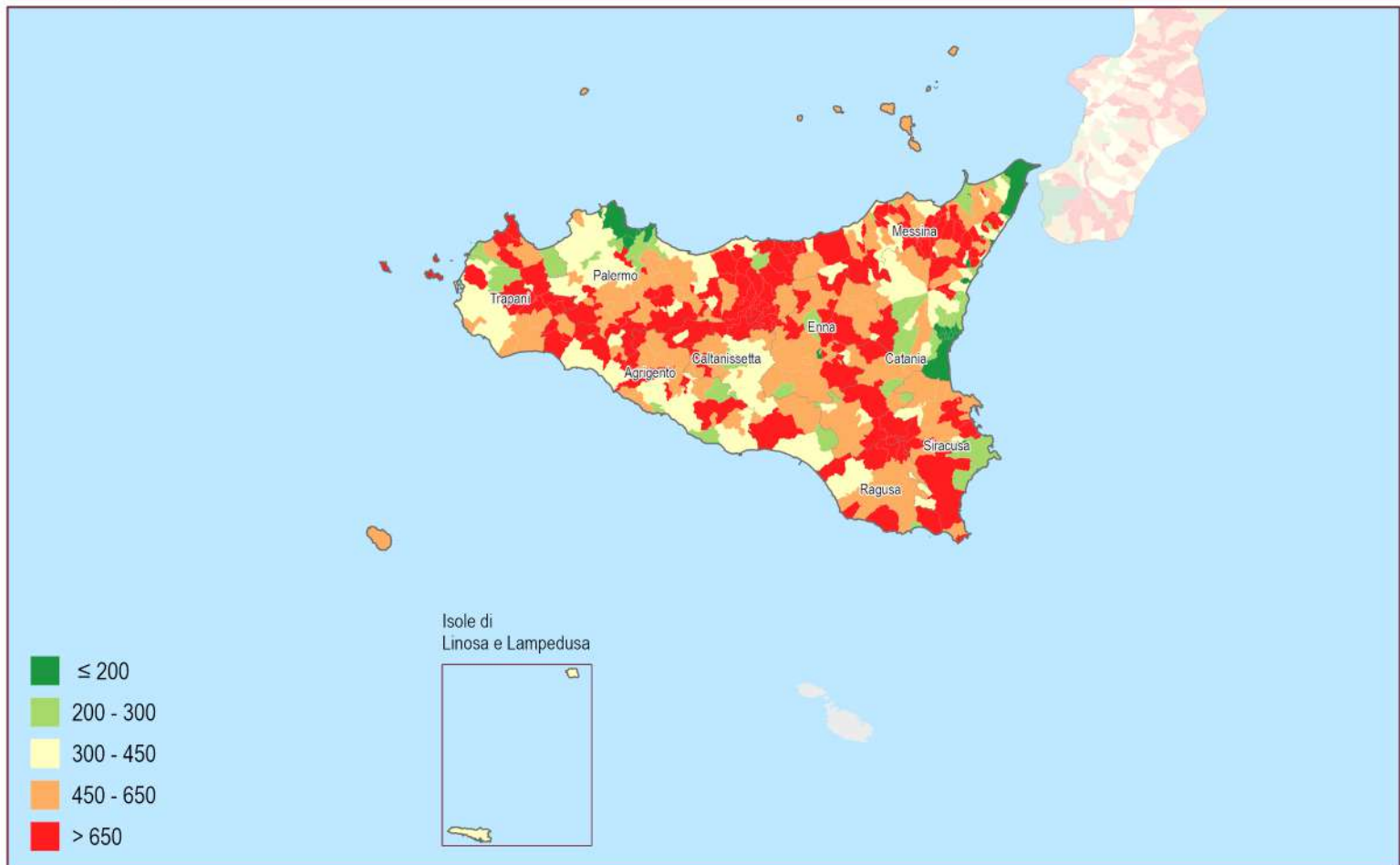
 0 35 70 km
 

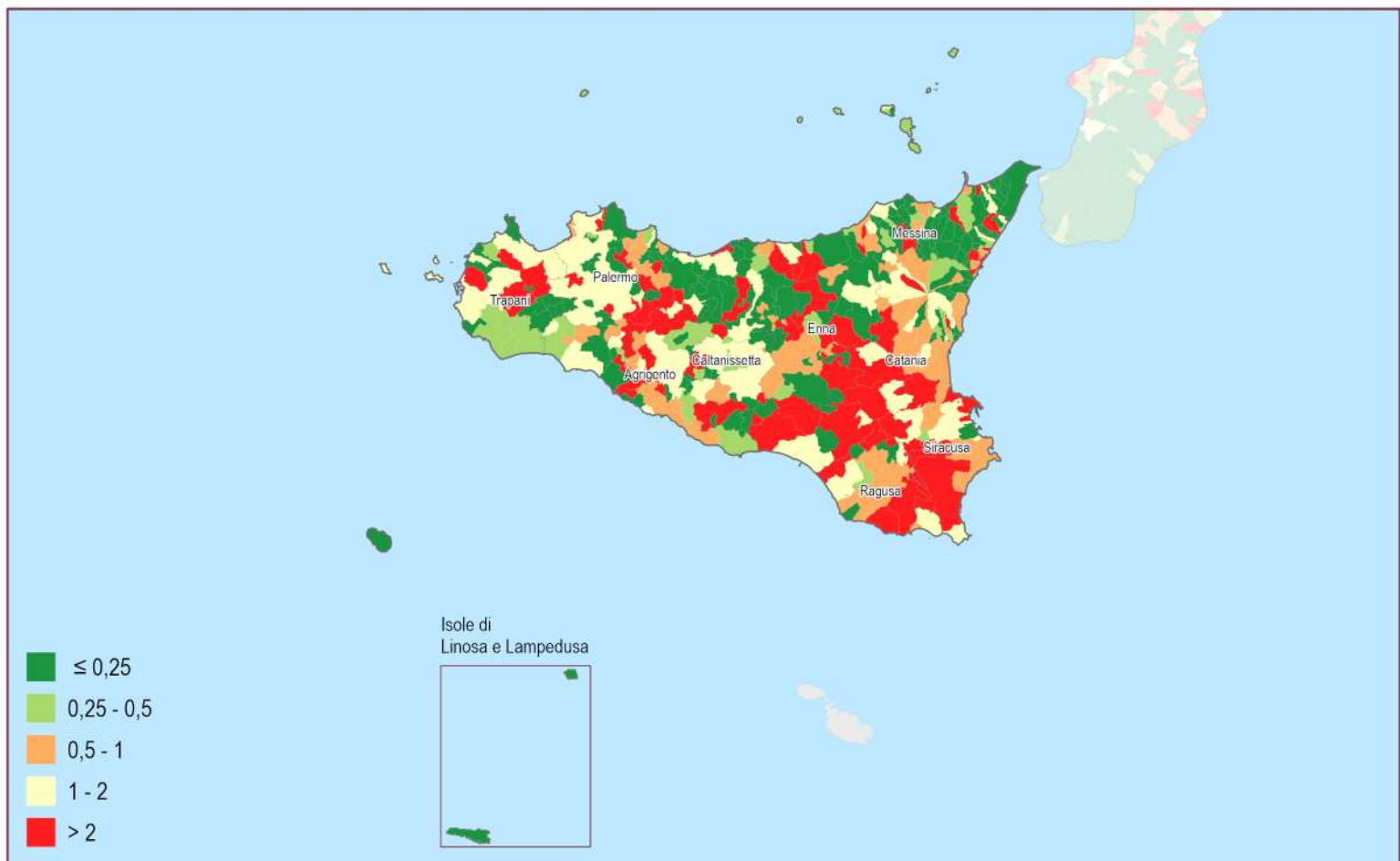

Suolo consumato 2023: valore pro capite a livello comunale (m²/abitante)

0 35 70 km



Consumo di suolo annuale netto 2022 - 2023: valore pro capite a livello comunale (m²/abitante)

0 35 70 km

Province	Suolo consumato 2023 [ha]	Suolo consumato 2023 [%]	Suolo consumato pro capite 2023 [m2/ab]	Consumo di suolo netto 2022-2023 [ha]	Consumo di suolo lordo 2022-2023 [ha]	Consumo di suolo pro capite 2022-2023 [m2/ab/anno]	Densità consumo di suolo 2022-2023 [m2/ha]
Agrigento	17.607	5,78	426,14	37	41	0,89	1,20
Caltanissetta	10.223	4,80	409,84	28	29	1,14	1,33
Catania	28.380	7,99	264,14	89	89	0,83	2,50
Enna	8.278	3,23	534,27	16	34	1,05	0,63
Messina	19.585	6,03	326,32	32	39	0,53	0,99
Palermo	28.574	5,72	237,29	81	84	0,67	1,62
Ragusa	16.984	10,52	534,43	56	58	1,77	3,49
Siracusa	19.188	9,09	498,57	90	92	2,35	4,28
Trapani	19.184	7,78	462,27	54	57	1,29	2,17
Regione	168.003	6,53	348,99	483	521	1,00	1,88
ITALIA	2.157.766	7,16	365,74	6.439	7.254	1,09	2,14

Capoluoghi di Provincia	Suolo consumato 2023 [ha]	Suolo consumato 2023 [%]	Suolo consumato pro capite 2023 [m2/ab]	Consumo di suolo netto 2022-2023 [ha]	Consumo di suolo lordo 2022-2023 [ha]	Consumo di suolo pro capite 2022-2023 [m2/ab/anno]	Densità consumo di suolo 2022-2023 [m2/ha]
Agrigento	2.235	9,21	401,76	5	5	0,97	2,22
Caltanissetta	2.484	5,92	422,06	7	7	1,23	1,73
Catania	5.300	29,17	176,82	21	21	0,71	11,66
Enna	1.364	3,82	534,02	2	2	0,86	0,62
Messina	3.620	17,11	165,00	-1	3	-0,04	-0,44
Palermo	6.396	39,92	101,12	15	15	0,23	9,19
Ragusa	3.792	8,57	516,11	7	7	0,91	1,51
Siracusa	3.496	16,93	299,72	8	9	0,72	4,06
Trapani	1.430	7,93	256,15	9	11	1,70	5,26

Comuni	Suolo consumato 2023 [ha]	Comuni	Suolo consumato 2023 [%]	Comuni	Suolo consumato pro capite 2023 [m ² /ab]
Palermo	6.396	Isola delle Femmine	54,22	Sclafani Bagni	5.083,42
Catania	5.300	Gravina di Catania	50,91	Butera	1.879,10
Ragusa	3.792	Villabate	49,02	Sperlinga	1.702,81
Messina	3.620	Sant'Agata li Battiati	47,71	Santa Cristina Gela	1.672,52
Siracusa	3.496	Aci Bonaccorsi	42,18	Castronovo di Sicilia	1.641,91
Marsala	3.480	San Giovanni la Punta	42,00	Tripi	1.567,02
Modica	3.187	Ficarazzi	40,44	Roccella Valdemone	1.388,99
Noto	3.089	Palermo	39,92	Buscemi	1.385,55
Vittoria	2.628	Mascalucia	37,68	Mongiuffi Melia	1.362,38
Caltanissetta	2.484	Tremestieri Etneo	37,49	Scillato	1.354,30
Comuni	Consumo di suolo 2022-2023 [ha]	Comuni	Consumo di suolo pro capite 2022-2023 [m ² /ab/anno]	Comuni	Densità consumo di suolo 2022-2023 [m ² /ha]
Augusta	35	Sant'Alessio Siculo	31,31	Sant'Alessio Siculo	79,35
Catania	21	Roccapalumba	13,54	Sant'Agata li Battiati	39,68
Palermo	15	Centuripe	11,82	Villabate	33,27
Marsala	14	Acate	11,24	Augusta	31,90
Modica	14	Camporeale	11,21	Viagrande	24,72
Acate	12	Mezzojuso	10,34	Nizza di Sicilia	23,57
Vittoria	12	Augusta	10,18	Taormina	22,84
Lentini	12	Campofranco	10,12	Pace del Mela	21,87
Caltagirone	10	Calatafimi-Segesta	9,71	Campofelice di Roccella	20,06
Trapani	9	Nizza di Sicilia	8,91	Trappeto	19,83

2006 - 2022

- ≤ 1
- 1 - 2
- 2 - 5
- 5 - 10
- > 10

2022 - 2023

- ≤ 1
- 1 - 2
- 2 - 5
- 5 - 10
- > 10

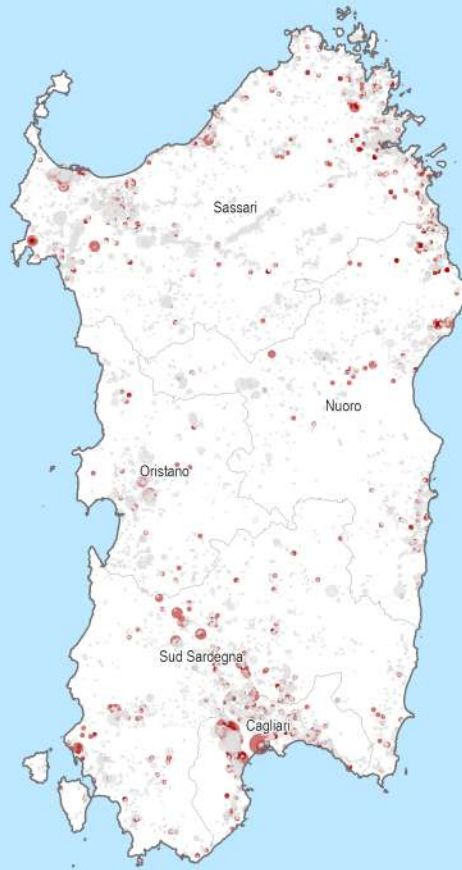

Consumo di suolo 2006 - 2023: localizzazione dei cambiamenti (ettari)

 0 25 50 km
 

Reversibile

2022 - 2023

- ≤ 1
- 1 - 2
- 2 - 5
- 5 - 10
- > 10

Permanente

2022 - 2023

- ≤ 1
- 1 - 2
- 2 - 5
- 5 - 10
- > 10

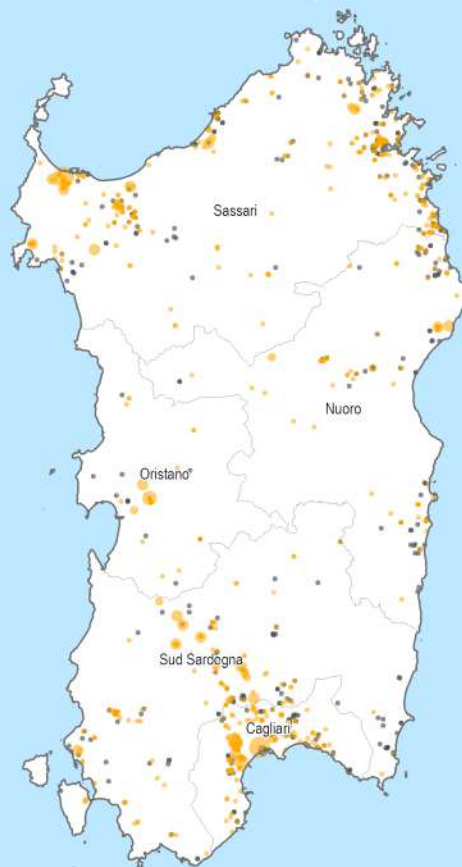

Consumo di suolo annuale 2022 - 2023: localizzazione dei cambiamenti (ettari)

 0 25 50 km
 

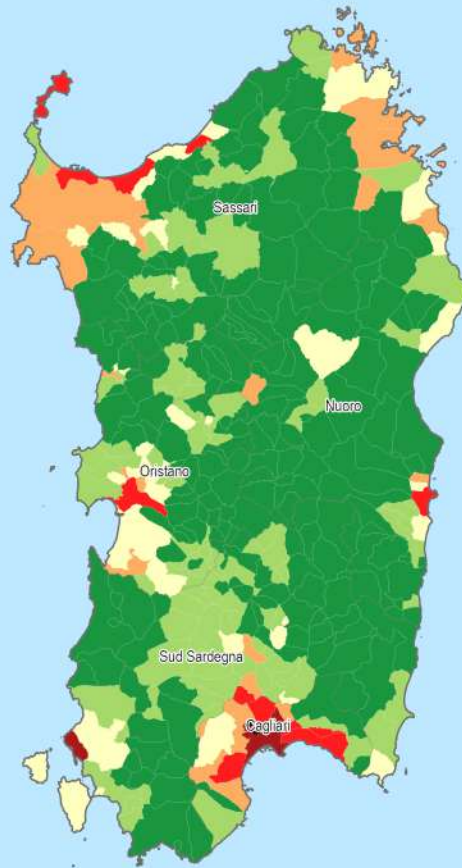
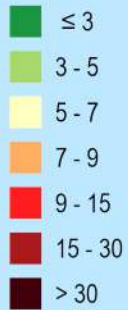

Suolo consumato 2023: percentuale sulla superficie amministrativa (%)

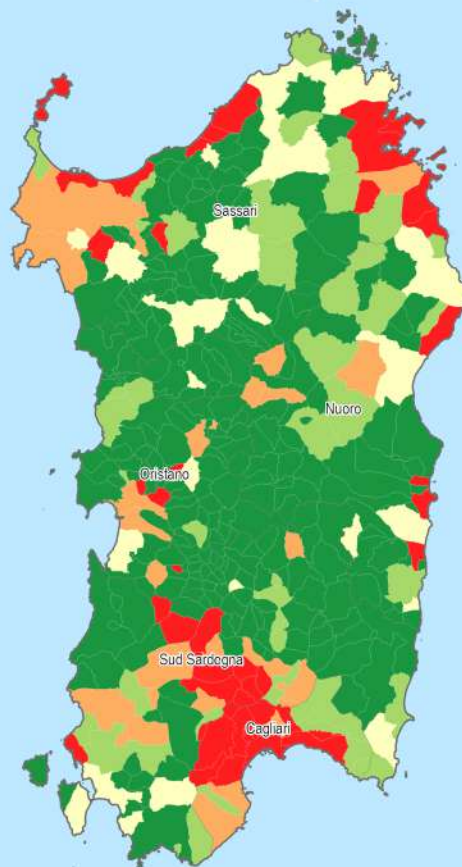
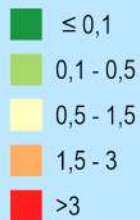
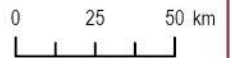

Consumo di suolo annuale netto (2022 - 2023): densità dei cambiamenti rispetto alla superficie comunale (m²/ettaro)

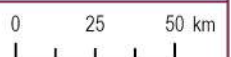

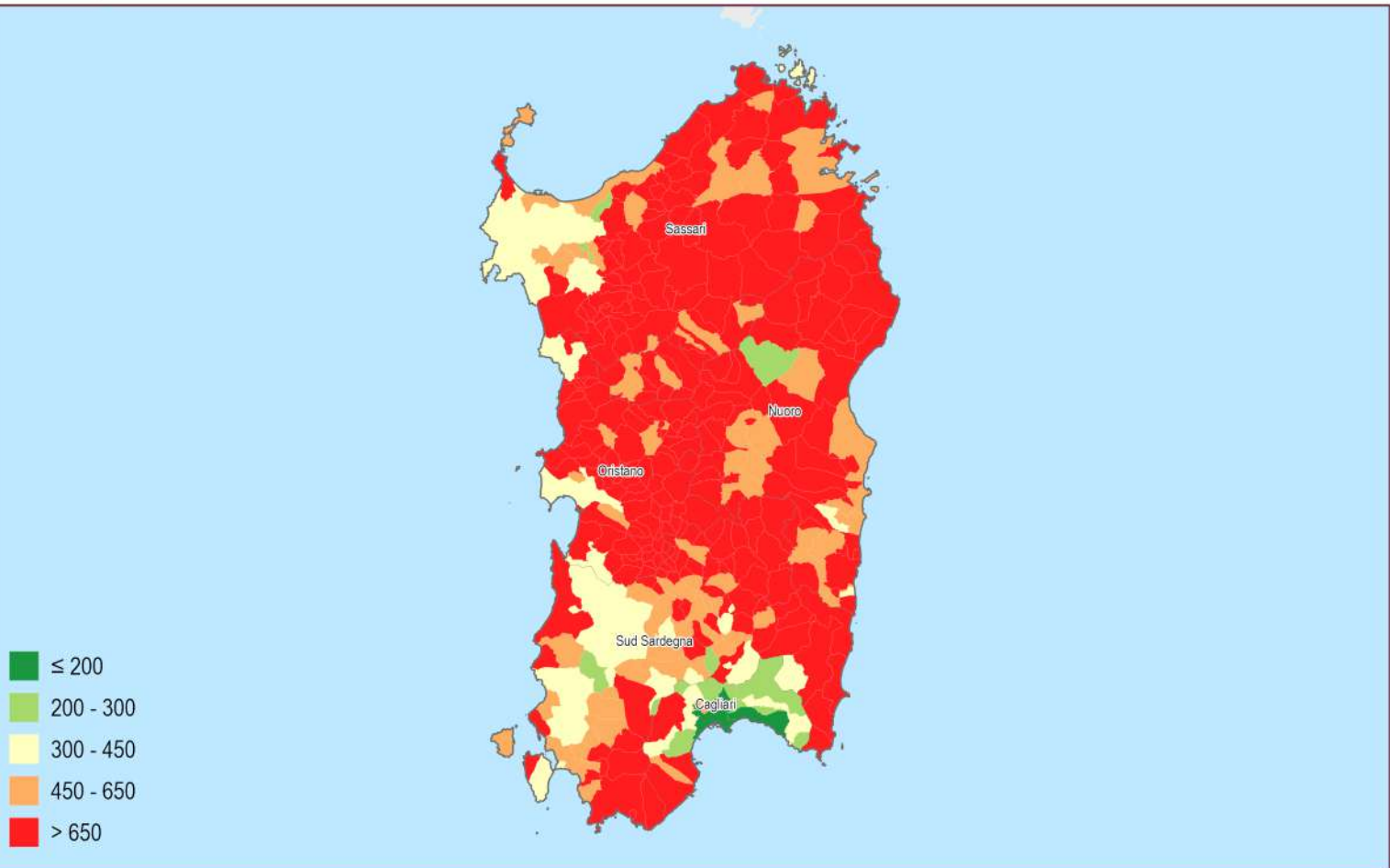

Suolo consumato 2023: valore pro capite a livello comunale (m²/abitate)

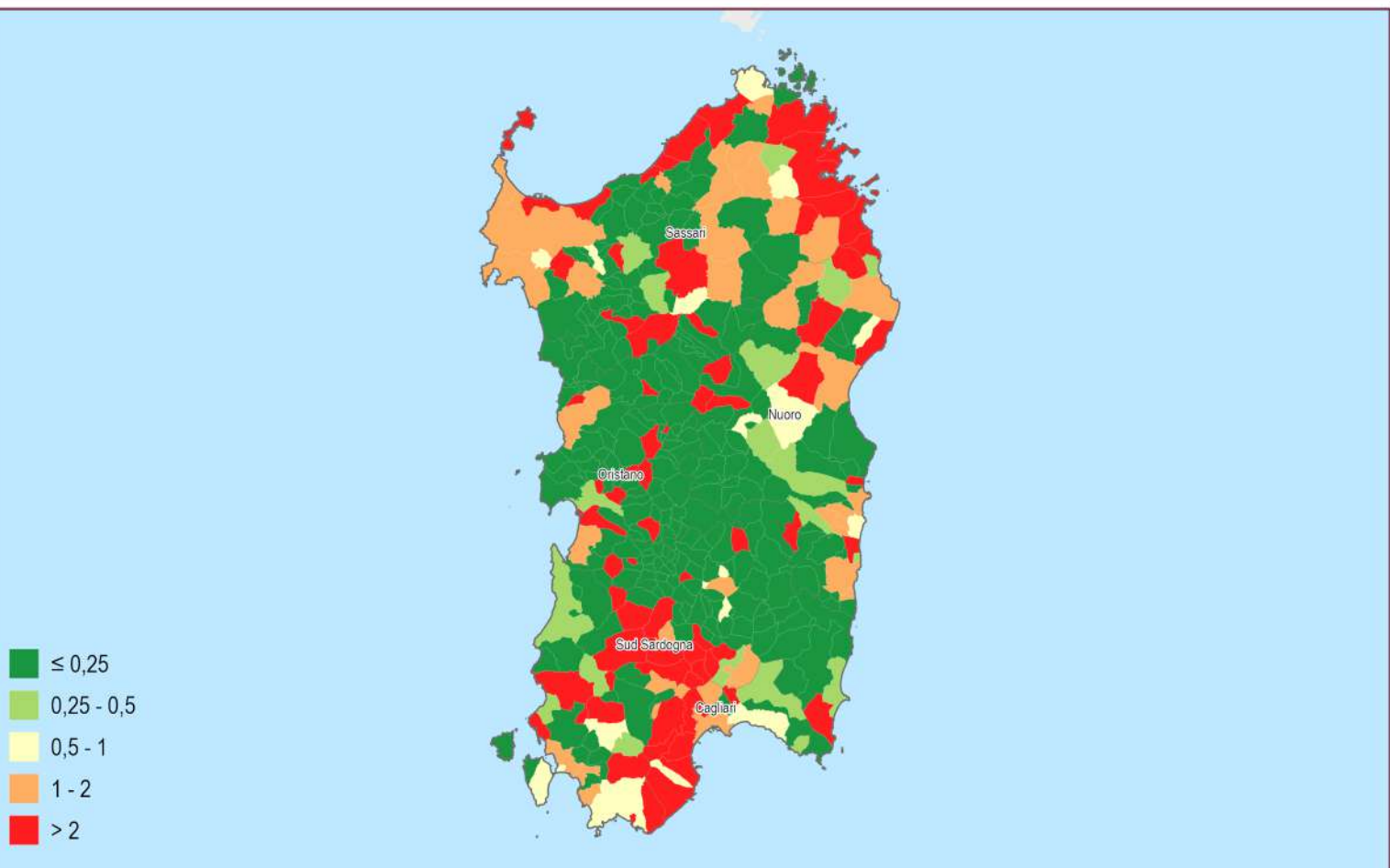
 0 25 50 km
 

Consumo di suolo annuale netto 2022 - 2023: valore pro capite a livello comunale (m²/abitate)

 0 25 50 km
 

Province	Suolo consumato 2023 [ha]	Suolo consumato 2023 [%]	Suolo consumato pro capite 2023 [m2/ab]	Consumo di suolo netto 2022-2023 [ha]	Consumo di suolo lordo 2022-2023 [ha]	Consumo di suolo pro capite 2022-2023 [m2/ab/anno]	Densità consumo di suolo 2022-2023 [m2/ha]
Cagliari	10.329	8,25	245,71	198	199	4,71	15,83
Nuoro	13.206	2,34	665,25	27	27	1,37	0,48
Oristano	10.720	3,58	713,09	20	21	1,36	0,68
Sassari	28.337	3,68	596,89	146	147	3,08	1,90
Sud Sardegna	18.670	2,86	558,64	68	68	2,05	1,05
Regione	81.261	3,37	514,91	460	462	2,92	1,91
ITALIA	2.157.766	7,16	365,74	6.439	7.254	1,09	2,14

Capoluoghi di Provincia	Suolo consumato 2023 [ha]	Suolo consumato 2023 [%]	Suolo consumato pro capite 2023 [m2/ab]	Consumo di suolo netto 2022-2023 [ha]	Consumo di suolo lordo 2022-2023 [ha]	Consumo di suolo pro capite 2022-2023 [m2/ab/anno]	Densità consumo di suolo 2022-2023 [m2/ha]
Cagliari	2.171	25,57	146,38	26	26	1,75	30,61
Carbonia	810	5,56	307,95	0	0	0,11	0,21
Nuoro	971	5,05	286,15	1	1	0,28	0,50
Oristano	1.108	13,07	363,99	1	2	0,46	1,64
Sassari	4.182	7,64	344,49	15	15	1,24	2,75

Comuni	Suolo consumato 2023 [ha]	Comuni	Suolo consumato 2023 [%]	Comuni	Suolo consumato pro capite 2023 [m ² /ab]
Sassari	4.182	Monserrato	41,66	Semestene	3.850,00
Olbia	2.961	Elmas	31,73	Giave	2.893,17
Cagliari	2.171	Cagliari	25,57	Aglientu	2.862,59
Alghero	1.716	Portoscuso	18,22	Onani	2.772,98
Arzachena	1.279	Selargius	16,31	Baradili	2.766,67
Porto Torres	1.278	Tortoli	13,72	Monteleone Rocca Doria	2.571,70
Quartu Sant'Elena	1.226	Oristano	13,07	Soddi	2.203,25
Oristano	1.108	Quartu Sant'Elena	12,69	Aidomaggiore	2.127,85
Assemini	997	Porto Torres	12,20	Bortigiadas	2.016,53
Nuoro	971	Sestu	11,77	Noragugume	1.991,76
Comuni	Consumo di suolo 2022-2023 [ha]	Comuni	Consumo di suolo pro capite 2022-2023 [m ² /ab/anno]	Comuni	Densità consumo di suolo 2022-2023 [m ² /ha]
Uta	106	Uta	120,08	Uta	78,51
Porto Torres	37	Villanova Truschedu	43,01	Porto Torres	35,18
Olbia	32	Simaxis	41,71	Simaxis	32,00
Assemini	27	Nuraminis	40,16	Cagliari	30,61
Cagliari	26	Siamaggiore	35,17	Capoterra	27,07
Capoterra	19	Trinità d'Agultu e Vignola	23,14	Siamaggiore	23,21
Sassari	15	Porto Torres	17,39	Assemini	22,98
Nuraminis	9	Badesi	16,68	Valledoria	20,77
Simaxis	9	Aglientu	14,13	Nuraminis	20,52
San Gavino Monreale	9	Uri	14,01	Monserrato	16,63

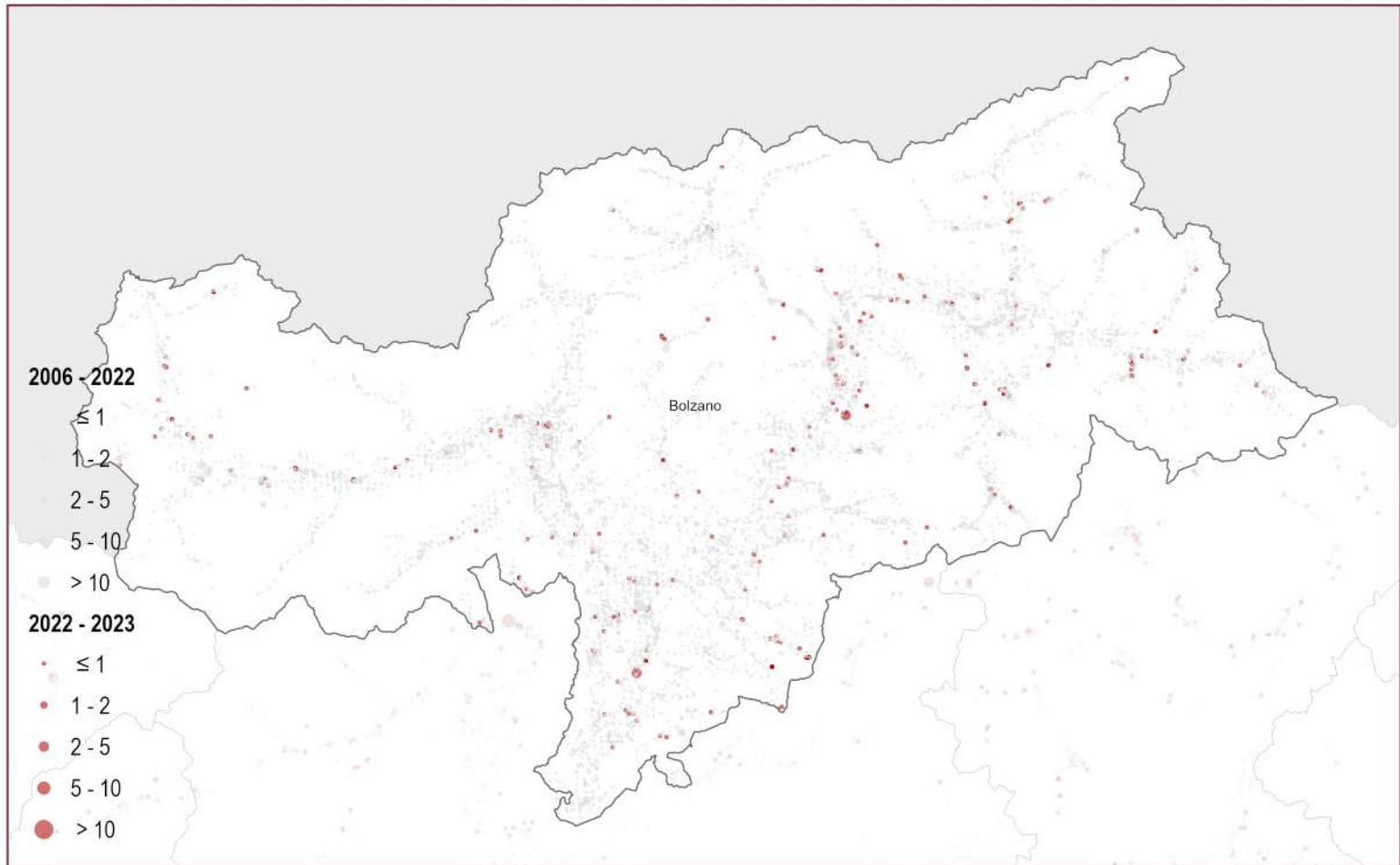

Consumo di suolo 2006 - 2023: localizzazione dei cambiamenti (ettari)

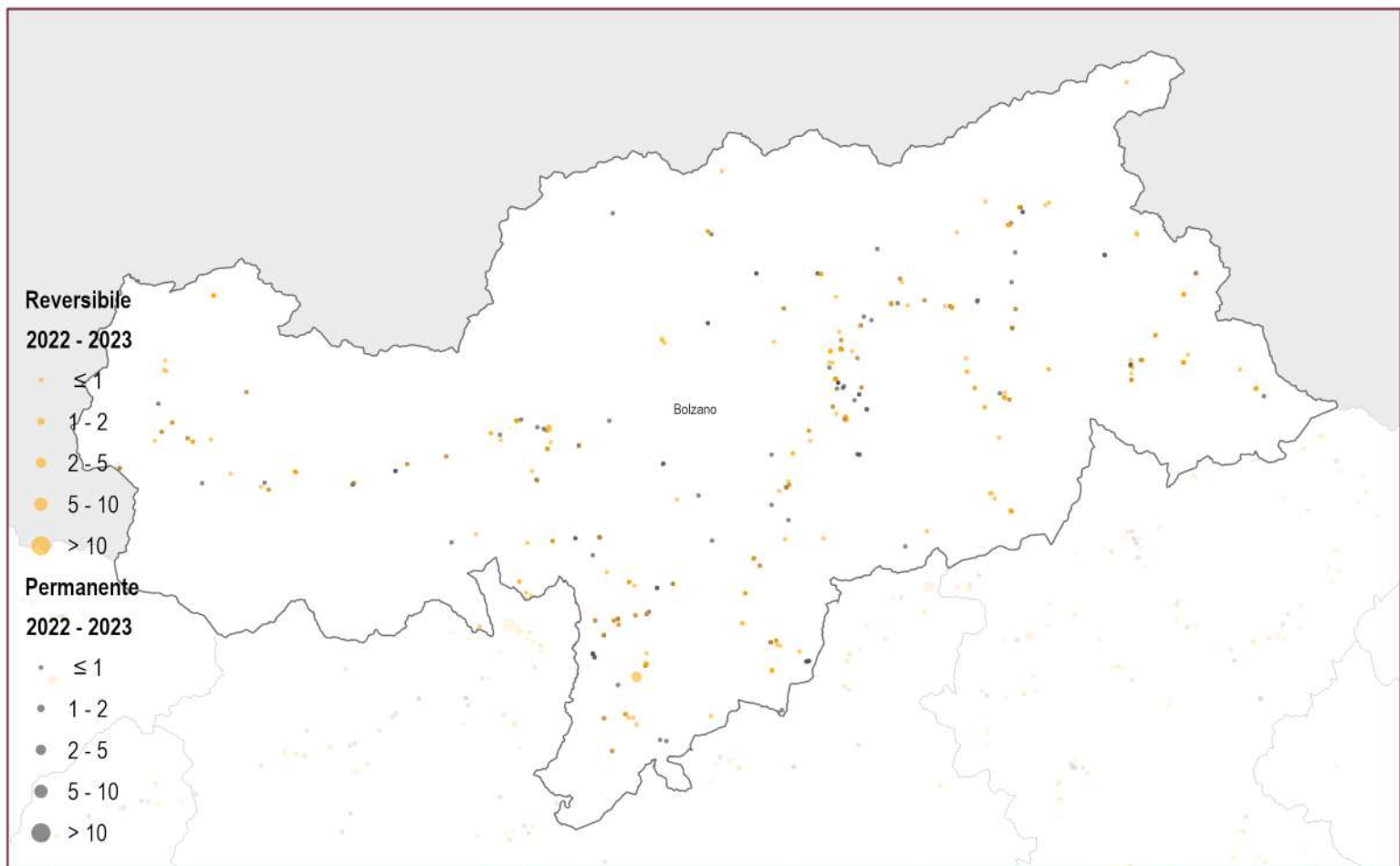
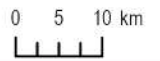

Consumo di suolo annuale 2022 - 2023: localizzazione dei cambiamenti (ettari)



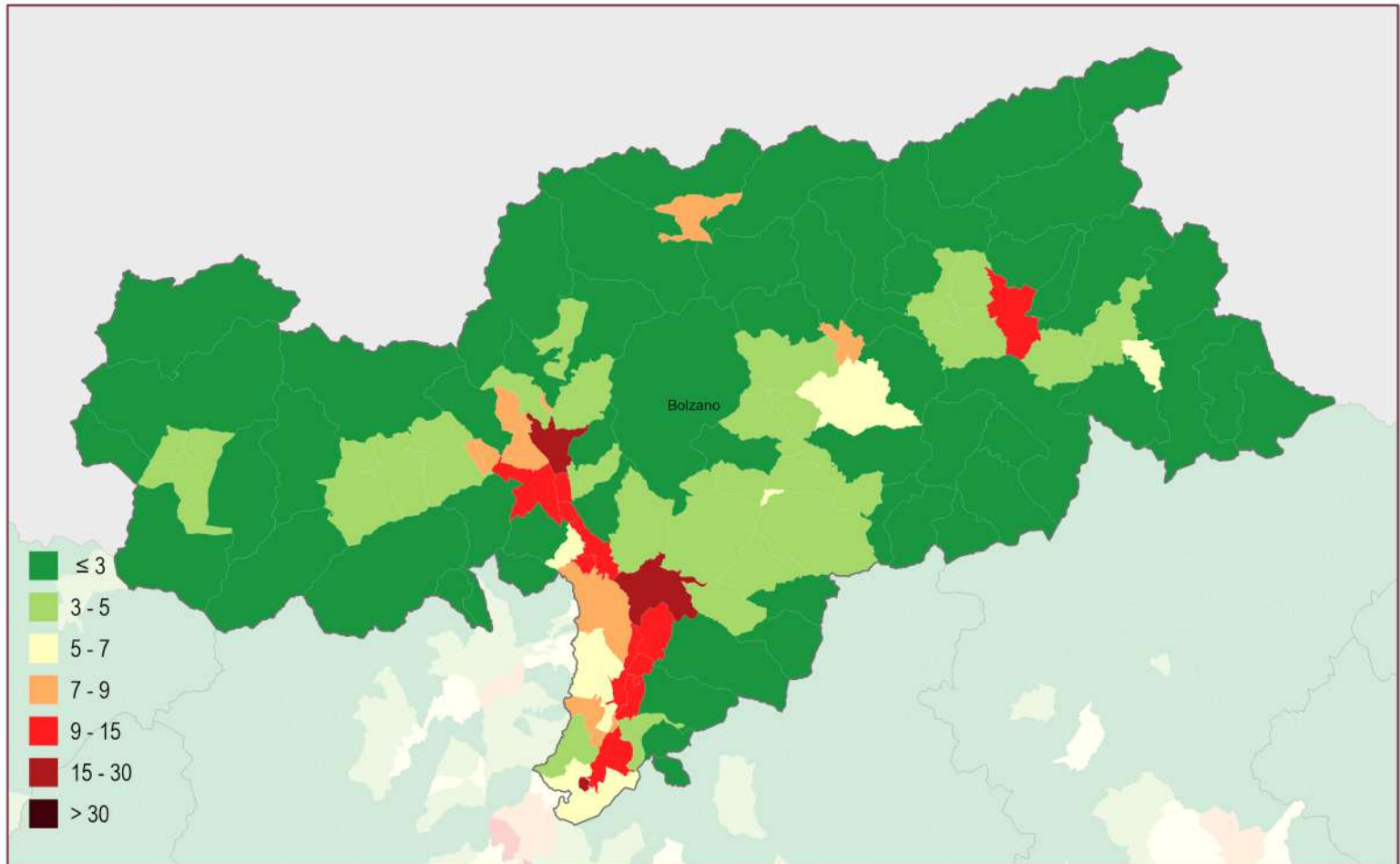

Suolo consumato 2023: percentuale sulla superficie amministrativa (%)

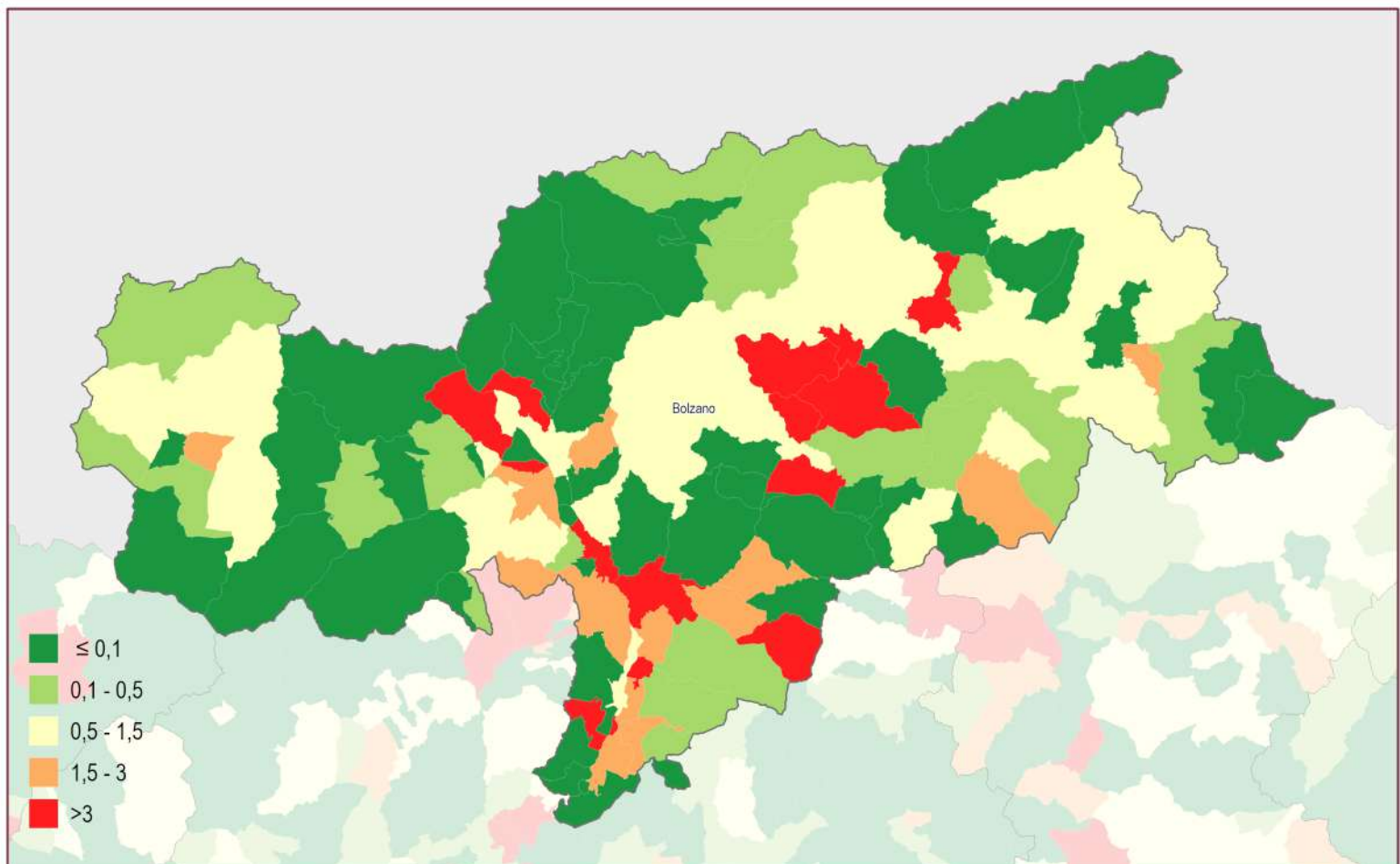
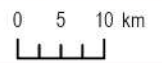

Consumo di suolo annuale netto (2022 - 2023): densità dei cambiamenti rispetto alla superficie comunale (m²/ettaro)



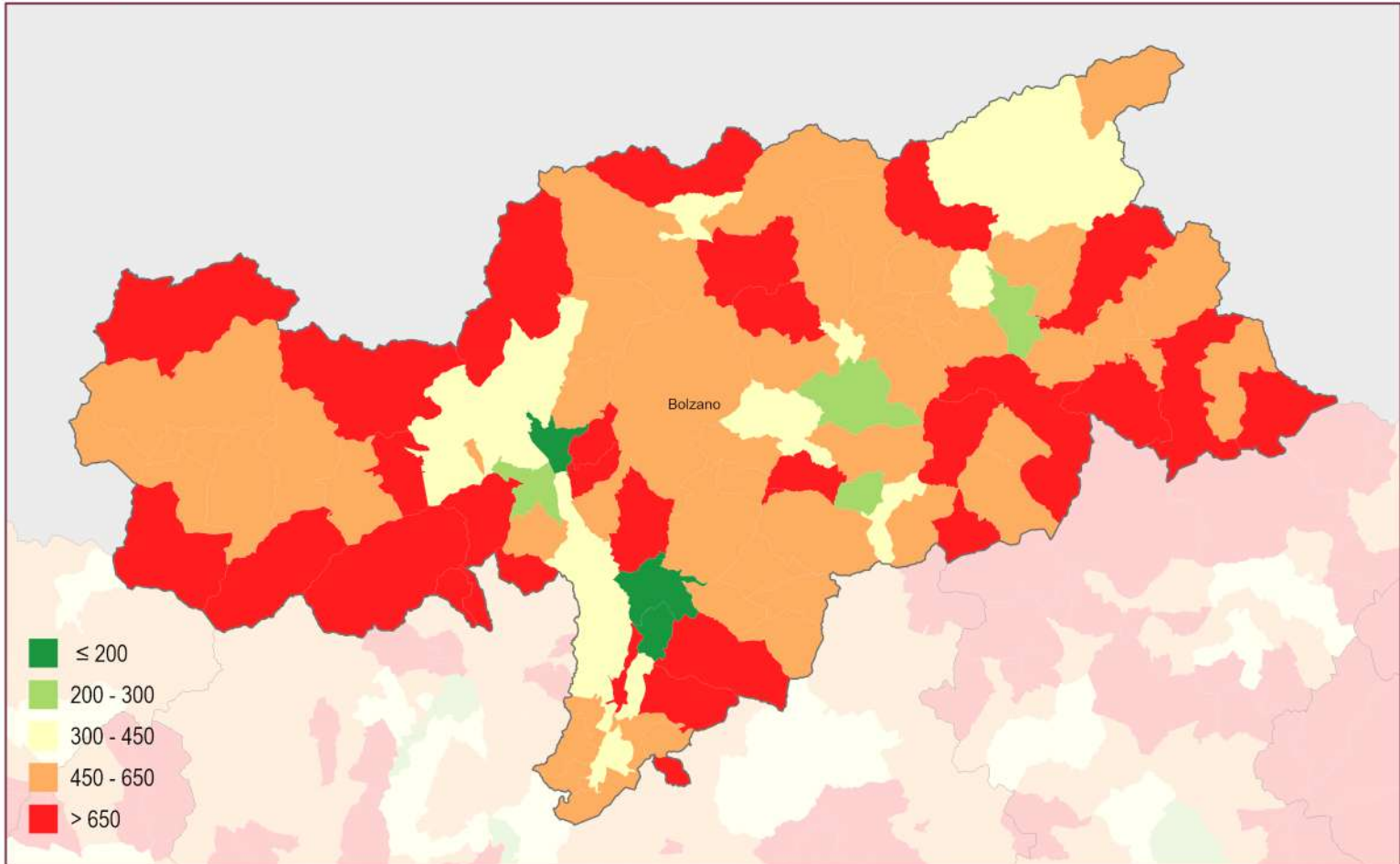

Suolo consumato 2023: valore pro capite a livello comunale (m²/abitate)

0 5 10 km

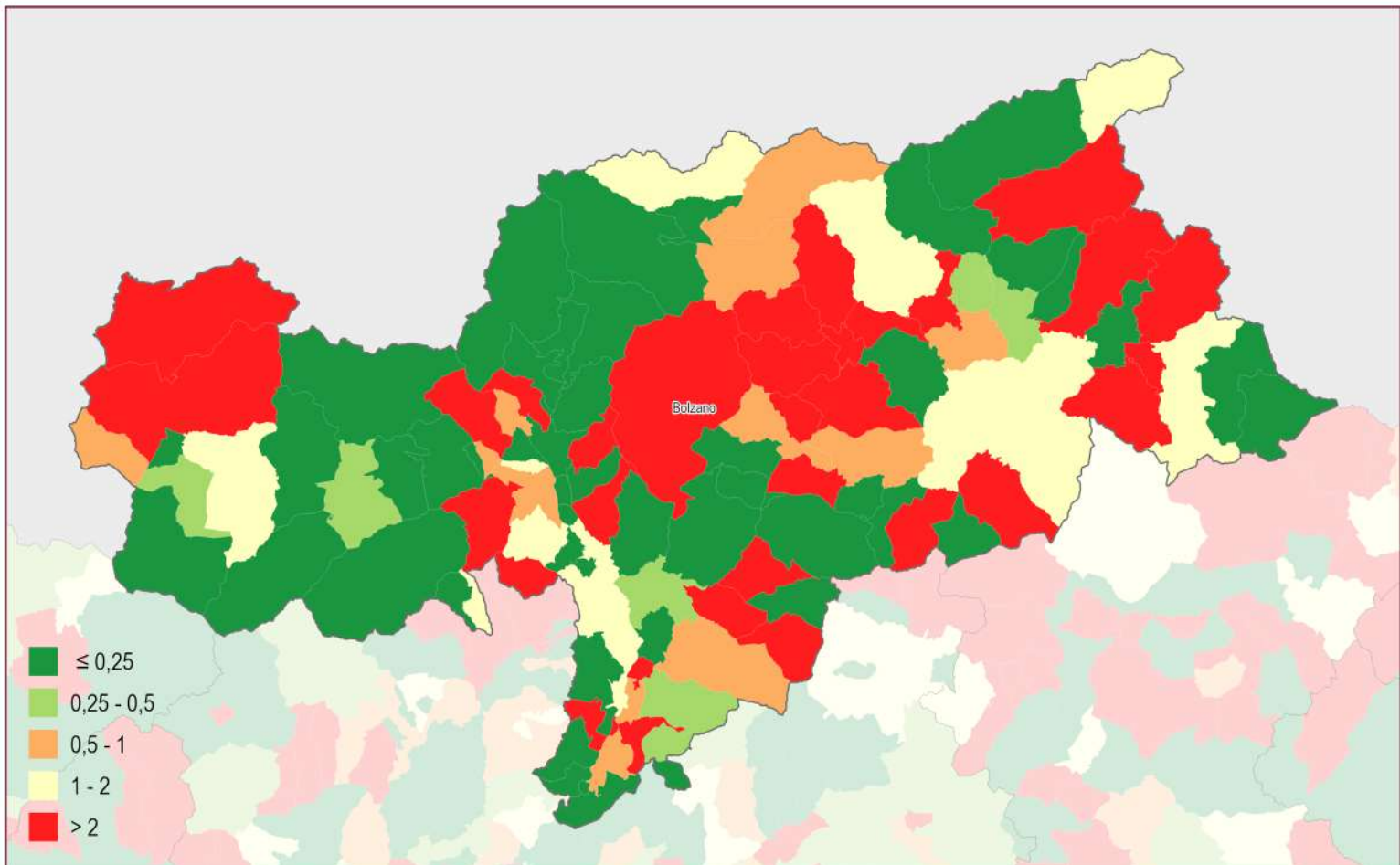

Consumo di suolo annuale netto 2022 - 2023: valore pro capite a livello comunale (m²/abitate)

0 5 10 km

Province	Suolo consumato 2023 [ha]	Suolo consumato 2023 [%]	Suolo consumato pro capite 2023 [m ² /ab]	Consumo di suolo netto 2022-2023 [ha]	Consumo di suolo lordo 2022-2023 [ha]	Consumo di suolo pro capite 2022-2023 [m ² /ab/anno]	Densità consumo di suolo 2022-2023 [m ² /ha]
Bolzano	20.253	2,74	379,16	60	71	1,13	0,81
ITALIA	2.157.766	7,16	365,74	6.439	7.254	1,09	2,14

Capoluoghi di Provincia	Suolo consumato 2023 [ha]	Suolo consumato 2023 [%]	Suolo consumato pro capite 2023 [m ² /ab]	Consumo di suolo netto 2022-2023 [ha]	Consumo di suolo lordo 2022-2023 [ha]	Consumo di suolo pro capite 2022-2023 [m ² /ab/anno]	Densità consumo di suolo 2022-2023 [m ² /ha]
Bolzano	1.364	26,09	128,19	3	3	0,26	5,34

Comuni	Suolo consumato 2023 [ha]	Comuni	Suolo consumato 2023 [%]	Comuni	Suolo consumato pro capite 2023 [m ² /ab]
Bolzano	1.364	Bolzano	26,09	Fortezza	1.277,88
Merano	602	Merano/Meran	22,85	Braies	1.255,49
Bressanone	585	Cortina s.s.v.*	15,62	Vadena	1.253,10
Appiano s.s.v.*	475	Gargazzone	14,01	Proves	1.064,43
Brunico	473	Bronzolo	13,47	Campo di Trens	982,90
Sarentino	457	Ora	13,00	Stelvio	976,96
Renon	449	Laives	12,92	Lauregno	949,21
Castelrotto	400	Terlano	11,15	Martello	880,87
Lana	354	Brunico	10,51	Avelengo	832,37
Laives	312	Vadena	10,05	San Pancrazio	811,32
Comuni	Consumo di suolo 2022-2023 [ha]	Comuni	Consumo di suolo pro capite 2022-2023 [m ² /ab/anno]	Comuni	Densità consumo di suolo 2022-2023 [m ² /ha]
Bressanone	6	Bronzolo	17,13	Bronzolo	61,94
Varna	5	Braies	12,15	Naz-Sciaves	14,04
Bronzolo	5	Chienes	11,25	Chienes	10,10
Chienes	3	Varna	10,05	Tirolo	8,24
Bolzano	3	Nova Levante	9,59	Varna	7,14
Naz-Sciaves	2	Senale-San Felice	8,91	Bressanone	6,78
Tirolo	2	Tirolo	8,56	Termeno s.s.v.*	5,56
Nova Levante	2	Avelengo	8,41	Bolzano	5,34
Laion	2	Laion	6,71	Laion	4,96
Parcines	2	Naz-Sciaves	6,67	Terlano	4,15

(*) per s.s.v. si intende sulla strada del vino

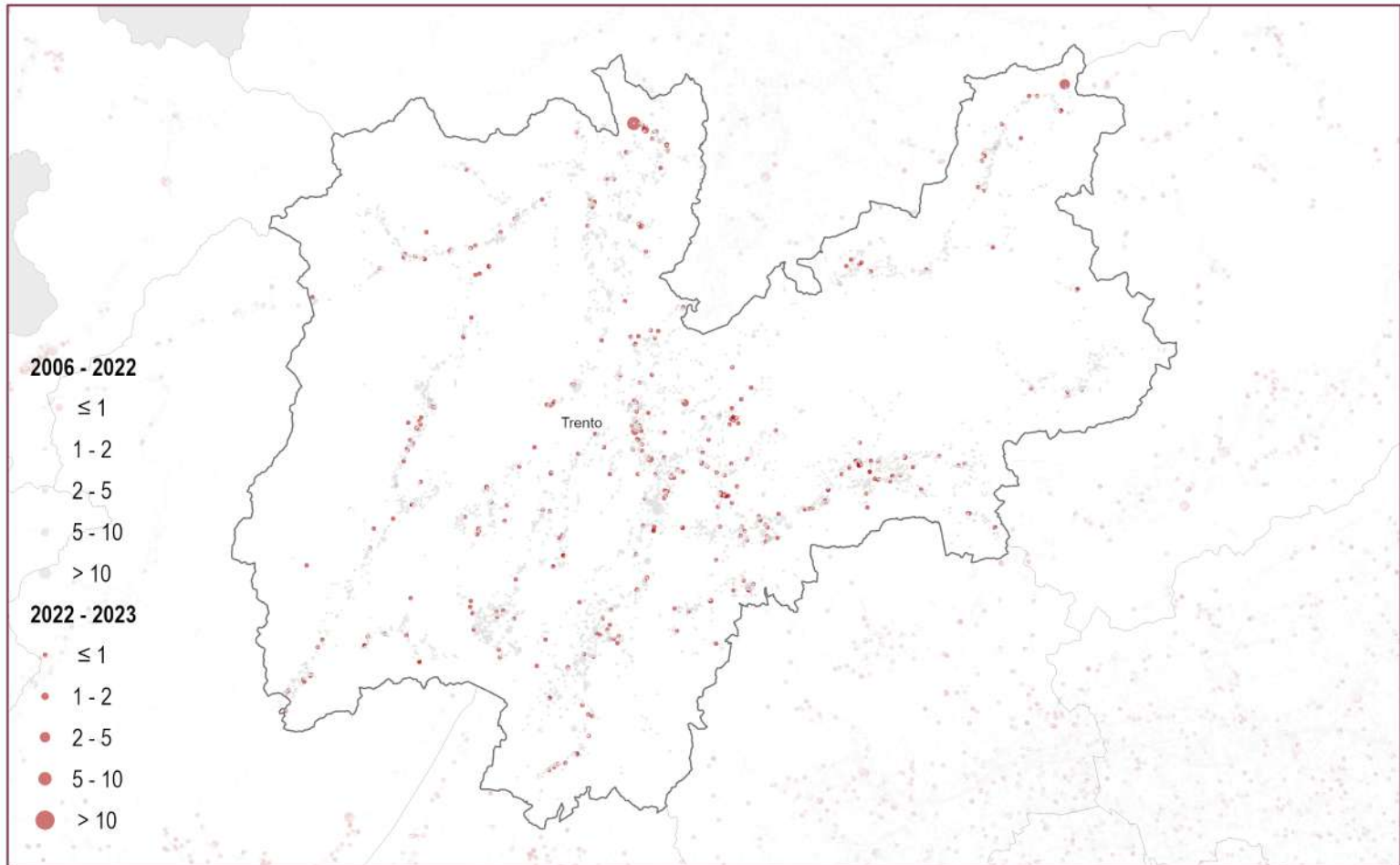

Consumo di suolo 2006 - 2023: localizzazione dei cambiamenti (ettari)

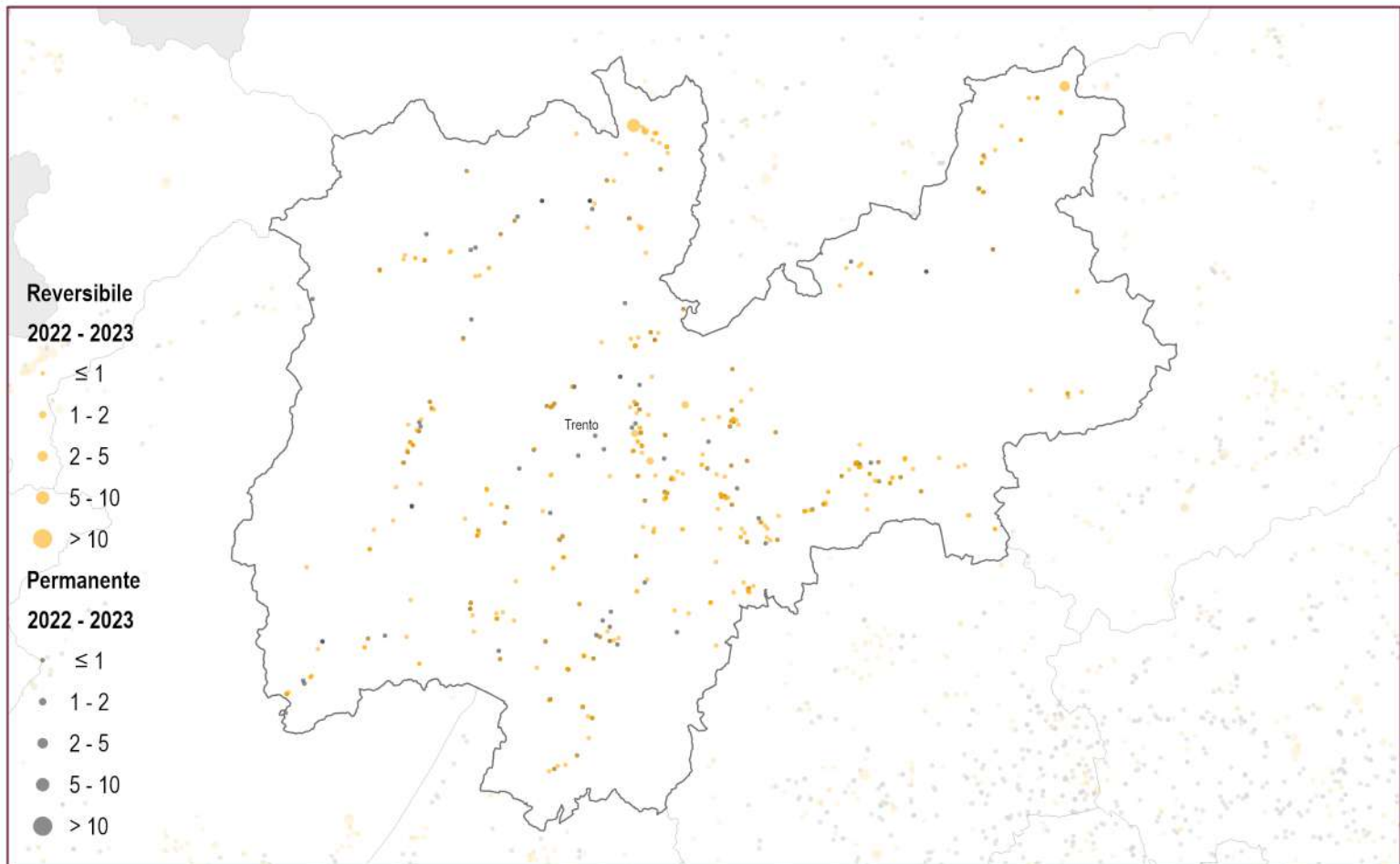
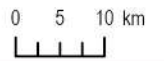

Consumo di suolo annuale 2022 - 2023: localizzazione dei cambiamenti (ettari)

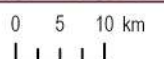

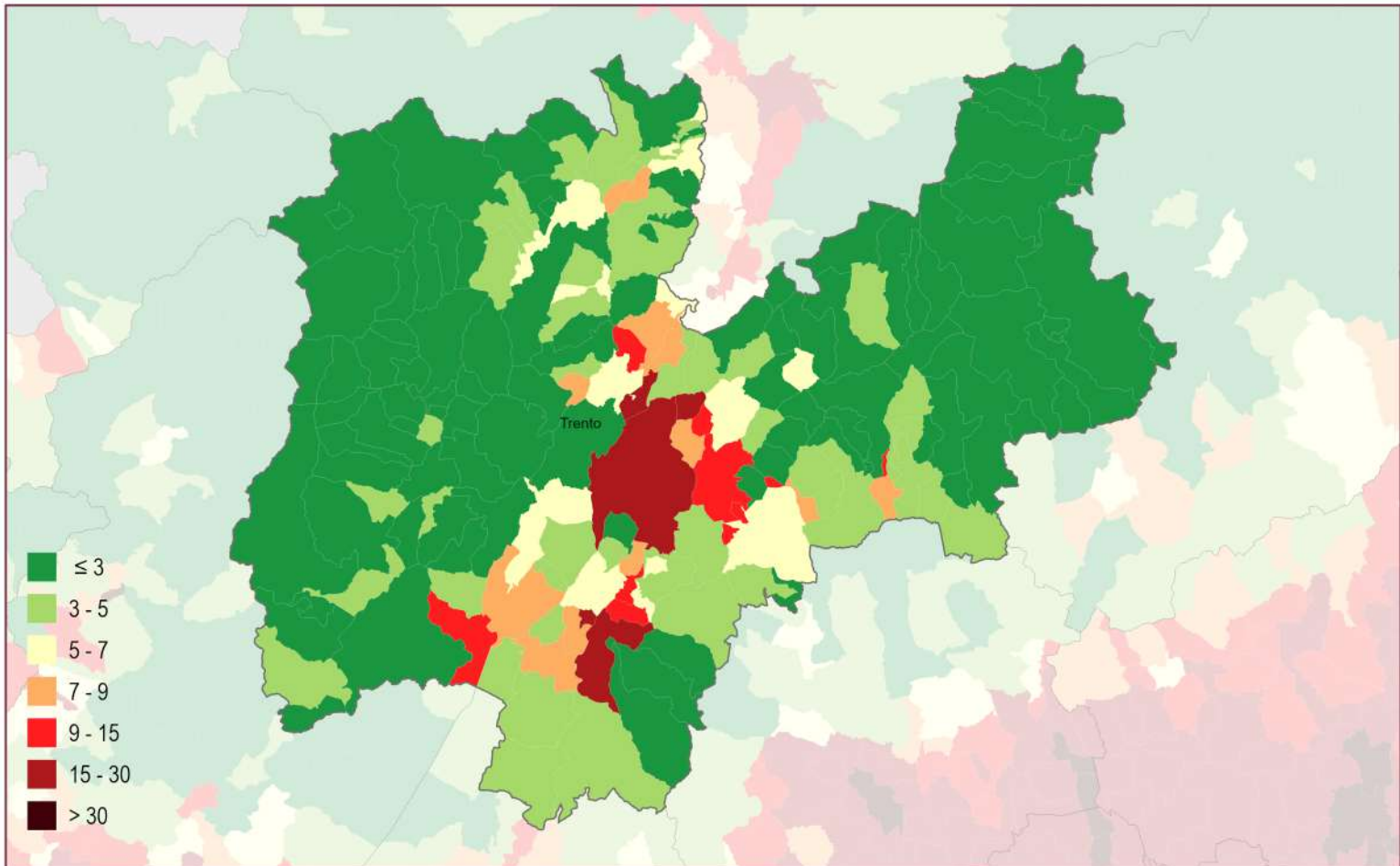

Suolo consumato 2023: percentuale sulla superficie amministrativa (%)

0 5 10 km

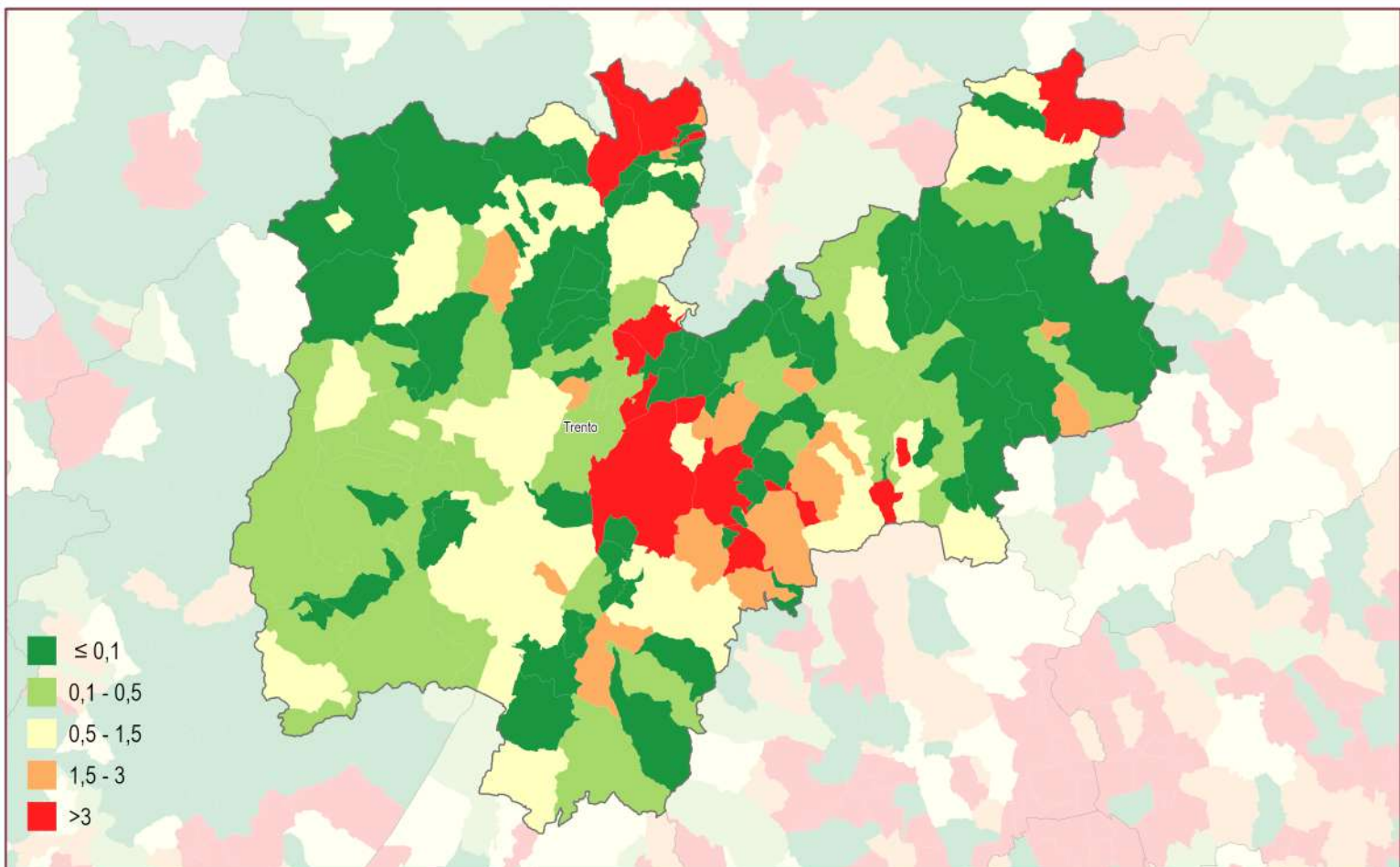

Consumo di suolo annuale netto (2022 - 2023): densità dei cambiamenti rispetto alla superficie comunale (m²/ettaro)

0 5 10 km

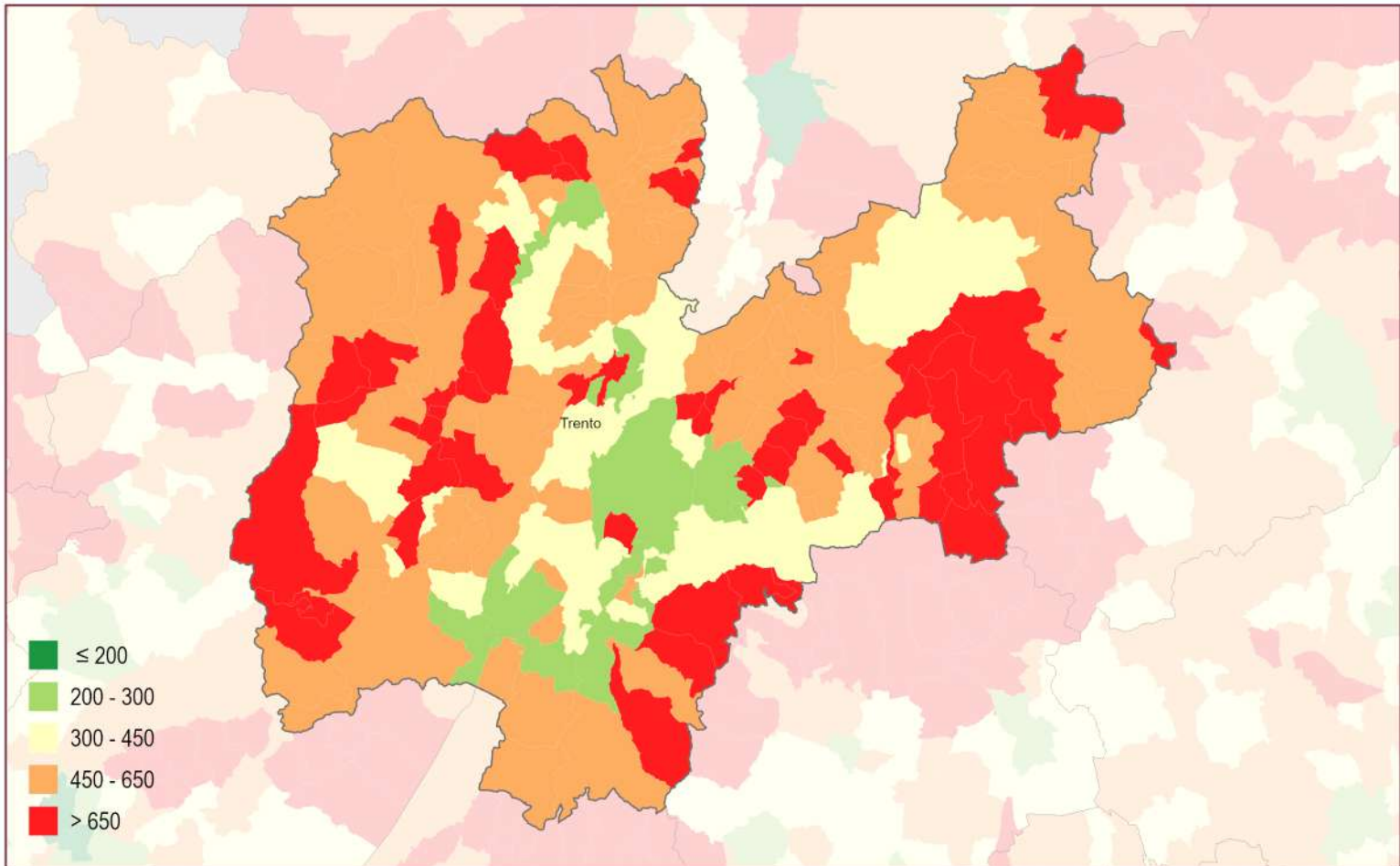

Suolo consumato 2023: valore pro capite a livello comunale (m²/abitante)

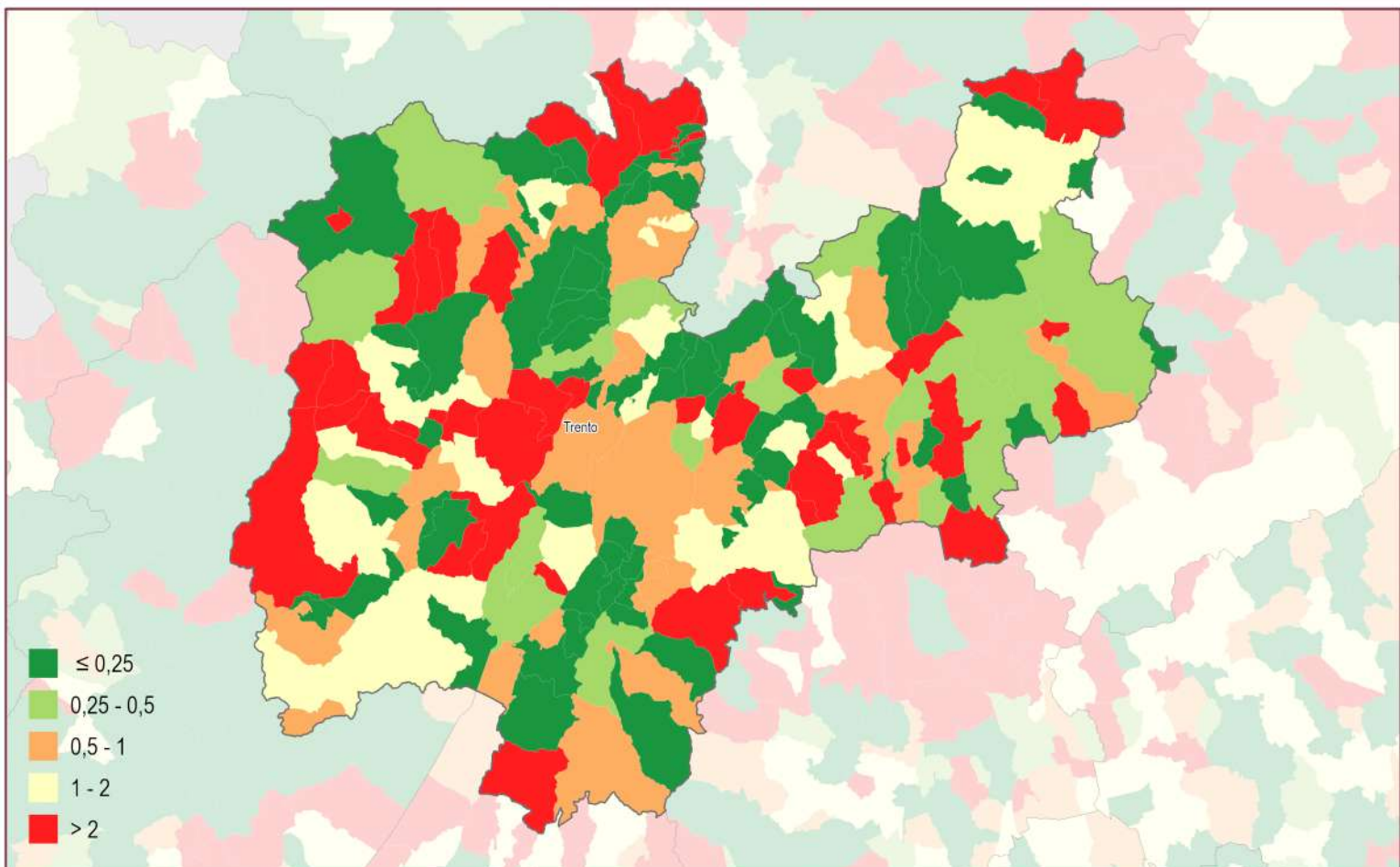
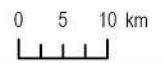

Consumo di suolo annuale netto 2022 - 2023: valore pro capite a livello comunale (m²/abitante)



Province	Suolo consumato 2023 [ha]	Suolo consumato 2023 [%]	Suolo consumato pro capite 2023 [m ² /ab]	Consumo di suolo netto 2022-2023 [ha]	Consumo di suolo lordo 2022-2023 [ha]	Consumo di suolo pro capite 2022-2023 [m ² /ab/anno]	Densità consumo di suolo 2022-2023 [m ² /ha]
Trento	20.865	3,36	384,25	59	64	1,09	0,95
ITALIA	2.157.766	7,16	365,74	6.439	7.254	1,09	2,14

Capoluoghi di Provincia	Suolo consumato 2023 [ha]	Suolo consumato 2023 [%]	Suolo consumato pro capite 2023 [m ² /ab]	Consumo di suolo netto 2022-2023 [ha]	Consumo di suolo lordo 2022-2023 [ha]	Consumo di suolo pro capite 2022-2023 [m ² /ab/anno]	Densità consumo di suolo 2022-2023 [m ² /ha]
Trento	2.587	16,39	218,71	11	11	0,93	6,96

Comuni	Suolo consumato 2023 [ha]	Comuni	Suolo consumato 2023 [%]	Comuni	Suolo consumato pro capite 2023 [m ² /ab]
Trento	2.587	Lavis	27,17	Vignola-Falesina	1.502,12
Rovereto	874	Albiano	19,30	Pieve Tesino	1.364,97
Pergine Valsugana	600	Rovereto	17,15	Albiano	1.274,50
Arco	512	Nogaredo	16,55	Palù del Fersina	1.269,57
Ala	412	Trento	16,39	Castello Tesino	1.245,77
Riva del Garda	397	Calceranica al Lago	14,85	Sagron Mis	1.113,74
Predaia	369	Fornace	14,34	Frassilongo	1.112,57
Lavis	339	Mezzolombardo	13,54	Lavarone	1.073,36
Levico Terme	334	Carzano	13,25	Castel Condino	1.041,26
Mori	297	Pergine Valsugana	11,05	Garniga Terme	1.001,82
Comuni	Consumo di suolo 2022-2023 [ha]	Comuni	Consumo di suolo pro capite 2022-2023 [m ² /ab/anno]	Comuni	Densità consumo di suolo 2022-2023 [m ² /ha]
Trento	11	Canazei	31,05	Novaledo	19,22
Novella	6	Novella	16,30	Albiano	15,28
Canazei	6	Massimeno	15,94	Novella	12,57
Borgo d'Anania	3	Novaledo	13,60	Lavis	10,99
Pergine Valsugana	2	Borgo d'Anania	13,12	Canazei	8,47
Novaledo	2	Albiano	10,09	Trento	6,96
Albiano	2	Castelnuovo	7,79	Samone	6,56
Levico Terme	1	Pellizzano	5,95	Castelnuovo	6,53
Lavis	1	Samone	5,87	Borgo d'Anania	5,22
Rovereto	1	Strembo	5,70	Mezzocorona	4,29